

Anlage 29

Ausgewählte Katalogobjekte

Ausgewählte Katalogobjekte der Truhen, Schränke und Betten, auf die im Text – und Abbildungsteil der Arbeit verwiesen wird.

Die Daten wurden nicht komplett aus der Quelldatei übernommen

Der Gesamtkatalog befindet sich beim Verfasser.

Inhalt:

1. Truhen
2. Schränke
3. Betten

1. Truhen

Truhe

Produktionsort: Schnett
Truhenmaler: -
Werkstatt: -
Größe A (ab 100 cm): X
Größe B (ab 50 cm):
Größe C (bis 50 cm):
Provenienz: Nordheim v .d. Rhön
Vgl. Objekt: -
Auftraggeber: -
Spruch: "Der Segen deß(?) Herrn der macht der macht mich ohne Sorg Anno 1736"

Maße:

Breite: 116,00
Höhe: 54,0
Tiefe: 57,0

Konstruktion:

Konstruktion Korpus: gezinkt
Konstruktion Deckel: Deckel mit Nut- und Blendleiste
Diamantquader: X
Rahmenprofil: -
Halbsäulen: nein
Inneneinsatz: nein
Beilade: ja
Stand: Füße
Arkadenfelder Front: X
Mittelbogen rund: alle 3

Rechteckfelder Front:

Anzahl Frontfelder: 3

Abbildungen:

Beschläge:

Schloss: ja
Griffe: nein

Bemalung:

Gesamtbemalung: aufwändig

a) Front/Seiten

Farbe Front: blau
Farbe Außenfelder: -
Farbe Mittelfeld: braun
Farbe Seitenflächen: -
Rahmenbemalung: Kreis- und Zopfmotive
Motiv Außenfelder: figürliche Darstellungen
Motiv Mittelfeld: Spruch
Motiv Seitenflächen: Diagonalkreuz
Rundblüten:

b) Deckel

Farbe Deckel: blau
Beschriftung Deckel: -
Motiv Deckel: ovales Feld

c) Spruch (Sockel oder Vorderfront)

Position Spruch: Mittelfeld
Beschriftung Front: "Der Segen deß(?) Herrn der macht der macht mich ohne Sorg Anno 1736"
Variabl. Datierung: -
Schriftausführung: gut

Nameninschrift: -
Innenbeschriftung: -

Transport:

Bahnstrecke: -
Verladebahnhof: -
Zielbahnhof: -
Zielort: -
Truhentrückseite: -

Allgemeine Daten:

Museum: Freilandmuseum Fladungen **Inv. Nr.:** 228
Standort: Fladungen
Fundort: Nordheim v .d. Rhön
Kommentar: Sockel mit S-Säulen-Motiv
Literatur: Armbruster, Birgit: Fränkische Volkskunst von 1780-1820. Dissertation Würzburg 1970, Abb. 491.; Sayn-Wittgenstein, Franz Prinz zu: Das Rhönmuseum in Fladungen (= Die Bayerischen Heimatmuseen V). München 1970, Abb. 15.

Truhe

Produktionsort: Schnett
Truhensmaler: -
Werkstatt: -
Größe A (ab 100 cm): X
Größe B (ab 50 cm):
Größe C (bis 50 cm):
Provenienz: Hessen
Vgl. Objekt: -
Auftraggeber: -
Spruch: "Wenn Zwei sich lieben wird, alles zum Besten dienen" "1758"

Maße:

Breite: 130,00
Höhe: 63,0
Tiefe: 65,0

Konstruktion:

Konstruktion Korpus: -
Konstruktion Deckel: aufgesetzte Rahmenkonstruktion
Diamantquader: X
Rahmenprofil: -
Halbsäulen: -
Inneneinsatz: nein
Beilade: [ja]
Stand: Kufen
Arkadenfelder Front: X
Mittelbogen rund: alle 3

Rechteckfelder Front: -
Anzahl Frontfelder: 3

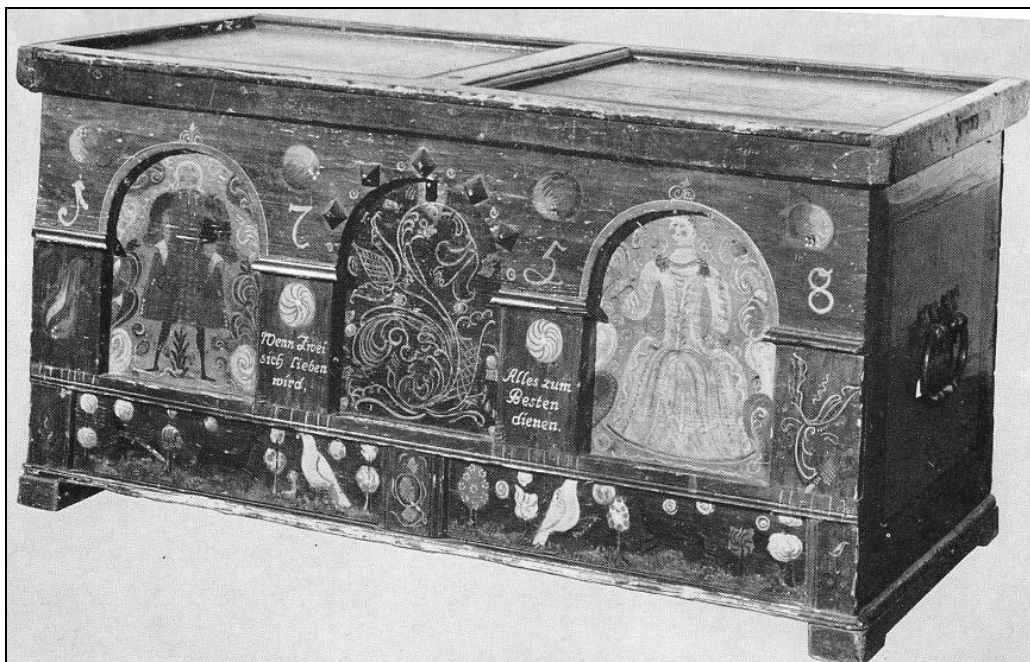
Abbildungen:

Beschläge:**Schloss:** ja**Griffe:** ja**Bemalung:****Gesamtbemalung:** aufwändiga) Front/Seiten**Farbe Front:** -**Farbe Außenfelder:** -**Farbe Mittelfeld:** -**Farbe Seitenflächen:** -**Rahmenbemalung:** ja**Motiv Außenfelder:** (Mann (links) Frau (rechts))**Motiv Mittelfeld:** floral**Motiv Seitenflächen:** -**Rundblüten:** -b) Deckel**Farbe Deckel:** -**Beschriftung Deckel:** -**Motiv Deckel:** -c) Spruch (Sockel oder Vorderfront)**Position Spruch:** Front und Sockel**Beschriftung Front:** "Wenn Zwei sich lieben wird, alles zum Besten dienen" "1758"**Variabl. Datierung:** möglich**Schriftausführung:** sehr gut**Nameninschrift:** -**Innenbeschriftung:** -**Transport:****Bahnstrecke:** -**Verladebahnhof:** -**Zielbahnhof:** -**Zielort:** -**Truhentrückseite:** -**Allgemeine Daten:****Museum:** Staatliche Kunstsammlungen Kassel**Inv. Nr.:** (1956/7)**Standort:** Kassel**Fundort:** Hessen**Kommentar:** evtl. Vorläuferstück, aber in direkten Zusammenhang mit der Truhe Nr. 138 von 1736.**Literatur:** Volkskunst aus Deutschland, Österreich und der Schweiz. Katalog zur gleichnamigen Ausstellung des Kunstgewerbemuseum der Stadt Köln in der Kunsthalle Köln vom 9.11.68 bis 6.1.69. Köln 1968, S. 59, Nr. 40 und Abb. 12.

Nr.: 455

Datierung: 1780

Truhe

Produktionsort: Schnett?
Truhnenmaler: Maler 11
Werkstatt: -
Größe A (ab 100 cm):
Größe B (ab 50 cm): X
Größe C (bis 50 cm):
Provenienz: Thüringen
Vgl. Objekt: -
Auftraggeber: -
Spruch: [nicht mehr lesbar]

Maße:

Breite: 70,00

Höhe: ?

Tiefe: ?

Konstruktion:

Konstruktion Korpus: gezinkt
Konstruktion Deckel: Nutleiste
Diamantquader: X
Rahmenprofil: -
Halbsäulen: nein
Inneneinsatz: nein
Beilade: [ja]
Stand: Füße
Arkadenfelder Front: X
Mittelbogen rund: alle 3

Rechteckfelder Front:

Anzahl Frontfelder: 3

Abbildungen:



Beschläge:

Schloss: ja
Griffe: nein

Bemalung:

Gesamtbemalung: normal

a) Front/Seiten

Farbe Front: blau
Farbe Außenfelder: blau
Farbe Mittelfeld: rotbraun
Farbe Seitenflächen: rotbraun
Rahmenbemalung: -
Motiv Außenfelder: Blüten
Motiv Mittelfeld: Inschrift
Motiv Seitenflächen: Gittermuster
Rundblüten:

b) Deckel

Farbe Deckel: -
Beschriftung Deckel: -
Motiv Deckel: -

c) Spruch (Sockel oder Vorderfront)

Position Spruch: Sockel
Beschriftung Front: [nicht mehr lesbar]
Variabl. Datierung: -
Schriftausführung: -

Nameninschrift: -
Innenbeschriftung: -

Transport:

Bahnstrecke: -
Verladebahnhof: -
Zielbahnhof: -
Zielort: -
Truhentrückseite: -

Allgemeine Daten:

Museum: -
Standort: Erfurt
Fundort: Thüringen
Kommentar: kleines Format.
Literatur: -

Inv. Nr.: -

Nr.: 181

Datierung: 1784

Truhe

Produktionsort: -
Truhnenmaler: Maler 11
Werkstatt: -
Größe A (ab 100 cm): X
Größe B (ab 50 cm):
Größe C (bis 50 cm):
Provenienz: Thüringen/Rhön
Vgl. Objekt: -
Auftraggeber: -
Spruch: "Anno Domini 1794" "[...]"

Maße:

Breite: 117,00
Höhe: 50,0
Tiefe: 58,0

Konstruktion:

Konstruktion Korpus: -
Konstruktion Deckel: Deckel mit Nut- und Blendleiste
Diamantquader: -
Rahmenprofil: -
Halbsäulen:
Inneneinsatz:
Beilade: -
Stand: Kufen
Arkadenfelder Front: X
Mittelbogen rund: alle 3

Rechteckfelder Front:
Anzahl Frontfelder: 3

Abbildungen:



Beschläge:

Schloss: ja
Griffe: nein

Bemalung:

Gesamtbemalung: normal

a) Front/Seiten

Farbe Front: grün
Farbe Außenfelder: weiß
Farbe Mittelfeld: rot
Farbe Seitenflächen: -
Rahmenbemalung: -
Motiv Außenfelder: Blütensproß
Motiv Mittelfeld: Spruch
Motiv Seitenflächen: -
Rundblüten:

b) Deckel

Farbe Deckel: -
Beschriftung Deckel: -
Motiv Deckel: -

c) Spruch (Sockel oder Vorderfront)

Position Spruch: Sockel und Front
Beschriftung Front: "Anno Domini 1794" "[...]"
Variabl. Datierung: -
Schriftausführung: -

Nameninschrift: -
Innenbeschriftung: -

Transport:

Bahnstrecke: -
Verladebahnhof: -
Zielbahnhof: -
Zielort: -
Truhentrückseite: -

Allgemeine Daten:

Museum: Freilandmuseum Fladungen
Standort: Fladungen
Fundort: Thüringen/Rhön
Kommentar: -
Literatur: -

Inv. Nr.: 9027

Truhe

Produktionsort: Schnett
Truhенmaler: Maler 12
Werkstatt: -
Größe A (ab 100 cm): X
Größe B (ab 50 cm):
Größe C (bis 50 cm):
Provenienz: Thüringen
Vgl. Objekt: -
Auftraggeber: -
Spruch: "Liebe Fried in Einigkeit [...] Anno Christi 1786"

Maße:

Breite: 107,50
Höhe: 43,5
Tiefe: 54,0

Konstruktion:

Konstruktion Korpus: gezinkt
Konstruktion Deckel: Nutleiste
Diamantquader: -
Rahmenprofil: -
Halbsäulen: nein
Inneneinsatz: nein
Beilade: ja
Stand: Füße
Arkadenfelder Front: X
Mittelbogen rund: alle 3

Rechteckfelder Front:
Anzahl Frontfelder: 3

Abbildungen:



Beschläge:

Schloss: ja
Griffe: nein

Bemalung:

Gesamtbemalung: normal

a) Front/Seiten

Farbe Front: blau
Farbe Außenfelder: rotbtaun
Farbe Mittelfeld: graublau
Farbe Seitenflächen: -
Rahmenbemalung: Blüten und Halbkreise
Motiv Außenfelder: Blüten
Motiv Mittelfeld: Blüten
Motiv Seitenflächen: Rechteck mit eingezogenen Ecken
Rundblüten:

b) Deckel

Farbe Deckel: grün
Beschriftung Deckel: -
Motiv Deckel: einfeldrig (Rechteck an den Ecken eingezogen)

c) Spruch (Sockel oder Vorderfront)

Position Spruch: Sockel
Beschriftung Front: "Liebe Fried in Einigkeit [...] Anno Christi 1786"
Variabl. Datierung: möglich
Schriftausführung: gut

Nameninschrift: -
Innenbeschriftung: -

Transport:

Bahnstrecke: -
Verladebahnhof: -
Zielbahnhof: -
Zielort: -
Truhentrückseite: -

Allgemeine Daten:

Museum: Rhönmuseum Fladungen
Standort: Fladungen
Fundort: Thüringen
Kommentar: -

Inv. Nr.: 227

Literatur: Sayn-Wittgenstein, Franz Prinz zu: Das Rhönmuseum in Fladungen (= Die Bayerischen Heimatmuseen V). München 1970, Abb. 16. Armbruster, Birgit: Fränkische Volkskunst von 1780-1820. Diss. Würzburg 1970, Abb. 493.; Ritz 1950.

Truhe

Produktionsort: Thüringen
Truhenmaler: Maler 11
Werkstatt: -
Größe A (ab 100 cm): X
Größe B (ab 50 cm):
Größe C (bis 50 cm):
Provenienz: Berlin
Vgl. Objekt:
Auftraggeber: -
Spruch: "Habe Deine Lust an dem Herrn, Der wird Dir geben, was dein Hertz wünschet" "Anno Christi 1788"

Maße:

Breite: 116,50
Höhe: 51,0
Tiefe: 57,5

Konstruktion:

Konstruktion Korpus: gezinkt
Konstruktion Deckel: Nutleiste
Diamantquader: X
Rahmenprofil: -
Halbsäulen:
Inneneinsatz:
Beilade: -
Stand: Füße auf Kufen
Arkadenfelder Front: X
Mittelbogen rund: alle 3

Rechteckfelder Front:
Anzahl Frontfelder: 3

Abbildungen:

Beschläge:

Schloss: ja
Griffe: nein

Bemalung:

Gesamtbemalung: aufwändig

a) Front/Seiten**Farbe Front:**

Farbe Außenfelder: grün

Farbe Mittelfeld: rot

Farbe Seitenflächen: grün

Rahmenbemalung: Bogendfelder weiß mit Halbkreisornamenten verziert, applizierte
Diamantquader, mit Punktmotiven ergänzt

Motiv Außenfelder: Blumensproß stilisiert

Motiv Mittelfeld: Schriftzug

Motiv Seitenflächen: -

Rundblüten:

b) Deckel

Farbe Deckel: grün

Beschriftung Deckel: "Die finstre Mutter hellt der Tochter immer vor, wie böse die Männer sein, die Tochter denkt: du Thor hast selber einen Mann und ich, ich soll sie hassen, ich will das Beste thun, will sie nur reden lassen."

Motiv Deckel: Blumensproß stilisiert (Pflanzenornament) in Kreis in Deckelmitte, rechts und links Schriftzug in weiß: "Die finstre Mutter hält der Tochter immer vor, wie böse die Männer sein, die Tochter denkt: du Thor hast selber einen Mann und ich, ich soll sie hasse"

c) Spruch (Sockel oder Vorderfront)

Position Spruch: Mittelfeld und Sockel

Beschriftung Front: "Habe Deine Lust an dem Herrn, Der wird Dir geben, was dein Hertz wünschet" "Anno Christi 1788"

Variabl. Datierung: -

Schriftausführung: gut

Nameninschrift: -

Innenbeschriftung: -

Transport:

Bahnstrecke: -

Verladebahnhof: -

Zielbahnhof: -

Zielort: -

Truhentrückseite: -

Allgemeine Daten:

Museum: Berlin **Inv. Nr.:** 33/65

Standort: Berlin, Museum Europäischer Kulturen

Fundort: Berlin

Kommentar: Deckel neu gefasst, Front ursprünglich blau.

Literatur: -

Truhe

Produktionsort: Schnett
Truhensmaler: Maler 5
Werkstatt: -
Größe A (ab 100 cm): X
Größe B (ab 50 cm): -
Größe C (bis 50 cm): -
Provenienz: Thüringen
Vgl. Objekt: -
Auftraggeber: -
Spruch: "Mein freund wan ich dir solte rathen kauf und bezahl was recht ist diese Lathen 1791"
diese Lathen 1791"

Maße:

Breite: -
Höhe: -
Tiefe: -

Konstruktion:

Konstruktion Korpus: gezinkt
Konstruktion Deckel: Nutleiste
Diamantquader: -
Rahmenprofil: -
Halbsäulen: -
Inneneinsatz: -
Beilade: ja
Stand: Kufen
Arkadenfelder Front: X
Mittelbogen rund: alle 3

Rechteckfelder Front: -
Anzahl Frontfelder: 3

Abbildungen:



Beschläge:

Schloss: ja
Griffe: nein

Bemalung:

Gesamtbemalung: aufwändig

a) Front/Seiten

Farbe Front: blau
Farbe Außenfelder: rotbraun
Farbe Mittelfeld: hellblau
Farbe Seitenflächen: rotbraun
Rahmenbemalung: Rundblüten
Motiv Außenfelder: Blütensproß
Motiv Mittelfeld: stilisierter Blütensproß
Motiv Seitenflächen: Rahmen mit blauer Füllung und Blumenmotiv
Rundblüten:

b) Deckel

Farbe Deckel: blau
Beschriftung Deckel: -
Motiv Deckel: -

c) Spruch (Sockel oder Vorderfront)

Position Spruch: Sockel
Beschriftung Front: "Mein freund wan ich dir solte rathen kauf und bezahl was recht ist diese
Lathen 1791"

Variabl. Datierung: -
Schriftausführung: gut

Nameninschrift: -
Innenbeschriftung: -

Transport:

Bahnstrecke: -
Verladebahnhof: -
Zielbahnhof: -
Zielort: -
Truhentrückseite: -

Allgemeine Daten:

Museum: Museum Gut Boyneburgk
Standort: Gut Boyneburgk
Fundort: Thüringen
Kommentar: -
Literatur: -

Inv. Nr.: -

Truhe

Produktionsort: -
Truhnenmaler: Maler 5
Werkstatt: -
Größe A (ab 100 cm): X
Größe B (ab 50 cm): -
Größe C (bis 50 cm): -
Provenienz: Thüringen
Vgl. Objekt: -
Auftraggeber: -
Spruch: "Seth wie die blumen stehn im winter nicht vergehn Anno 1794"

Maße:

Breite: 116,00
Höhe: 56,0
Tiefe: 57,0

Konstruktion:

Konstruktion Korpus: gezinkt
Konstruktion Deckel: Nutleiste
Diamantquader: -
Rahmenprofil: -
Halbsäulen: -
Inneneinsatz: -
Beilade: -
Stand: Füße
Arkadenfelder Front: X
Mittelbogen rund: alle 3

Rechteckfelder Front: -
Anzahl Frontfelder: 3

Abbildungen:



Beschläge:

Schloss: ja
Griffe: nein

Bemalung:

Gesamtbemalung: aufwändig

a) Front/Seiten

Farbe Front: grün
Farbe Außenfelder: braun
Farbe Mittelfeld: ocker
Farbe Seitenflächen: -
Rahmenbemalung: Halbkreise
Motiv Außenfelder: Blütensproß
Motiv Mittelfeld: Blütensproß
Motiv Seitenflächen: -
Rundblüten: ja

b) Deckel

Farbe Deckel: braun
Beschriftung Deckel: -
Motiv Deckel: Blüten

c) Spruch (Sockel oder Vorderfront)

Position Spruch: Sockel
Beschriftung Front: "Seth wie die blumen stehn im winter nicht vergehn Anno 1794"
Variabl. Datierung: ja
Schriftausführung: gut

Nameninschrift: -
Innenbeschriftung: -

Transport:

Bahnstrecke: -
Verladebahnhof: -
Zielbahnhof: -
Zielort: -
Truhentrückseite: -

Allgemeine Daten:

Museum: - **Inv. Nr.:** -
Standort: Werneck
Fundort: Thüringen
Kommentar: Freundlicher Hinweis von Frankonzept, Jochen Ramming und Dagmar Stonus
Literatur:

Truhe

Produktionsort: Schnett
Truhmaler: Maler 5
Werkstatt: -
Größe A (ab 100 cm): X
Größe B (ab 50 cm):
Größe C (bis 50 cm):
Provenienz: ?
Vgl. Objekt: ?
Auftraggeber: -
Spruch: "Seth wie die blummen stehn im winter nicht vergehn Anno 1795"

Maße:

Breite: 107,50
Höhe: 44,0
Tiefe: 59,0

Konstruktion:

Konstruktion Korpus: gezinkt
Konstruktion Deckel: Nutleiste mit Blend- und Flachdeckel und Oberleiste
Diamantquader: -
Rahmenprofil: -
Halbsäulen:
Inneneinsatz:
Beilade: -
Stand: Füße, vorher Kufen (7,5 cm)
Arkadenfelder Front: X
Mittelbogen rund: alle 3

Rechteckfelder Front:
Anzahl Frontfelder: 3

Abbildungen:

Beschläge:

Schloss: -
Griffe: nein

Bemalung:

Gesamtbemalung: aufwändig

a) Front/Seiten

Farbe Front: blau
Farbe Außenfelder: rotbraun
Farbe Mittelfeld: hellbraun
Farbe Seitenflächen: -
Rahmenbemalung: Blüten (groß) und Ziermotive
Motiv Außenfelder: Blütensproß
Motiv Mittelfeld: stilisierte Pflanze mit Blüten
Motiv Seitenflächen: Rahmen
Rundblüten: ja

b) Deckel

Farbe Deckel: blau
Beschriftung Deckel: -
Motiv Deckel: dreifeldrig (14,5/50/14,5x44,5)

c) Spruch (Sockel oder Vorderfront)

Position Spruch: Sockel
Beschriftung Front: "Seth wie die blummen stehn im winter nicht vergehn Anno 1795"
Variabl. Datierung: ja
Schriftausführung: sehr gut

Nameninschrift: -
Innenbeschriftung: -

Transport:

Bahnstrecke: -
Verladebahnhof: -
Zielbahnhof: -
Zielort: -
Truhentrückseite: -

Allgemeine Daten:

Museum: Rhönmuseum Fladungen
Standort: Fladungen
Fundort: -
Kommentar: -
Literatur: -

Inv. Nr.: 4.2.1.80

Truhe

Produktionsort: Schnett
Truhmaler: Maler 5
Werkstatt: -
Größe A (ab 100 cm): X
Größe B (ab 50 cm):
Größe C (bis 50 cm):
Provenienz: Sondheim/Grabfeld
Vgl. Objekt: -
Auftraggeber: -
Spruch: "Anna Maria Neumanin, den 22. August Anno 1797"

Maße:

Breite: 112,50
Höhe: 48,5
Tiefe: 56,5

Konstruktion:

Konstruktion Korpus: gezinkt
Konstruktion Deckel: aufgedoppelter Rahmen (wohl nachträglich) auf Nutleiste mit Blendleiste
Diamantquader: -
Rahmenprofil: X
Halbsäulen:
Inneneinsatz:
Beilade: ja
Stand: Kufen mit Füßen (ergänzt)
Arkadenfelder Front:
Mittelbogen rund: nein

Rechteckfelder Front: X

Anzahl Frontfelder: 3

Abbildungen:

**Beschläge:**

Schloss: ja
Griffe: nein

Bemalung:

Gesamtbemalung: aufwändig

a) Front/Seiten

Farbe Front: blau
Farbe Außenfelder: rotbraun
Farbe Mittelfeld: blau
Farbe Seitenflächen: blau
Rahmenbemalung: rot und ocker
Motiv Außenfelder: Blütensproß
Motiv Mittelfeld: Blüten
Motiv Seitenflächen: stilisierte Blüten?
Rundblüten:

b) Deckel

Farbe Deckel: blau
Beschriftung Deckel: -
Motiv Deckel: zweifeldrig H45xB48, Randbreite oben und unten auch 7,5

c) Spruch (Sockel oder Vorderfront)

Position Spruch: Sockel
Beschriftung Front: "Anna Maria Neumanin, den 22. August Anno 1797"
Variabl. Datierung: ja
Schriftausführung: gut

Nameninschrift: -
Innenbeschriftung: -

Transport:

Bahnstrecke: -
Verladebahnhof: -
Zielbahnhof: -
Zielort: -
Truhentrückseite: -

Allgemeine Daten:

Museum: Freilandmuseum **Inv. Nr.:** 12582
Standort: Fladungen
Fundort: Sondheim/Grabfeld
Kommentar: Bänder und Beilade ergänzt, Schlüssel 10,5 cm lang, Bart 1,5 hoch, 2,2 lang, Bandlänge Deckel 13,5, Korpus 15, Füße ergänzt. Mittelfeld auffällig schmal!
Literatur: -

Nr.: 4

Datierung: **1797**

Truhe

Produktionsort: Schnett
Truhenmaler: -
Werkstatt: -
Größe A (ab 100 cm):
Größe B (ab 50 cm): X
Größe C (bis 50 cm):
Provenienz: Sachsenbrunn, Lkr. Meiningen
Vgl. Objekt:
Auftraggeber: -
Spruch: "Anno 1797"

Maße:

Breite: 51,50
Höhe: 30,0
Tiefe: 32,0

Konstruktion:

Konstruktion Korpus: ?
Konstruktion Deckel: ?
Diamantquader: ?
Rahmenprofil: ?
Halbsäulen:
Inneneinsatz:
Beilade: ?
Stand: ?
Arkadenfelder Front: X
Mittelbogen rund: ?

Rechteckfelder Front:
Anzahl Frontfelder: 3

Abbildungen:

Keine Abb. vorhanden

Beschläge:

Schloss: ja
Griffe: ?

Bemalung:

Gesamtbemalung: ?

a) Front/Seiten

Farbe Front: versch
Farbe Außenfelder: ?
Farbe Mittelfeld: -
Farbe Seitenflächen:
Rahmenbemalung: nein
Motiv Außenfelder: Vasensproß und Vogel
Motiv Mittelfeld: stehendes Paar
Motiv Seitenflächen: ?
Rundblüten:

b) Deckel

Farbe Deckel: ?
Beschriftung Deckel: -
Motiv Deckel: siehe L

c) Spruch (Sockel oder Vorderfront)

Position Spruch: Innenseite Deckel
Beschriftung Front: "Anno 1797"
Variabl. Datierung: ?
Schriftausführung: ?

Nameninschrift: -
Innenbeschriftung: "Anno 1797"

Transport:

Bahnstrecke: -
Verladebahnhof: -
Zielbahnhof:
Zielort:
Truhentrückseite: ?

Allgemeine Daten:

Museum: Eisfeld
Standort: Eisfeld
Fundort: Sachsenbrunn, Lkr. Meiningen
Kommentar: Text erg. Beschläge mit Draht
Literatur: Gauß 1992, S. 13 o. A.

Inv. Nr.: 12470

Truhe

Produktionsort: -
Truhnenmaler: Maler 5
Werkstatt: -
Größe A (ab 100 cm): X
Größe B (ab 50 cm):
Größe C (bis 50 cm):
Provenienz: -
Vgl. Objekt: -
Auftraggeber: -
Spruch: "Lieben in Ehren kann niemand wehren, Anno Christi 1800"

Maße:

Breite: 110,00
Höhe: 45,0
Tiefe: 53,5

Konstruktion:

Konstruktion Korpus: gezinkt
Konstruktion Deckel: Deckel mit Nut und Blendleistedreifeldrig (14, 41, 14)
Diamantquader: -
Rahmenprofil: -
Halbsäulen:
Inneneinsatz:
Beilade: ja
Stand: Füße, 8-eckig, Höhe 5 cm
Arkadenfelder Front: X
Mittelbogen rund: alle 3

Rechteckfelder Front:
Anzahl Frontfelder: 3

Abbildungen:

Beschläge:

Schloss: ja
Griffe: nein

Bemalung:

Gesamtbemalung: aufwändig

a) Front/Seiten

Farbe Front: blau
Farbe Außenfelder: -
Farbe Mittelfeld: rotbraun
Farbe Seitenflächen: -
Rahmenbemalung: Blüten
Motiv Außenfelder: Blütensproß
Motiv Mittelfeld: stilisierte Pflanze mit Blüten
Motiv Seitenflächen: -
Rundblüten:

b) Deckel

Farbe Deckel: blau
Beschriftung Deckel: -
Motiv Deckel: dreifeldrig 14,41,14

c) Spruch (Sockel oder Vorderfront)

Position Spruch: Sockel
Beschriftung Front: "Lieben in Ehren kann niemand wehren, Anno Christi 1800"
Variabl. Datierung: ja
Schriftausführung: gut

Nameninschrift: -
Innenbeschriftung: -

Transport:

Bahnstrecke: -
Verladebahnhof: -
Zielbahnhof: -
Zielort: -
Truhentrückseite: -

Allgemeine Daten:

Museum: Freilandmuseum Fladungen **Inv. Nr.:** 12586
Standort: Fladungen
Fundort: -
Kommentar: Sockel in anderer Farbe und durch Leiste abgetrennt., Deckel beschädigt
Literatur: -

Truhe

Produktionsort: Schnett
Truhmaler: Maler 5
Werkstatt: -
Größe A (ab 100 cm): X
Größe B (ab 50 cm):
Größe C (bis 50 cm):
Provenienz: Bad Königshofen Ugb. (wohl Verkäufer)
Vgl. Objekt: -
Auftraggeber: -
Spruch: "Ein alter Mann Ein junges Weib die leben gar selten ohne Streit. Anno 1801"

Maße:

Breite: 100,00
Höhe: 54,0
Tiefe: 58,0

Konstruktion:

Konstruktion Korpus: gezinkt
Konstruktion Deckel: Nutleiste
Diamantquader: -
Rahmenprofil: -
Halbsäulen: nein
Inneneinsatz: nein
Beilade: ja
Stand: Füße
Arkadenfelder Front: X
Mittelbogen rund: alle 3

Rechteckfelder Front:
Anzahl Frontfelder: 3

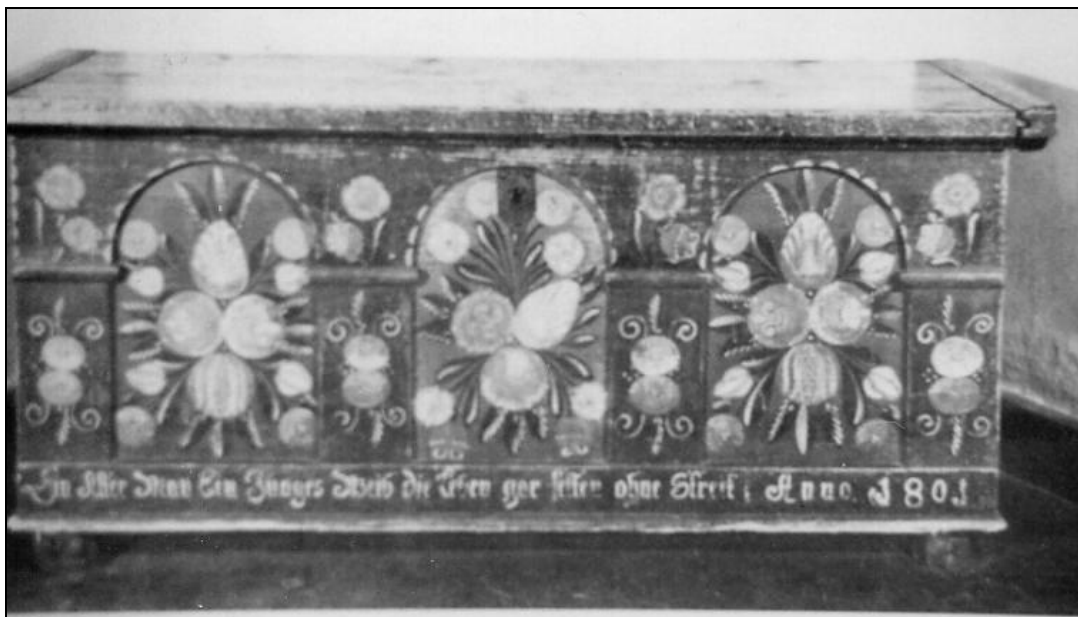
Abbildungen:

Beschläge:

Schloss: ja
Griffe: nein

Bemalung:

Gesamtbemalung: aufwändig

a) Front/Seiten

Farbe Front: blau
Farbe Außenfelder: rotbraun
Farbe Mittelfeld: ocker
Farbe Seitenflächen: ?
Rahmenbemalung: nein
Motiv Außenfelder: Blumenbuketts stilisiert
Motiv Mittelfeld: Blumenbukett stilisiert
Motiv Seitenflächen: ?
Rundblüten:

b) Deckel

Farbe Deckel: -
Beschriftung Deckel: -
Motiv Deckel: Blumenschale

c) Spruch (Sockel oder Vorderfront)

Position Spruch: Sockel
Beschriftung Front: "Ein alter Mann Ein junges Weib die leben gar selten ohne Streit. Anno 1801"
Variabl. Datierung: möglich
Schriftausführung: gut

Nameninschrift: -
Innenbeschriftung: -

Transport:

Bahnstrecke: -
Verladebahnhof: -
Zielbahnhof: -
Zielort: -
Truhentrückseite: -

Allgemeine Daten:

Museum: Eisfeld, Schloßmuseum **Inv. Nr.:** 1502
Standort: Eisfeld
Fundort: Bad Königshofen Ugb. (wohl Verkäufer)
Kommentar: Text erg., mit Schrank vergleichen
Literatur: Gauß 1992, S. 13/17; Gauß, Hans: Bemalte volkstümliche Möbel aus Schnett, Landkreis Hildburghausen. In Hessische Heimat 4 (1992), S. 164, Abb. 175.; Schmolitzky, Oskar: Volkskunst in Thüringen vom 16. bis zum 19. Jh. Weimar.

Truhe

Produktionsort: Schnett
Truhnenmaler: Maler 12
Werkstatt: -
Größe A (ab 100 cm): X
Größe B (ab 50 cm):
Größe C (bis 50 cm):
Provenienz: Biedenkopf/Hessen
Vgl. Objekt: -
Auftraggeber: -
Spruch: "In Müh und Arbeit das ist mein Loos hier kanns nicht anders sein im Himmel ist die Ruh 1802"

Maße:

Breite: 117,00
Höhe: 48,5
Tiefe: 58,5

Konstruktion:

Konstruktion Korpus: -
Konstruktion Deckel: Deckel mit genuteter Seitenleiste und Blendleiste
Diamantquader: -
Rahmenprofil: -
Halbsäulen:
Inneneinsatz:
Beilade: -
Stand: Füße (ergänzt)
Arkadenfelder Front: X
Mittelbogen rund: alle 3

Rechteckfelder Front:
Anzahl Frontfelder: 3

Abbildungen:



Beschläge:

Schloss: ja
Griffe: nein

Bemalung:

Gesamtbemalung: aufwändig

a) Front/Seiten

Farbe Front: blau
Farbe Außenfelder: hellbraun/ocker
Farbe Mittelfeld: hellbraun/ocker
Farbe Seitenflächen: -
Rahmenbemalung: Blüten
Motiv Außenfelder: Blütensproß in Vase
Motiv Mittelfeld: stilisiertes Blumenbukett
Motiv Seitenflächen: -
Rundblüten:

b) Deckel

Farbe Deckel: -
Beschriftung Deckel: -
Motiv Deckel: dreifeldrig, S-Linie weiß auf der Blendleiste!

c) Spruch (Sockel oder Vorderfront)

Position Spruch: Sockel
Beschriftung Front: "In Müh und Arbeit das ist mein Loos hier kanns nicht anders sein im Himmel ist die Ruh 1802"
Variabl. Datierung: möglich
Schriftausführung: sehr gut

Nameninschrift: -
Innenbeschriftung: -

Transport:

Bahnstrecke: -
Verladebahnhof: -
Zielbahnhof: -
Zielort: -
Truhentrückseite: -

Allgemeine Daten:

Museum: Hinterlandmuseum Schloß Biedenkopf
Standort: Biedenkopf
Fundort: Biedenkopf/Hessen
Kommentar: Foto-Neg. Nr. 90-22-46;
Literatur: -

Inv. Nr.: 2679

Truhe

Produktionsort:	Schnett
Truhenmaler:	Maler 6
Werkstatt:	-
Größe A (ab 100 cm):	X
Größe B (ab 50 cm):	
Größe C (bis 50 cm):	
Provenienz:	-
Vgl. Objekt:	-
Auftraggeber:	-
Spruch:	"Habe deine lust an dem Herrn, der wird dir geben, was dein hertze wünschet 1804"

Maße:

Breite: 110,50

Höhe: 45,0

Tiefe: 53,5

Konstruktion:**Konstruktion Korpus:** gezinkt**Konstruktion Deckel:** Nutleiste mit Blendleiste, dreifeldrig (14,5, 45, 15 Höhe 44)**Diamantquader:** -**Rahmenprofil:** -**Halbsäulen:****Inneneinsatz:****Beilade:** -**Stand:** Füße 5,5 cm**Arkadenfelder Front:** X**Mittelbogen rund:** alle 3**Rechteckfelder Front:****Anzahl Frontfelder:** 3**Abbildungen:**

Beschläge:

Schloss: ja
Griffe: nein

Bemalung:

Gesamtbemalung: aufwändig

a) Front/Seiten

Farbe Front: blau
Farbe Außenfelder: braun
Farbe Mittelfeld: hellblau
Farbe Seitenflächen: -
Rahmenbemalung: Blüten
Motiv Außenfelder: stilisierte Pflanzen mit Blüten
Motiv Mittelfeld: stilisierte Blüten mit Blättern
Motiv Seitenflächen: -
Rundblüten:

b) Deckel

Farbe Deckel: blau
Beschriftung Deckel: -
Motiv Deckel: driefeldrig (siehe vorne)

c) Spruch (Sockel oder Vorderfront)

Position Spruch: Sockel
Beschriftung Front: "Habe deine lust an dem Herrn, der wird dir geben, was dein hertze wünschet
1804"
Variabl. Datierung: ja
Schriftausführung: sehr gut

Nameninschrift: -
Innenbeschriftung: -

Transport:

Bahnstrecke: -
Verladebahnhof: -
Zielbahnhof: -
Zielort: -
Truhentrückseite: -

Allgemeine Daten:

Museum: Freilandmuseum Fladungen
Standort: Fladungen
Fundort: -
Kommentar: -
Literatur: -

Inv. Nr.: 9028

Truhe

Produktionsort:	Schnett
Truhmaler:	Maler 13
Werkstatt:	-
Größe A (ab 100 cm):	X
Größe B (ab 50 cm):	
Größe C (bis 50 cm):	
Provenienz:	Streutal
Vgl. Objekt:	-
Auftraggeber:	-
Spruch:	"Befehl dem herrn deine Wege, und hoffe auf ihn, er wirds wohl machen 37. Vers 5. Anno 1809"

Maße:

Breite: 107,50

Höhe: 45,5

Tiefe: 54,5

Konstruktion:**Konstruktion Korpus:** gezinkt**Konstruktion Deckel:** Nutleiste mit Flachdeckel und Blendleiste**Diamantquader:** X**Rahmenprofil:** X**Halbsäulen:** nein**Inneneinsatz:** nein**Beilade:** ja**Stand:** Füße auf Kufen (5,5)**Arkadenfelder Front:** X**Mittelbogen rund:** alle 3**Rechteckfelder Front:****Anzahl Frontfelder:** 3**Abbildungen:**

Beschläge:

Schloss: ja
Griffe: nein

Bemalung:

Gesamtbemalung: normal

a) Front/Seiten

Farbe Front: blau
Farbe Außenfelder: weiß
Farbe Mittelfeld: weiß
Farbe Seitenflächen: -
Rahmenbemalung: Quader und Punkte
Motiv Außenfelder: Blumenschale
Motiv Mittelfeld: Blütensproß
Motiv Seitenflächen: -
Rundblüten: -

b) Deckel

Farbe Deckel: blau
Beschriftung Deckel: -
Motiv Deckel: dreifeldrig

c) Spruch (Sockel oder Vorderfront)

Position Spruch: Sockel
Beschriftung Front: "Befehl dem herrn deine Wege, und hoffe auf ihn, er wirts wohl machen 37.
Vers 5. Anno 1809"

Variabl. Datierung: -
Schriftausführung: gut

Nameninschrift: -
Innenbeschriftung: -

Transport:

Bahnstrecke: -
Verladebahnhof: -
Zielbahnhof: -
Zielort: -
Truhenrückseite: -

Allgemeine Daten:

Museum: Rhönmuseum Fladungen
Standort: Fladungen
Fundort: Streutal
Kommentar: -

Inv. Nr.: 230

Literatur: Armbruster, Birgit: Fränkische Volkskunst von 1780-1820. Diss. Würzburg 1970, Abb. 494; Sayn-Wittgenstein, Franz Prinz zu: Das Rhönmuseum in Fladungen (= Die Bayerischen Heimatmuseen V). München 1970, Abb. 18.

Nr.: 487

Datierung: [1810]

Truhe

Produktionsort: Schnett
Truhemaler: -
Werkstatt: -
Größe A (ab 100 cm): -
Größe B (ab 50 cm): X
Größe C (bis 50 cm): -
Provenienz: -
Vgl. Objekt: -
Auftraggeber: -
Spruch: [keine Beschriftung]

Maße:

Breite: 50,00
Höhe: 28,0
Tiefe: 30,0

Konstruktion:

Konstruktion Korpus: gezinkt
Konstruktion Deckel: Flachdeckel
Diamantquader: -
Rahmenprofil: -
Halbsäulen: nein
Inneneinsatz: nein
Beilade: ja
Stand: Füße
Arkadenfelder Front: X
Mittelbogen rund: alle 3

Rechteckfelder Front:
Anzahl Frontfelder: 3

Abbildungen:



Beschläge:

Schloss: ja
Griffe: -

Bemalung:

Gesamtbemalung: normal

a) Front/Seiten

Farbe Front: grün
Farbe Außenfelder: grün
Farbe Mittelfeld: grün
Farbe Seitenflächen: grün
Rahmenbemalung: Blüten
Motiv Außenfelder: Blüten
Motiv Mittelfeld: Blüten
Motiv Seitenflächen: -
Rundblüten: -

b) Deckel

Farbe Deckel: grün
Beschriftung Deckel: -
Motiv Deckel: -

c) Spruch (Sockel oder Vorderfront)

Position Spruch: -
Beschriftung Front: [keine Beschriftung]
Variabl. Datierung: -
Schriftausführung: -

Nameninschrift: -
Innenbeschriftung: -

Transport:

Bahnstrecke: -
Verladebahnhof: -
Zielbahnhof: -
Zielort: -
Truhentrückseite: -

Allgemeine Daten:

Museum: -
Standort: Frankfurt/Main
Fundort: -

Inv. Nr.: -

Kommentar: Vergleichsstück! Schnett als Provenienz zugeschrieben wegen der Halbkreise über den Arkaden, aber vor allem die kleine Größe der Truhe ist wichtig als Beleg für Frühformen auch kleiner Exemplare.

Literatur: -

Truhe

Produktionsort: Schnett
Truhenmaler: Maler 6
Werkstatt: -
Größe A (ab 100 cm): X
Größe B (ab 50 cm):
Größe C (bis 50 cm):
Provenienz: Jüchsen, Lkr. Meiningen
Vgl. Objekt:
Auftraggeber: -
Spruch: "In müh und arbeit bring ich mein Leben zu, hier kans nicht anders sein im hi_mel ist die ruh. 1817."

Maße:

Breite: 119,60
Höhe: 49,8
Tiefe: 57,0

Konstruktion:

Konstruktion Korpus: gezinkt, solide verarbeitet
Konstruktion Deckel: durchgezapfte Seitenleiste; Nutleiste mit Blendleiste.
Diamantquader: -
Rahmenprofil: X
Halbsäulen:
Inneneinsatz:
Beilade: -
Stand: Kufen
Arkadenfelder Front: X
Mittelbogen rund: alle 3

Rechteckfelder Front:
Anzahl Frontfelder: 3

Abbildungen:

Beschläge:

Schloss: ja
Griffe: nein

Bemalung:

Gesamtbemalung: ?

a) Front/Seiten

Farbe Front: Blau-Grün
Farbe Außenfelder: rotbraun
Farbe Mittelfeld: hell-
Farbe Seitenflächen: rot
Rahmenbemalung: nein
Motiv Außenfelder: Blumensproß in Vase
Motiv Mittelfeld: Blumenbukett stilisiert
Motiv Seitenflächen: Blüten und Blätter in grünem Rahmen
Rundblüten:

b) Deckel

Farbe Deckel: grün
Beschriftung Deckel: -
Motiv Deckel: dreifeldrig (H47xB13,5 außen) und mitte (H45xB48), restauriert

c) Spruch (Sockel oder Vorderfront)

Position Spruch: Sockel
Beschriftung Front: "In mü und arbeit bring ich mein Leben zu, hier kans nicht anders sein im
hi_mel ist die ruh. 1817."

Variabl. Datierung: möglich
Schriftausführung: gut

Nameninschrift: -
Innenbeschriftung: -

Transport:

Bahnstrecke: -
Verladebahnhof: -
Zielbahnhof: -
Zielort: -
Truhentrückseite: ?

Allgemeine Daten:

Museum: Eisfeld, Schloßmuseum **Inv. Nr.:** 2064
Standort: Eisfeld
Fundort: Jüchsen, Lkr. Meiningen
Kommentar: Text erg.
Literatur: Gauß 1992, S. 14/22 Abb.; Gauß, Hans: Bemalte volkstümliche Möbel aus Schnett,
Landkreis Hildburghausen. In Hessische Heimat 4 (1992), S. 164, Abb. 176.

Truhe

Produktionsort:	Schnett
Truhenmaler:	Maler 6
Werkstatt:	-
Größe A (ab 100 cm):	X
Größe B (ab 50 cm):	
Größe C (bis 50 cm):	
Provenienz:	Thüringen
Vgl. Objekt:	-
Auftraggeber:	-
Spruch:	"Habe deine Lust an den Herrn der wird dir geben was dein Hertze wünschet Anno 1812"

Maße:

Breite: 119,00

Höhe: 57,0

Tiefe: 57,0

Konstruktion:**Konstruktion Korpus:** gezinkt**Konstruktion Deckel:** Nutleiste**Diamantquader:** -**Rahmenprofil:** -**Halbsäulen:** nein**Inneneinsatz:****Beilade:** ja**Stand:** Kufen**Arkadenfelder Front:** X**Mittelbogen rund:** alle 3**Rechteckfelder Front:****Anzahl Frontfelder:** 3**Abbildungen:**

**Beschläge:**

Schloss: ja
Griffe: nein

Bemalung:

Gesamtbemalung: aufwändig

a) Front/Seiten

Farbe Front: blau
Farbe Außenfelder: rotbraun
Farbe Mittelfeld: ocker
Farbe Seitenflächen: rotbraun
Rahmenbemalung: Blüten
Motiv Außenfelder: Blumenschale
Motiv Mittelfeld: stilisierte Blüten
Motiv Seitenflächen: Blütengirlande
Rundblüten:

b) Deckel

Farbe Deckel: blau
Beschriftung Deckel: -
Motiv Deckel: -

c) Spruch (Sockel oder Vorderfront)

Position Spruch: Sockel
Beschriftung Front: "Habe deine Lust an den Herrn der wird dir geben was dein Hertze wünschet
Anno 1812"
Variabl. Datierung: -
Schriftausführung: gut

Nameninschrift: -
Innenbeschriftung: -

Transport:

Bahnstrecke: -
Verladebahnhof: -
Zielbahnhof: -
Zielort: -
Truhenrückseite: -

Allgemeine Daten:

Museum: - **Inv. Nr.:** -

Standort: Tann

Fundort: Thüringen

Kommentar: Fügt sich in die frühen Truhen perfekt ein. Kommentar des Verkäufers: "Die Truhe stammt ursprünglich aus Bad Godesberg bei Gladbach. Meine Großmutter arbeitete bis 1960 als Dienstmädchen bei dieser Familie und hat die Truhe mit in die Rhön gebracht (13.12.2002)

Literatur: -

Truhe

Produktionsort:	Schnett
Truhenmaler:	Maler 38
Werkstatt:	-
Größe A (ab 100 cm):	X
Größe B (ab 50 cm):	
Größe C (bis 50 cm):	
Provenienz:	Franken
Vgl. Objekt:	-
Auftraggeber:	-
Spruch:	"Habe deine Lust an dem Herrn er wird dir geben was dein herz wünscht Anno Dom 1813"

Maße:

Breite:	108,00
Höhe:	44,5
Tiefe:	54,0

Konstruktion:

Konstruktion Korpus: gezinkt, gleichmäßige Arkadengliederung mit durchgehendem Bogenfries, polychrome Fassung

Konstruktion Deckel: Nutleiste mit Flachdeckel und Blendleiste

Diamantquader: -

Rahmenprofil: -

Halbsäulen: nein

Inneneinsatz: nein

Beilade: ja

Stand: Füße (6,5)

Arkadenfelder Front: X

Mittelbogen rund: alle 3

Rechteckfelder Front:

Anzahl Frontfelder: 3

Abbildungen:

Beschläge:

Schloss: ja
Griffe: nein

Bemalung:

Gesamtbemalung: aufwändig

a) Front/Seiten

Farbe Front: blau
Farbe Außenfelder: hellblau
Farbe Mittelfeld: braun
Farbe Seitenflächen: rotbraun
Rahmenbemalung: Blüten
Motiv Außenfelder: Blütensproß
Motiv Mittelfeld: Blütensproß
Motiv Seitenflächen: Rechteck mit eingezogenen Ecken
Rundblüten:

b) Deckel

Farbe Deckel: blau
Beschriftung Deckel: -
Motiv Deckel: zweifeldrig (B40xT36)

c) Spruch (Sockel oder Vorderfront)

Position Spruch: Sockel
Beschriftung Front: "Habe deine Lust an dem Herrn er wird dir geben was dein herz wünschet
Anno Dom 1813"

Variabl. Datierung: möglich
Schriftausführung: gut

Nameninschrift: -
Innenbeschriftung: -

Transport:

Bahnstrecke: -
Verladebahnhof: -
Zielbahnhof: -
Zielort: -
Truhentrückseite: -

Allgemeine Daten:

Museum: Rhönmuseum Fladungen
Standort: Fladungen
Fundort: Franken
Kommentar: -
Literatur: -

Inv. Nr.: 4.2.1.26

Truhe

Produktionsort: Schnett
Truhener: Maler 38
Werkstatt: -
Größe A (ab 100 cm): X
Größe B (ab 50 cm):
Größe C (bis 50 cm):
Provenienz: Thüringen
Vgl. Objekt: -
Auftraggeber: -
Spruch: "Lieber einen Freund ders redlich mit mir meind Anno Domini 1821"

Maße:

Breite: -
Höhe: -
Tiefe: -

Konstruktion:

Konstruktion Korpus: gezinkt
Konstruktion Deckel: Deckel mit Unter-, Ober und Blendeleiste
Diamantquader:
Rahmenprofil: X
Halbsäulen: nein
Inneneinsatz:
Beilade: ja
Stand: Kufen
Arkadenfelder Front:
Mittelbogen rund: nein

Rechteckfelder Front: X

Anzahl Frontfelder: 3

Abbildungen:

**Beschläge:**

Schloss: ja
Griffe: nein

Bemalung:

Gesamtbemalung: normal

a) Front/Seiten

Farbe Front: blau
Farbe Außenfelder: -
Farbe Mittelfeld: ocker
Farbe Seitenflächen: grün
Rahmenbemalung: nein
Motiv Außenfelder: -
Motiv Mittelfeld: Blütensproß
Motiv Seitenflächen: Ornament in Kreis
Rundblüten: -

b) Deckel

Farbe Deckel: blau
Beschriftung Deckel: -
Motiv Deckel: Blumenschale

c) Spruch (Sockel oder Vorderfront)

Position Spruch: Sockel
Beschriftung Front: "Lieber einen Freund ders redlich mit mir meind Anno Domini 1821"
Variabl. Datierung: ja
Schriftausführung: gut

Nameninschrift: -
Innenbeschriftung: -

Transport:

Bahnstrecke: -
Verladebahnhof: -
Zielbahnhof: -
Zielort: -
Truhentrückseite: -

Allgemeine Daten:

Museum: -
Standort: Marburg
Fundort: Thüringen
Kommentar: restauriert
Literatur: -

Inv. Nr.: -

Truhe

Produktionsort: Schnett
Truhnenmaler: -
Werkstatt: A
Größe A (ab 100 cm): X
Größe B (ab 50 cm):
Größe C (bis 50 cm):
Provenienz: Thüringen
Vgl. Objekt: -
Auftraggeber: -
Spruch: "[unleserlich] 1830"

Maße:

Breite: -
Höhe: -
Tiefe: -

Konstruktion:

Konstruktion Korpus: gezinkt
Konstruktion Deckel: Rahmenkonstruktion mit aufgesetzten Leisten
Diamantquader: -
Rahmenprofil: -
Halbsäulen: nein
Inneneinsatz: nein
Beilade: ja
Stand: Füße
Arkadenfelder Front: X
Mittelbogen rund: alle 3

Rechteckfelder Front:
Anzahl Frontfelder: 3

Abbildungen:



Beschläge:

Schloss: ja
Griffe: nein

Bemalung:

Gesamtbemalung: normal

a) Front/Seiten

Farbe Front: blau
Farbe Außenfelder: rotbraun
Farbe Mittelfeld: grün
Farbe Seitenflächen: rotbraun
Rahmenbemalung: Blüten
Motiv Außenfelder: Blumenvase
Motiv Mittelfeld: Blüten
Motiv Seitenflächen: Blüte in Rahmen
Rundblüten: -

b) Deckel

Farbe Deckel: blau
Beschriftung Deckel: -
Motiv Deckel: -

c) Spruch (Sockel oder Vorderfront)

Position Spruch: Sockel
Beschriftung Front: "[unleserlich] 1830"
Variabl. Datierung: -
Schriftausführung: gut

Nameninschrift: -
Innenbeschriftung: -

Transport:

Bahnstrecke: -
Verladebahnhof: -
Zielbahnhof: -
Zielort: -
Truhentrückseite: -

Allgemeine Daten:

Museum: - **Inv. Nr.:** -
Standort: -
Fundort: Thüringen
Kommentar: Jahreszahl 1830 wohl später ergänzt. Truhe steht in Ihrer Konstruktion bis ca. 1805.
S-Linien!
Literatur: -

Nr.: 451

Datierung: 1831

Truhe

Produktionsort: Schnett
Truhemaler: -
Werkstatt: -
Größe A (ab 100 cm): X
Größe B (ab 50 cm):
Größe C (bis 50 cm):
Provenienz: Thüringen
Vgl. Objekt: -
Auftraggeber: -
Spruch: "[.] und [...] 1831"

Maße:

Breite: 103,00
Höhe: 49,5
Tiefe: 52,0

Konstruktion:

Konstruktion Korpus: gezinkt
Konstruktion Deckel: Flachdeckel
Diamantquader: -
Rahmenprofil: X
Halbsäulen: nein
Inneneinsatz: nein
Beilade: ja
Stand: Kufen
Arkadenfelder Front:
Mittelbogen rund: nein

Rechteckfelder Front: X
Anzahl Frontfelder: 3

Abbildungen:



**Beschläge:**

Schloss: ja
Griffe: nein

Bemalung:

Gesamtbemalung: normal

a) Front/Seiten

Farbe Front: blau
Farbe Außenfelder: rotbraun
Farbe Mittelfeld: rotbraun
Farbe Seitenflächen: rotbraun
Rahmenbemalung: nein
Motiv Außenfelder: Blumenschale
Motiv Mittelfeld: Blüten
Motiv Seitenflächen: Gittermuster
Rundblüten: -

b) Deckel

Farbe Deckel: blau
Beschriftung Deckel: -
Motiv Deckel: zweifeldrig

c) Spruch (Sockel oder Vorderfront)

Position Spruch: Sockel
Beschriftung Front: "[.] und [...] 1831"
Variabl. Datierung: -
Schriftausführung: normal

Nameninschrift: -
Innenbeschriftung: -

Transport:

Bahnstrecke: -
Verladebahnhof: -
Zielbahnhof: -
Zielort: -
Truhentrückseite: -

Allgemeine Daten:

Museum: -
Standort: Schmalkalden
Fundort: Thüringen
Kommentar: Deckel erneuert
Literatur: -

Inv. Nr.: -

Truhe

Produktionsort: Schnett
Truhnenmaler: Maler 15
Werkstatt: Adam Friedrich Fleischhauer?
Größe A (ab 100 cm): -
Größe B (ab 50 cm): X
Größe C (bis 50 cm):
Provenienz: Thüringen
Vgl. Objekt: -
Auftraggeber: -
Spruch: "glücklich ist der nie vergisst das was nicht zu ändern ist 1834"

Maße:

Breite: 56,00
Höhe: 27,5
Tiefe: 33,0

Konstruktion:

Konstruktion Korpus: gezinkt
Konstruktion Deckel: Flachdeckel
Diamantquader: -
Rahmenprofil: X
Halbsäulen: nein
Inneneinsatz:
Beilade: ja
Stand: Füße, achteckig
Arkadenfelder Front:
Mittelbogen rund: nein

Rechteckfelder Front: X
Anzahl Frontfelder: 3

Abbildungen:



Beschläge:

Schloss: ja
Griffe: nein

Bemalung:

Gesamtbemalung: aufwändig

a) Front/Seiten

Farbe Front: blau
Farbe Außenfelder: rotbraun
Farbe Mittelfeld: ocker
Farbe Seitenflächen: -
Rahmenbemalung: Strichbemalung
Motiv Außenfelder: -
Motiv Mittelfeld: -
Motiv Seitenflächen: -
Rundblüten:

b) Deckel

Farbe Deckel: grün
Beschriftung Deckel: -
Motiv Deckel: Blüten

c) Spruch (Sockel oder Vorderfront)

Position Spruch: Sockel
Beschriftung Front: "glücklich ist der nie vergist das was nicht zu ändern ist 1834"
Variabl. Datierung: ja
Schriftausführung: gut

Nameninschrift: -
Innenbeschriftung: -

Transport:

Bahnstrecke: -
Verladebahnhof: -
Zielbahnhof: -
Zielort: -
Truhentrückseite: -

Allgemeine Daten:

Museum: Gerätemuseum des Coburger Landes **Inv. Nr.:** 1998/8
Standort: Ahorn
Fundort: Thüringen
Kommentar: Interessante Truhe, da klein und von 1834. Früheste kleine Truhe. Truhe restauriert, Beschläge sitzen hinten außen, Holznägel.
Literatur: -

Nr.: 537

Datierung: 1834

Truhe

Produktionsort: Schnett
Truhnenmaler: Maler 15
Werkstatt: -
Größe A (ab 100 cm): X
Größe B (ab 50 cm):
Größe C (bis 50 cm):
Provenienz: Franken
Vgl. Objekt:
Auftraggeber: -
Spruch: "Wer in der Lieb will glücklich sein muss lieben eine nur allein Anno 1834"

Maße:

Breite: 133,00

Höhe: 60,0

Tiefe: 67,0

Konstruktion:

Konstruktion Korpus: gezinkt

Konstruktion Deckel: Flachdeckel

Diamantquader: -

Rahmenprofil: X

Halbsäulen: -

Inneneinsatz: nein

Beilade: ja

Stand: Kufen

Arkadenfelder Front: -

Mittelbogen rund: -

Rechteckfelder Front: X

Anzahl Frontfelder: -

Abbildungen:



Beschläge:

Schloss: ja
Griffe: nein

Bemalung:

Gesamtbemalung: -

a) Front/Seiten

Farbe Front: blau
Farbe Außenfelder: braun
Farbe Mittelfeld: hellbraun
Farbe Seitenflächen: -
Rahmenbemalung: Strichverzierung
Motiv Außenfelder: Blumenschale
Motiv Mittelfeld: Blüten
Motiv Seitenflächen: -
Rundblüten: X

b) Deckel

Farbe Deckel: blau
Beschriftung Deckel: -
Motiv Deckel: dreifeldrig mit Blumenschale

c) Spruch (Sockel oder Vorderfront)

Position Spruch: Sockel
Beschriftung Front: "Wer in der Lieb will glücklich sein muss lieben eine nur allein Anno 1834"
Variabl. Datierung: -
Schriftausführung: gut

Nameninschrift: -
Innenbeschriftung: -

Transport:

Bahnstrecke: -
Verladebahnhof: -
Zielbahnhof: -
Zielort: -
Truhentrückseite: nein

Allgemeine Daten:

Museum: Heimatmuseum Ebern
Standort: Ebern
Fundort: Franken
Kommentar: -
Literatur: -

Inv. Nr.: IV/8

Truhe

Produktionsort: Thüringen
Truhenmaler: -
Werkstatt: -
Größe A (ab 100 cm): X
Größe B (ab 50 cm):
Größe C (bis 50 cm):
Provenienz: Thüringen
Vgl. Objekt: -
Auftraggeber: -
Spruch: "[...] Rosenblätter [...]"

Maße:

Breite: ?
Höhe: ?
Tiefe: ?

Konstruktion:

Konstruktion Korpus: gezinkt
Konstruktion Deckel: Flachdeckel
Diamantquader: -
Rahmenprofil: -
Halbsäulen: nein
Inneneinsatz: nein
Beilade: ja
Stand: -
Arkadenfelder Front: X
Mittelbogen rund: alle 3

Rechteckfelder Front:
Anzahl Frontfelder: 3

Abbildungen:

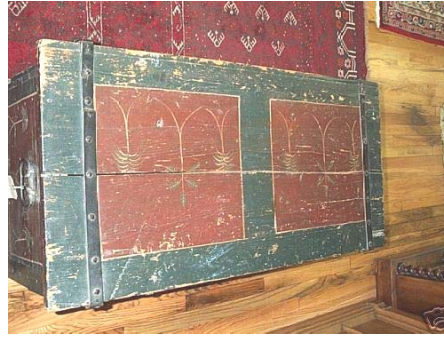
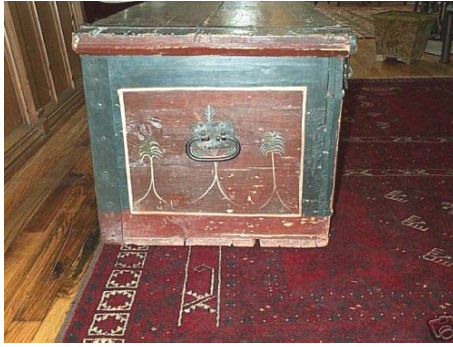
**Beschläge:**

Schloss: ja
Griffe: ja

Bemalung:

Gesamtbemalung: normal

a) Front/Seiten

Farbe Front: blau
Farbe Außenfelder: blau
Farbe Mittelfeld: hellbraun
Farbe Seitenflächen: blau
Rahmenbemalung: "1883"
Motiv Außenfelder: Blüten
Motiv Mittelfeld: Weintrauben
Motiv Seitenflächen: einfeldrig
Rundblüten: -

b) Deckel

Farbe Deckel: blau
Beschriftung Deckel: -
Motiv Deckel: zweifeldrig

c) Spruch (Sockel oder Vorderfront)

Position Spruch: Sockel
Beschriftung Front: "[...] Rosenblätter [...]"
Variabl. Datierung: möglich
Schriftausführung: einfach

Nameninschrift: -
Innenbeschriftung: -

Transport:

Bahnstrecke: -
Verladebahnhof: -
Zielbahnhof: -
Zielort: -
Truhentrückseite: -

Allgemeine Daten:

Museum: -
Standort: USA/Pennsylvania
Fundort: Thüringen

Inv. Nr.: -

Kommentar: Interessante Truhe, da wohl eine Auswanderertruhe, wie an den zusätzlichen Schlössern zu erkennen ist. Sicherlich kein typischer Schnetter Truhen aufbau, aber Spruch und Gesamterscheinung lassen auf eine irgendwie geartete "Verwandtschaft" zu Schnetter Truhen.

Literatur: -

Truhe

Produktionsort: Schnett
Truhenmaler: Maler 15
Werkstatt: Adam Friedrich Fleischhauer?
Größe A (ab 100 cm): X
Größe B (ab 50 cm):
Größe C (bis 50 cm):
Provenienz: Thüringen
Vgl. Objekt: ...
Auftraggeber: -
Spruch: "Ach wie wird mein Schätzgen lachen, wenn wir werden Hochzeit machen. 1837"

Maße:

Breite: -
Höhe: -
Tiefe: -

Konstruktion:

Konstruktion Korpus: gezinkt
Konstruktion Deckel: Flachdeckel
Diamantquader: -
Rahmenprofil: X
Halbsäulen: nein
Inneneinsatz: nein
Beilade: ja
Stand: Kufen
Arkadenfelder Front:
Mittelbogen rund: nein

Rechteckfelder Front: X
Anzahl Frontfelder: 3

Abbildungen:

Abb. 5. Besitzer: Erbhofbauer Heinrich Münch I., Sarbach. 1837.

Beschläge:

Schloss: ja
Griffe: nein

Bemalung:

Gesamtbemalung: aufwändig

a) Front/Seiten

Farbe Front: [blau]
Farbe Außenfelder: [rotbraun]
Farbe Mittelfeld: [ocker]
Farbe Seitenflächen: -
Rahmenbemalung: stiliierte Blüten und Stern
Motiv Außenfelder: Blumenschale
Motiv Mittelfeld: Blüten
Motiv Seitenflächen: -
Rundblüten:

b) Deckel

Farbe Deckel: [blau]
Beschriftung Deckel: -
Motiv Deckel: dreifeldrig

c) Spruch (Sockel oder Vorderfront)

Position Spruch: Sockel
Beschriftung Front: "Ach wie wird mein Schätzgen lachen, wenn wir werden Hochzeit machen.
1837"
Variabl. Datierung: möglich
Schriftausführung: gut

Nameninschrift: -
Innenbeschriftung: -

Transport:

Bahnstrecke: -
Verladebahnhof: -
Zielbahnhof: -
Zielort: -
Truhentrückseite: -

Allgemeine Daten:

Museum: - **Inv. Nr.:** -

Standort: Harbach (1936)

Fundort: Thüringen

Kommentar: Vgl. Truhe von 1834 aus Ahorn. Beide Truhen mit identischen Motiven, identischer Schrift, fast übereinstimmender Jahreszahl und Farbgebung. Hier ist also der "Satz" nachzuweisen, der aus mindestens zwei Truhen bestand.

Literatur: Söhngen, Karl: Alte hessische Bauerntruhen. In: Heimat im Bild. Beilage zum Gießener Anzeiger Nr. 25 (1936), Abb. 5, S. 99.

Truhe

Produktionsort: Schnett
Truhenmaler: Maler 15
Werkstatt: -
Größe A (ab 100 cm):
Größe B (ab 50 cm): X
Größe C (bis 50 cm):
Provenienz: Thüringen
Vgl. Objekt: -
Auftraggeber: -
Spruch: "Alle Mädchen insgesamt, wollen gerne Weiber sein. 1837"

Maße:

Breite: 60,00
Höhe: 32,0
Tiefe: 34,0

Konstruktion:

Konstruktion Korpus: gezinkt
Konstruktion Deckel: Flachdeckel
Diamantquader: -
Rahmenprofil: X
Halbsäulen: -
Inneneinsatz: -
Beilade: -
Stand: -
Arkadenfelder Front:
Mittelbogen rund: -

Rechteckfelder Front: X
Anzahl Frontfelder: -

Abbildungen:

Beschläge:**Schloss:** nein**Griffe:** nein**Bemalung:****Gesamtbemalung:** -a) Front/Seiten**Farbe Front:** blau**Farbe Außenfelder:** braun**Farbe Mittelfeld:** hellbraun**Farbe Seitenflächen:** -**Rahmenbemalung:** -**Motiv Außenfelder:** Blüten**Motiv Mittelfeld:** Blüten**Motiv Seitenflächen:** -**Rundblüten:** Xb) Deckel**Farbe Deckel:** blau**Beschriftung Deckel:** "Ein Blümlein weiß, ein Blümlein roth, du bleibst mein Schatz bis in den Tod."**Motiv Deckel:** ovaler Blütenkranz mit Inschriftc) Spruch (Sockel oder Vorderfront)**Position Spruch:** Sockel**Beschriftung Front:** "Alle Mädchen insgemein, wollen gerne Weiber sein. 1837"**Variabl. Datierung:** -**Schriftausführung:** gut**Nameninschrift:** -**Innenbeschriftung:** -**Transport:****Bahnstrecke:** -**Verladebahnhof:** -**Zielbahnhof:** -**Zielort:** -**Truhenrückseite:** -**Allgemeine Daten:****Museum:** Heimatmuseum Ebern**Inv. Nr.:** IV/30**Standort:** Ebern**Fundort:** Thüringen**Kommentar:** Truhe angeblich ein Verlobungsgeschenk.**Literatur:** -

Truhe

Produktionsort: Schnett
Truhmaler: Maler 15
Werkstatt: -
Größe A (ab 100 cm): X
Größe B (ab 50 cm):
Größe C (bis 50 cm):
Provenienz: -
Vgl. Objekt: -
Auftraggeber: -
Spruch: "Freien ist kein Pferden kauf Freier thu die augen auf Anno 1838"

Maße:

Breite: -
Höhe: -
Tiefe: -

Konstruktion:

Konstruktion Korpus: -
Konstruktion Deckel: Deckel mit Seiten- und Flachdeckel
Diamantquader: -
Rahmenprofil: X
Halbsäulen:
Inneneinsatz:
Beilade: -
Stand: Füße
Arkadenfelder Front:
Mittelbogen rund: nein

Rechteckfelder Front: X
Anzahl Frontfelder: 3

Abbildungen:



Beschläge:

Schloss: -
Griffe: nein

Bemalung:

Gesamtbemalung: normal

a) Front/Seiten

Farbe Front: blau
Farbe Außenfelder: rotbraun
Farbe Mittelfeld: rotbraun
Farbe Seitenflächen: -
Rahmenbemalung: -
Motiv Außenfelder: Stilisierte Blüten und Blätter
Motiv Mittelfeld: Blumenschale
Motiv Seitenflächen: -
Rundblüten:

b) Deckel

Farbe Deckel: blau
Beschriftung Deckel: -
Motiv Deckel: dreifeldrig, mittleres Feld mit Blumenmalerei in einem Kreis, äußere Felder schmal

c) Spruch (Sockel oder Vorderfront)

Position Spruch: Sockel
Beschriftung Front: "Freien ist kein Pferden kauf Freier thu die augen auf Anno 1838"
Variabl. Datierung: ja
Schriftausführung: gut

Nameninschrift: -
Innenbeschriftung: -

Transport:

Bahnstrecke: -
Verladebahnhof: -
Zielbahnhof: -
Zielort: -
Truhentrückseite: -

Allgemeine Daten:

Museum: - **Inv. Nr.:** -
Standort: -
Fundort: -
Kommentar: restauriert, Spruch wohl echt.
Literatur: -

Truhe

Produktionsort: Schnett
Truhmaler: Maler 15
Werkstatt: -
Größe A (ab 100 cm): X
Größe B (ab 50 cm):
Größe C (bis 50 cm):
Provenienz: Michelfeld
Vgl. Objekt: -
Auftraggeber: -
Spruch: "Anno Die Edle Zeit wird komen, gehen wir in die Maienblumen. 1838"

Maße:

Breite: 113,00
Höhe: 46,0
Tiefe: 55,5

Konstruktion:

Konstruktion Korpus: gezinkt
Konstruktion Deckel: Flachdeckel
Diamantquader: -
Rahmenprofil: X
Halbsäulen:
Inneneinsatz:
Beilade: ja
Stand: Kufen
Arkadenfelder Front:
Mittelbogen rund: nein

Rechteckfelder Front: X
Anzahl Frontfelder: 3

Abbildungen:



Beschläge:

Schloss: ja
Griffe: nein

Bemalung:

Gesamtbemalung: aufwändig

a) Front/Seiten

Farbe Front: blau
Farbe Außenfelder: rotbraun
Farbe Mittelfeld: blau
Farbe Seitenflächen: rotbraun
Rahmenbemalung: S-Schwünge
Motiv Außenfelder: Blumenschale
Motiv Mittelfeld: Blütensproß
Motiv Seitenflächen: Kammzugtechnik
Rundblüten:

b) Deckel

Farbe Deckel: blau
Beschriftung Deckel: -
Motiv Deckel: zweifeldrig mit gerahmten Blumenkörben

c) Spruch (Sockel oder Vorderfront)

Position Spruch: Sockel
Beschriftung Front: "Anno Die Edle Zeit wird komet, gehen wir in die Maienblumen. 1838"
Variabl. Datierung: ja
Schriftausführung: gut

Nameninschrift: -
Innenbeschriftung: -

Transport:

Bahnstrecke: -
Verladebahnhof: -
Zielbahnhof: -
Zielort: -
Truhentrückseite: -

Allgemeine Daten:

Museum: Bad Windsheim
Standort: Bad Windsheim
Fundort: Michelfeld

Inv. Nr.: -

Kommentar: In der Bemalung sehr aufwändige Truhe. Rundblüten auf der Truhentrückseite lassen auf einen Maler schließen, der die Technik der bemalten Truhen um 1800 angewandt hat.

Literatur: -

Truhe

Produktionsort: Schnett
Truhemaler: -
Werkstatt: -
Größe A (ab 100 cm): X
Größe B (ab 50 cm):
Größe C (bis 50 cm):
Provenienz: Thüringen
Vgl. Objekt: -
Auftraggeber: -
Spruch: "[] Hof und [...] [...] wie das seine[?] so wär das holtz wohl halb so
 teuer"

Maße:

Breite: -
Höhe: -
Tiefe: -

Konstruktion:

Konstruktion Korpus: -
Konstruktion Deckel: Nutleiste mit Deckel, Flachdeckel mit Oberleiste
Diamantquader: -
Rahmenprofil: X, bemalt
Halbsäulen:
Inneneinsatz:
Beilade: -
Stand: Kufen und Füße (ergänzt)
Arkadenfelder Front:
Mittelbogen rund: nein
Rechteckfelder Front: X
Anzahl Frontfelder: 3

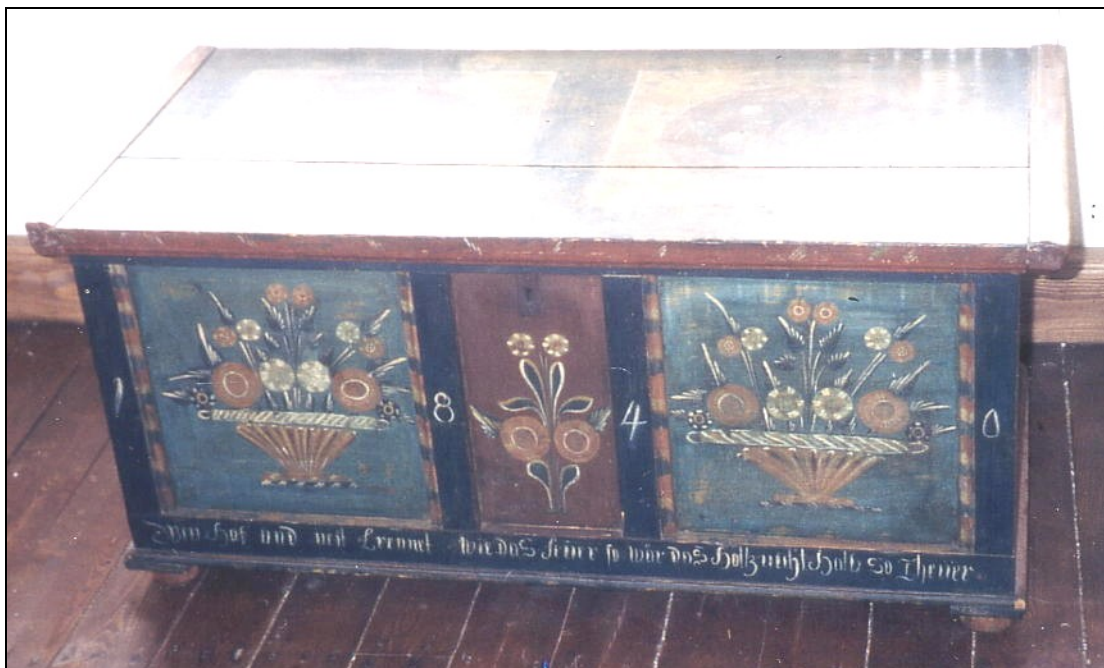
Abbildungen:

Beschläge:

Schloss: ja
Griffe: nein

Bemalung:

Gesamtbemalung: aufwändig

a) Front/Seiten

Farbe Front: blau
Farbe Außenfelder: hellblau
Farbe Mittelfeld: rotbraun
Farbe Seitenflächen: -
Rahmenbemalung: Jahreszahl
Motiv Außenfelder: Blumenschale
Motiv Mittelfeld: Blütensproß
Motiv Seitenflächen: -
Rundblüten:

b) Deckel

Farbe Deckel: blau
Beschriftung Deckel: -
Motiv Deckel: zweifeldrig, Blüten in Rundfeld

c) Spruch (Sockel oder Vorderfront)

Position Spruch: Sockel und Front
Beschriftung Front: "[] Hof und [...] [...] wie das seine[?] so wär das holtz wohl halb so theuer"
Variabl. Datierung: ja
Schriftausführung: gut

Nameninschrift: -
Innenbeschriftung: -

Transport:

Bahnstrecke: -
Verladebahnhof: -
Zielbahnhof: -
Zielort: -
Truhentrückseite: -

Allgemeine Daten:

Museum: - **Inv. Nr.:** -
Standort: -
Fundort: Thüringen
Kommentar: Spruch entziffern, sehr schönes Stück.
Literatur: -

Nr.: 431

Datierung: [1840]

Truhe

Produktionsort: Schnett
Truhnenmaler: Maler 15
Werkstatt: -
Größe A (ab 100 cm): X
Größe B (ab 50 cm):
Größe C (bis 50 cm):
Provenienz: Thüringen
Vgl. Objekt: -
Auftraggeber: -
Spruch: [nicht mehr lesbar]

Maße:

Breite: 115,00
Höhe: 50,0
Tiefe: 55,0

Konstruktion:

Konstruktion Korpus: gezinkt
Konstruktion Deckel: Flachdeckel
Diamantquader: -
Rahmenprofil: X
Halbsäulen: nein
Inneneinsatz: nein
Beilade: ja
Stand: Kufen
Arkadenfelder Front:
Mittelbogen rund: nein

Rechteckfelder Front: X
Anzahl Frontfelder: 3

Abbildungen:



**Beschläge:**

Schloss: ja
Griffe: nein

Bemalung:

Gesamtbemalung: normal

a) Front/Seiten

Farbe Front: blau
Farbe Außenfelder: rotbraun
Farbe Mittelfeld: blau
Farbe Seitenflächen: rotbraun
Rahmenbemalung: Strichbemalung
Motiv Außenfelder: Blumenschale
Motiv Mittelfeld: Blüten
Motiv Seitenflächen: Pinseldekor
Rundblüten:

b) Deckel

Farbe Deckel: blau
Beschriftung Deckel: -
Motiv Deckel: -

c) Spruch (Sockel oder Vorderfront)

Position Spruch: Sockel
Beschriftung Front: [nicht mehr lesbar]
Variabl. Datierung: -
Schriftausführung: -

Nameninschrift: -
Innenbeschriftung: -

Transport:

Bahnstrecke: -
Verladebahnhof: -
Zielbahnhof: -
Zielort: -
Truhentrückseite: -

Allgemeine Daten:

Museum: -
Standort: Olching
Fundort: Thüringen
Kommentar: -
Literatur: -

Inv. Nr.: -

Nr.: 495

Datierung: [1840]

Truhe

Produktionsort: Schnett
Truhenumaler: Maler 15
Werkstatt: -
Größe A (ab 100 cm): X
Größe B (ab 50 cm):
Größe C (bis 50 cm):
Provenienz: Thüringen
Vgl. Objekt: -
Auftraggeber: -
Spruch: -

Maße:

Breite: 112,00
Höhe: 45,0
Tiefe: 55,0

Konstruktion:

Konstruktion Korpus: gezinkt
Konstruktion Deckel: Flachdeckel
Diamantquader: -
Rahmenprofil: -
Halbsäulen: nein
Inneneinsatz: nein
Beilade: ja
Stand: Kufen
Arkadenfelder Front: -
Mittelbogen rund: nein

Rechteckfelder Front: X
Anzahl Frontfelder: 3

Abbildungen:



Beschläge:

Schloss: ja
Griffe: nein

Bemalung:

Gesamtbemalung: normal

a) Front/Seiten

Farbe Front: blau
Farbe Außenfelder: rotbraun
Farbe Mittelfeld: braun
Farbe Seitenflächen: -
Rahmenbemalung: Haken
Motiv Außenfelder: Blütensproß
Motiv Mittelfeld: Blütensproß
Motiv Seitenflächen: -
Rundblüten: -

b) Deckel

Farbe Deckel: -
Beschriftung Deckel: -
Motiv Deckel: -

c) Spruch (Sockel oder Vorderfront)

Position Spruch: Sockel
Beschriftung Front: -
Variabl. Datierung: -
Schriftausführung: -

Nameninschrift: -
Innenbeschriftung: -

Transport:

Bahnstrecke: -
Verladebahnhof: -
Zielbahnhof: -
Zielort: -
Truhentrückseite: -

Allgemeine Daten:

Museum: -
Standort: Mönchengladbach
Fundort: Thüringen
Kommentar: -
Literatur: -

Inv. Nr.: -

Truhe

Produktionsort: Schnett
Truhnenmaler: Maler 15
Werkstatt: -
Größe A (ab 100 cm): X
Größe B (ab 50 cm):
Größe C (bis 50 cm):
Provenienz: Thüringen
Vgl. Objekt: -
Auftraggeber: -
Spruch: "Wo Fried und Einigkeit regiert, da ist das ganze Haus geziert. Anno 1841"

Maße:

Breite: -
Höhe: -
Tiefe: -

Konstruktion:

Konstruktion Korpus: gezinkt
Konstruktion Deckel: Flachdeckel
Diamantquader: -
Rahmenprofil: X
Halbsäulen: nein
Inneneinsatz: nein
Beilade: [ja]
Stand: Kufen
Arkadenfelder Front:
Mittelbogen rund: nein

Rechteckfelder Front: X
Anzahl Frontfelder: 3

Abbildungen:

Beschläge:

Schloss: ja
Griffe: nein

Bemalung:

Gesamtbemalung: normal

a) Front/Seiten

Farbe Front: blau
Farbe Außenfelder: rotbraun
Farbe Mittelfeld: ocker
Farbe Seitenflächen: -
Rahmenbemalung: stilisierte Blätter
Motiv Außenfelder: Blüten
Motiv Mittelfeld: Blumenschale
Motiv Seitenflächen: -
Rundblüten: -

b) Deckel

Farbe Deckel: [blau]
Beschriftung Deckel: -
Motiv Deckel: -

c) Spruch (Sockel oder Vorderfront)

Position Spruch: Sockel
Beschriftung Front: "Wo Fried und Einigkeit regiert, da ist das ganze Haus geziert. Anno 1841"
Variabl. Datierung: -
Schriftausführung: sehr gut

Nameninschrift: -
Innenbeschriftung: -

Transport:

Bahnstrecke: -
Verladebahnhof: -
Zielbahnhof: -
Zielort: -
Truhentrückseite: -

Allgemeine Daten:

Museum: -
Standort: Thüringen
Fundort: Thüringen
Kommentar: schöne Schrift
Literatur: -

Inv. Nr.: -

Truhe

Produktionsort: Schnett
Truhmaler: Maler 14
Werkstatt: -
Größe A (ab 100 cm): X
Größe B (ab 50 cm):
Größe C (bis 50 cm):
Provenienz: Schwalm
Vgl. Objekt: -
Auftraggeber: -
Spruch: "Liebe mich allein oder laß gar sein Anno 1842"

Maße:

Breite: 113,00
Höhe: 52,0
Tiefe: 57,0

Konstruktion:

Konstruktion Korpus: -
Konstruktion Deckel: Flachdeckel
Diamantquader: -
Rahmenprofil: X
Halbsäulen:
Inneneinsatz:
Beilade: ja
Stand: Kufen und Füße (achteckig)
Arkadenfelder Front:
Mittelbogen rund: nein

Rechteckfelder Front: X
Anzahl Frontfelder: 3

Abbildungen:

**Beschläge:**

Schloss: ja
Griffe: nein

Bemalung:

Gesamtbemalung: sehr einfach

a) Front/Seiten

Farbe Front: blau
Farbe Außenfelder: hellblau
Farbe Mittelfeld: braun
Farbe Seitenflächen: rotbraun
Rahmenbemalung: Säulen-S, weiß
Motiv Außenfelder: Blumenschale
Motiv Mittelfeld: Blütenproß
Motiv Seitenflächen: -
Rundblüten:

b) Deckel

Farbe Deckel: blau
Beschriftung Deckel: -
Motiv Deckel: zweifeldrig, Blütenproß in Rundfeld, Deckel gut erhalten!

c) Spruch (Sockel oder Vorderfront)

Position Spruch: Sockel
Beschriftung Front: "Liebe mich allein oder laß gar sein Anno 1842"
Variabl. Datierung: ja
Schriftausführung: normal

Nameninschrift: -
Innenbeschriftung: -

Transport:

Bahnstrecke: -
Verladebahnhof: -
Zielbahnhof: -
Zielort: -
Truhentrückseite: -

Allgemeine Daten:

Museum: Hessenpark
Standort: Hessen
Fundort: Schwalm
Kommentar: interessante Konstruktionsdetails zur Bemalung!
Literatur: -

Inv. Nr.: 30437

Truhe

Produktionsort: Schnett
Truhenmaler: -
Werkstatt: -
Größe A (ab 100 cm): X
Größe B (ab 50 cm):
Größe C (bis 50 cm):
Provenienz: Wenkbach
Vgl. Objekt: -
Auftraggeber: -
Spruch: "Was hilft mich ein reicher Schwehr, wen ich muß sterben eh als er"
"Anno 1842"

Maße:

Breite: 104,00
Höhe: 53,5
Tiefe: 55,0

Konstruktion:

Konstruktion Korpus: -
Konstruktion Deckel: Flachdeckel
Diamantquader: -
Rahmenprofil: X, bemalt
Halbsäulen:
Inneneinsatz:
Beilade: -
Stand: Kufen und Füße (achteckig)
Arkadenfelder Front:
Mittelbogen rund: nein
Rechteckfelder Front: X
Anzahl Frontfelder: 3

Abbildungen:

**Beschläge:**

Schloss: ja
Griffe: nein

Bemalung:

Gesamtbemalung: normal

a) Front/Seiten

Farbe Front: blau
Farbe Außenfelder: hellblau
Farbe Mittelfeld: hellbraun/ocker
Farbe Seitenflächen: rotbraun
Rahmenbemalung: Säulen-S, weiß
Motiv Außenfelder: Blütenkränze mit Jahreszahl
Motiv Mittelfeld: Blütensproß
Motiv Seitenflächen: Kleinquadrate
Rundblüten:

b) Deckel

Farbe Deckel: blau
Beschriftung Deckel: -
Motiv Deckel: zweifeldrig, stilisierte Blüten in aufgemalter Rahmung

c) Spruch (Sockel oder Vorderfront)

Position Spruch: Sockel und Außenfelder
Beschriftung Front: "Was hilft mich ein reicher Schwehr, wen ich muß sterben eh als er" "Anno 1842"
Variabl. Datierung: ja
Schriftausführung: gut

Nameninschrift: -
Innenbeschriftung: -

Transport:

Bahnstrecke: -
Verladebahnhof: -
Zielbahnhof: -
Zielort: -
Truhentrückseite: -

Allgemeine Daten:

Museum: Marburger Universitätsmuseum für Kunst und Kulturgeschichte
Inv. Nr.: 4172
Standort: Marburg
Fundort: Wenkbach
Kommentar: -
Literatur: Deneke, Bernward: Bauernmöbel. München 1983. Abb. Nr. 136 wie Deneke 1969 .; Foto Archiv Marburg 141008; Erworben für 35 Reichsmark.

Truhe

Produktionsort: Schnett
Truhener: Maler 14
Werkstatt: -
Größe A (ab 100 cm):
Größe B (ab 50 cm): X
Größe C (bis 50 cm):
Provenienz: Thüringen
Vgl. Objekt: -
Auftraggeber: -
Spruch: "Anno 1842"

Maße:

Breite: 65,00
Höhe: 30,0
Tiefe: 35,0

Konstruktion:

Konstruktion Korpus: gezinkt
Konstruktion Deckel: Flachdeckel
Diamantquader: -
Rahmenprofil: -
Halbsäulen:
Inneneinsatz:
Beilade: -
Stand: -
Arkadenfelder Front:
Mittelbogen rund: nein

Rechteckfelder Front: Dreiteilung durch Bemalung
Anzahl Frontfelder: 3

Abbildungen:



Beschläge:

Schloss: ja
Griffe: nein

Bemalung:

Gesamtbemalung: einfach

a) Front/Seiten

Farbe Front: rotbraun
Farbe Außenfelder: rotbraun
Farbe Mittelfeld: blau
Farbe Seitenflächen: -
Rahmenbemalung: -
Motiv Außenfelder: -
Motiv Mittelfeld: Blütensproß
Motiv Seitenflächen: -
Rundblüten: -

b) Deckel

Farbe Deckel: -
Beschriftung Deckel: -
Motiv Deckel: -

c) Spruch (Sockel oder Vorderfront)

Position Spruch: Front
Beschriftung Front: "Anno 1842"
Variabl. Datierung: ja
Schriftausführung: gut

Nameninschrift: -
Innenbeschriftung: -

Transport:

Bahnstrecke: -
Verladebahnhof: -
Zielbahnhof: -
Zielort: -
Truhentrückseite: -

Allgemeine Daten:

Museum: -
Standort: Usingen
Fundort: Thüringen
Kommentar: -

Inv. Nr.: -

Literatur: Assion, Peter: Thüringer Truhen in Hessen. Zum Möbelhandel und zur Sachkultur des Gesindes im 19. Jahrhundert. In: Hessische Heimat 2 (1985), S. 69 Abb. 29.

Truhe

Produktionsort: Schnett
Truhemaler: -
Werkstatt: -
Größe A (ab 100 cm): X
Größe B (ab 50 cm):
Größe C (bis 50 cm):
Provenienz: Hessen/Korbach
Vgl. Objekt: -
Auftraggeber: -
Spruch: "Anno 1843"

Maße:

Breite: 112,50
Höhe: 48,0
Tiefe: 56,0

Konstruktion:

Konstruktion Korpus: gezinkt
Konstruktion Deckel: Flachdeckel
Diamantquader: -
Rahmenprofil: X
Halbsäulen: nein
Inneneinsatz: nein
Beilade: ja
Stand: Kufen
Arkadenfelder Front: -
Mittelbogen rund: nein

Rechteckfelder Front: X
Anzahl Frontfelder: 3

Abbildungen:

**Beschläge:**

Schloss: ja
Griffe: nein

Bemalung:

Gesamtbemalung: normal

a) Front/Seiten

Farbe Front: blau
Farbe Außenfelder: rotbraun
Farbe Mittelfeld: blau
Farbe Seitenflächen: holzsichtig
Rahmenbemalung: Säulen-S
Motiv Außenfelder: Blütensproß
Motiv Mittelfeld: Blüte
Motiv Seitenflächen: diagonales Punktmuster
Rundblüten:

b) Deckel

Farbe Deckel: holzsichtig
Beschriftung Deckel: -
Motiv Deckel: diagonales Punktmuster

c) Spruch (Sockel oder Vorderfront)

Position Spruch: Sockel
Beschriftung Front: "Anno 1843"
Variabl. Datierung: möglich
Schriftausführung: normal

Nameninschrift: -
Innenbeschriftung: -

Transport:

Bahnstrecke: -
Verladebahnhof: -
Zielbahnhof: -
Zielort: -
Truhentrückseite: -

Allgemeine Daten:

Museum: Museum Korbach
Standort: Korbach
Fundort: Hessen/Korbach
Kommentar: Truhe wohl restauriert
(Sockelbereich)
Literatur: -

Inv. Nr.: 02/21/14

Truhe

Produktionsort: Schnett
Truhnenmaler: Maler 16
Werkstatt: -
Größe A (ab 100 cm): X
Größe B (ab 50 cm):
Größe C (bis 50 cm):
Provenienz: Thüringen
Vgl. Objekt: -
Auftraggeber: -
Spruch: "Wer andern Lehr und Rath will geben: Musz selbst am ersten darnach leben. 1844"

Maße:

Breite: 107,00
Höhe: 51,0
Tiefe: 53,0

Konstruktion:

Konstruktion Korpus: -
Konstruktion Deckel: Nutleiste
Diamantquader: -
Rahmenprofil: X
Halbsäulen:
Inneneinsatz:
Beilade: -
Stand: Füße
Arkadenfelder Front:
Mittelbogen rund: nein

Rechteckfelder Front: X
Anzahl Frontfelder: 3

Abbildungen:

Beschläge:

Schloss: ja
Griffe: nein

Bemalung:

Gesamtbemalung: aufwändig

a) Front/Seiten

Farbe Front: blaugrün?
Farbe Außenfelder: blaugrün?
Farbe Mittelfeld: rotbraun
Farbe Seitenflächen: blaugrün?
Rahmenbemalung: nein
Motiv Außenfelder: stilisierte Blütenstrauß
Motiv Mittelfeld: stilisierte Pflanzen mit Blüten
Motiv Seitenflächen: -
Rundblüten:

b) Deckel

Farbe Deckel: blaugrün?
Beschriftung Deckel: -
Motiv Deckel: -

c) Spruch (Sockel oder Vorderfront)

Position Spruch: Sockel
Beschriftung Front: "Wer andern Lehr und Rath will geben: Musz selbst am ersten darnach leben.
1844"
Variabl. Datierung: ja
Schriftausführung: sehr gut

Nameninschrift: -
Innenbeschriftung: -

Transport:

Bahnstrecke: -
Verladebahnhof: -
Zielbahnhof: -
Zielort: -
Truhentrückseite: -

Allgemeine Daten:

Museum: Mainfränkisches Museum **Inv. Nr.:** S 60480
Standort: Würzburg
Fundort: Thüringen
Kommentar: interessantes Stück. Malerei sehr aufwändig, kein Vergleichsstück, Beschriftung sehr gut, Jahreszahl fast schablonenartig
Literatur: siehe Inventarblatt (Ritz Jb. F. Vk 1950, Schmolitzky²), Deneke, Bernward: Bauernmöbel. München 1983. S.216

Truhe

Produktionsort: Schnett
Truhnenmaler: Maler 17
Werkstatt: -
Größe A (ab 100 cm):
Größe B (ab 50 cm): X
Größe C (bis 50 cm):
Provenienz: Thüringen
Vgl. Objekt: -
Auftraggeber: -
Spruch: "Mein Herz in mir deil ich mit dier Anno 1844" (siehe Dröge 1979, S.35)

Maße:

Breite: 72,30
Höhe: 32,0
Tiefe: 39,2

Konstruktion:

Konstruktion Korpus: -
Konstruktion Deckel: fehlt
Diamantquader: -
Rahmenprofil: X
Halbsäulen:
Inneneinsatz:
Beilade: -
Stand: -
Arkadenfelder Front:
Mittelbogen rund: nein

Rechteckfelder Front: X
Anzahl Frontfelder: 3

Abbildungen:

**Beschläge:**

Schloss: ja
Griffe: nein

Bemalung:

Gesamtbemalung: aufwändig

a) Front/Seiten

Farbe Front: blau
Farbe Außenfelder: rotbraun
Farbe Mittelfeld: hellblau
Farbe Seitenflächen: rotbraun
Rahmenbemalung: S-Säule, weiß
Motiv Außenfelder: Blütenproß
Motiv Mittelfeld: stilisierte Blütenproß
Motiv Seitenflächen: Strichmuster in Rahmen auf blauem Grund
Rundblüten:

b) Deckel

Farbe Deckel: -
Beschriftung Deckel: -
Motiv Deckel: -

c) Spruch (Sockel oder Vorderfront)

Position Spruch: Sockel
Beschriftung Front: "Mein Herz in mir deil ich mit dier Anno 1844" (siehe Dröge 1979, S.35)
Variabl. Datierung: ja
Schriftausführung: sehr einfach

Nameninschrift: -
Innenbeschriftung: -

Transport:

Bahnstrecke: -
Verladebahnhof: -
Zielbahnhof: -
Zielort: -
Truhentrückseite: -

Allgemeine Daten:

Museum: Berlin
Standort: Berlin
Fundort: Thüringen
Kommentar: gleicher Spruch bei Dröge (1979), S. 35 !!
Literatur:

Inv. Nr.: 824/85

Nr.: 337

Datierung: 1844

Truhe

Produktionsort: Schnett
Truhnenmaler: Maler 15
Werkstatt: -
Größe A (ab 100 cm): X
Größe B (ab 50 cm):
Größe C (bis 50 cm):
Provenienz: Thüringen
Vgl. Objekt: -
Auftraggeber: -
Spruch: "Anno 1844"

Maße:

Breite: 111,00
Höhe: 48,0
Tiefe: 56,0

Konstruktion:

Konstruktion Korpus: gezinkt
Konstruktion Deckel: Flachdeckel
Diamantquader: -
Rahmenprofil: X
Halbsäulen: nein
Inneneinsatz: nein
Beilade: ja
Stand: Kufen
Arkadenfelder Front:
Mittelbogen rund: nein

Rechteckfelder Front: X
Anzahl Frontfelder: 3

Abbildungen:



**Beschläge:**

Schloss: ja
Griffe: nein

Bemalung:

Gesamtbemalung: normal

a) Front/Seiten

Farbe Front: blau
Farbe Außenfelder: rotbraun
Farbe Mittelfeld: ocker
Farbe Seitenflächen: rotbraun
Rahmenbemalung: stilisierte Blätter
Motiv Außenfelder: Blumenschale
Motiv Mittelfeld: Blüten
Motiv Seitenflächen: Pinseldekor mit Stern
Rundblüten:

b) Deckel

Farbe Deckel: blau
Beschriftung Deckel: -
Motiv Deckel: dreifeldrig mit Blumenschale

c) Spruch (Sockel oder Vorderfront)

Position Spruch: Sockel
Beschriftung Front: "Anno 1844"
Variabl. Datierung: -
Schriftausführung: einfach

Nameninschrift: -
Innenbeschriftung: -

Transport:

Bahnstrecke: -
Verladebahnhof: -
Zielbahnhof: -
Zielort: -
Truhentrückseite: -

Allgemeine Daten:

Museum: -
Standort: Stuttgart
Fundort: Thüringen
Kommentar: gute Bemalung, Beilade rechts!
Literatur: -

Inv. Nr.: -

Truhe

Produktionsort: Schnett
Truhener: Maler 16
Werkstatt: -
Größe A (ab 100 cm): X
Größe B (ab 50 cm):
Größe C (bis 50 cm):
Provenienz: -
Vgl. Objekt: -
Auftraggeber: -
Spruch: "Das ist keiner Freude werth der des andern Freude stört"

Maße:

Breite: -
Höhe: -
Tiefe: -

Konstruktion:

Konstruktion Korpus: gezinkt
Konstruktion Deckel: Flachdeckel
Diamantquader: -
Rahmenprofil: bemalt
Halbsäulen: -
Inneneinsatz: nein
Beilade: ja
Stand: Kufen
Arkadenfelder Front:
Mittelbogen rund: nein

Rechteckfelder Front: X
Anzahl Frontfelder: 3

Abbildungen:



Beschläge:

Schloss: ja
Griffe: -

Bemalung:

Gesamtbemalung: aufwändig

a) Front/Seiten

Farbe Front: blau
Farbe Außenfelder: rot
Farbe Mittelfeld: blau
Farbe Seitenflächen: -
Rahmenbemalung: -
Motiv Außenfelder: Blumenschale
Motiv Mittelfeld: stilisierte Blumen
Motiv Seitenflächen: -
Rundblüten: -

b) Deckel

Farbe Deckel: -
Beschriftung Deckel: -
Motiv Deckel: -

c) Spruch (Sockel oder Vorderfront)

Position Spruch: Sockel
Beschriftung Front: "Das ist keiner Freude werth der des andern Freude stört"
Variabl. Datierung: möglich
Schriftausführung: gut

Nameninschrift: -
Innenbeschriftung: -

Transport:

Bahnstrecke: -
Verladebahnhof: -
Zielbahnhof: -
Zielort: -
Truhentrückseite: -

Allgemeine Daten:

Museum: -
Standort: -
Fundort: -

Inv. Nr.: -

Kommentar: Foto von einem Dia (M 290) im VK-Institut der Uni Würzburg. Truhe möglicherweise restauriert.

Literatur: -

Truhe

Produktionsort: Schnett
Truhenumaler: Maler 14
Werkstatt: -
Größe A (ab 100 cm): X
Größe B (ab 50 cm):
Größe C (bis 50 cm):
Provenienz: Rhön
Vgl. Objekt: -
Auftraggeber: -
Spruch: "[...] und [...]ilt mein Morgen[....] 1845"

Maße:

Breite: -
Höhe: -
Tiefe: -

Konstruktion:

Konstruktion Korpus: -
Konstruktion Deckel: Flachdeckel
Diamantquader: -
Rahmenprofil: bemalt
Halbsäulen:
Inneneinsatz:
Beilade: -
Stand: Kufen
Arkadenfelder Front:
Mittelbogen rund: nein

Rechteckfelder Front: X
Anzahl Frontfelder: 3

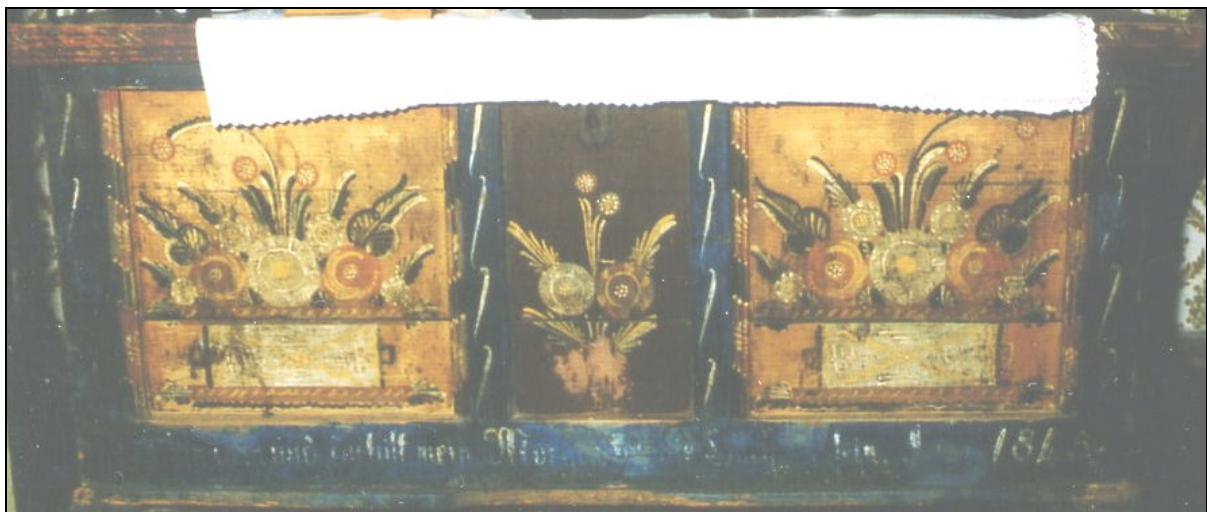
Abbildungen:

Beschläge:

Schloss: ja
Griffe: -

Bemalung:

Gesamtbemalung: aufwändig

a) Front/Seiten

Farbe Front: blau
Farbe Außenfelder: ocker
Farbe Mittelfeld: braun
Farbe Seitenflächen: -
Rahmenbemalung: Säulen-S, weiß, langgezogenes S!
Motiv Außenfelder: Blumenschale
Motiv Mittelfeld: Blütensproß
Motiv Seitenflächen: -
Rundblüten:

b) Deckel

Farbe Deckel: -
Beschriftung Deckel: -
Motiv Deckel: -

c) Spruch (Sockel oder Vorderfront)

Position Spruch: Sockel
Beschriftung Front: "[...] und [...]ilt mein Morgen[....] 1845"
Variabl. Datierung: ja
Schriftausführung: gut

Nameninschrift: -
Innenbeschriftung: -

Transport:

Bahnstrecke: -
Verladebahnhof: -
Zielbahnhof: -
Zielort: -
Truhentrückseite: -

Allgemeine Daten:

Museum: - **Inv. Nr.:** -
Standort: Bad Königshofen
Fundort: Rhön
Kommentar: interessantes Stück, eckige Schalen!, Dia M365 aus VK-Institut. Bad Königshofen
Literatur: -

Truhe

Produktionsort: Schnett
Truhenmaler: Maler 15
Werkstatt: -
Größe A (ab 100 cm): X
Größe B (ab 50 cm):
Größe C (bis 50 cm):
Provenienz: Rieth, Lkr. Hildburghausen
Vgl. Objekt: -
Auftraggeber: -
Spruch: "Ach wie wird mein Schätzchen lachen, wenn ich werde Hochzeit machen 1846"

Maße:

Breite: 113,40
Höhe: 46,0
Tiefe: 56,0

Konstruktion:

Konstruktion Korpus: gezinkt
Konstruktion Deckel: Flachdeckel
Diamantquader: -
Rahmenprofil: X
Halbsäulen: nein
Inneneinsatz: nein
Beilade: ja
Stand: Kufen
Arkadenfelder Front:
Mittelbogen rund: nein

Rechteckfelder Front: X
Anzahl Frontfelder: 3

Abbildungen:

Beschläge:

Schloss: ja
Griffe: nein

Bemalung:

Gesamtbemalung: gut

a) Front/Seiten

Farbe Front: blau
Farbe Außenfelder: rotbraun
Farbe Mittelfeld: rotbraun
Farbe Seitenflächen: -
Rahmenbemalung: nein
Motiv Außenfelder: Blumenschale
Motiv Mittelfeld: Blumensproß
Motiv Seitenflächen: getupft
Rundblüten:

b) Deckel

Farbe Deckel: blau
Beschriftung Deckel: -
Motiv Deckel: dreifeldrig, mit blumenschale mittig

c) Spruch (Sockel oder Vorderfront)

Position Spruch: Sockel
Beschriftung Front: "Ach wie wird mein Schätzchen lachen, wenn ich werde Hochzeit machen 1846"
Variabl. Datierung: möglich
Schriftausführung: normal

Nameninschrift: -
Innenbeschriftung: -

Transport:

Bahnstrecke: -
Verladebahnhof: -
Zielbahnhof: -
Zielort: -
Truhentrückseite: -

Allgemeine Daten:

Museum: Eisfeld, Schloßmuseum
Standort: Eisfeld
Fundort: Rieth, Lkr. Hildburghausen
Kommentar:
Literatur: Gauß 1992, S. 15 und Abb. 16.

Inv. Nr.: 31

Truhe

Produktionsort: Schnett
Truhenmaler: -
Werkstatt: -
Größe A (ab 100 cm): X
Größe B (ab 50 cm):
Größe C (bis 50 cm):
Provenienz: Crock (gekauft in Hildburghausen)
Vgl. Objekt:
Auftraggeber: -
Spruch: "In müh und arbeit bring ich mein Leben zu hier kanns nicht anders sein
in Him_el ist die Ruh 1846."

Maße:

Breite: 114,50
Höhe: 51,0
Tiefe: 55,0

Konstruktion:

Konstruktion Korpus: gezinkt
Konstruktion Deckel: Stützleiste
Diamantquader: -
Rahmenprofil: X, bemalt
Halbsäulen:
Inneneinsatz:
Beilade: ja
Stand: Füße auf Kufen
Arkadenfelder Front:
Mittelbogen rund: nein
Rechteckfelder Front: X
Anzahl Frontfelder: 3

Abbildungen:

**Beschläge:**

Schloss: ja
Griffe: nein

Bemalung:

Gesamtbemalung: normal

a) Front/Seiten

Farbe Front: rotbraun
Farbe Außenfelder: hellbraun/ocker
Farbe Mittelfeld: rotbraun
Farbe Seitenflächen: rotbraun
Rahmenbemalung: Säulen-S, weiß
Motiv Außenfelder: Blumenschale
Motiv Mittelfeld: Blumensproß
Motiv Seitenflächen: getupft
Rundblüten:

b) Deckel

Farbe Deckel: blau
Beschriftung Deckel: -
Motiv Deckel: ? (evtl. L)

c) Spruch (Sockel oder Vorderfront)

Position Spruch: Sockel
Beschriftung Front: "In mü und arbeit bring ich mein Leben zu hier kanns nicht anders sein in Him_el ist die Ruh 1846."
Variabl. Datierung: ja
Schriftausführung: gut

Nameninschrift: -
Innenbeschriftung: -

Transport:

Bahnstrecke: -
Verladebahnhof: -
Zielbahnhof: -
Zielort: -
Truhentrückseite: ?

Allgemeine Daten:

Museum: Eisfeld, Schloßmuseum
Standort: Eisfeld
Fundort: Crock (gekauft in Hildburghausen)
Kommentar: Text erg.
Literatur: Gauß 1992, S. 15/16 o. Abb.

Inv. Nr.: 12468

Truhe

Produktionsort: Schnett
Truhensmaler: Maler 18
Werkstatt: -
Größe A (ab 100 cm): X
Größe B (ab 50 cm):
Größe C (bis 50 cm):
Provenienz: Thüringen
Vgl. Objekt: -
Auftraggeber: -
Spruch: "Zwischen Ostern und Pfingsten, da ist die schönste Zeit, da paaren sich die Vögel, und auch die junge Leut. 1847"

Maße:

Breite: 106,00
Höhe: 54,0
Tiefe: 53,0

Konstruktion:

Konstruktion Korpus: gezinkt
Konstruktion Deckel: Deckel mit Nutleiste
Diamantquader: -
Rahmenprofil: X, bemalt
Halbsäulen:
Inneneinsatz:
Beilade: -
Stand: Kufen und Füße (ergänzt)
Arkadenfelder Front:
Mittelbogen rund: nein
Rechteckfelder Front: X
Anzahl Frontfelder: 3

Abbildungen:

Beschläge:

Schloss: ja
Griffe: nein

Bemalung:

Gesamtbemalung: normal

a) Front/Seiten

Farbe Front: blau
Farbe Außenfelder: braun
Farbe Mittelfeld: hellbraun/ocker
Farbe Seitenflächen: blau
Rahmenbemalung: Säulen-S, weiß
Motiv Außenfelder: Blumenschale
Motiv Mittelfeld: Blütensproß
Motiv Seitenflächen: -
Rundblüten:

b) Deckel

Farbe Deckel: blau
Beschriftung Deckel: -
Motiv Deckel: -

c) Spruch (Sockel oder Vorderfront)

Position Spruch: Sockel
Beschriftung Front: "Zwischen Ostern und Pfingsten, da ist die schönste Zeit, da paaren sich die Vögel, und auch die junge Leut. 1847"
Variabl. Datierung: ja
Schriftausführung: sehr gut

Nameninschrift: -
Innenbeschriftung: -

Transport:

Bahnstrecke: -
Verladebahnhof: -
Zielbahnhof: -
Zielort: -
Truhentrückseite: -

Allgemeine Daten:

Museum: Mainfränkisches Museum **Inv. Nr.:** S 60479
Standort: Würzburg
Fundort: Thüringen
Kommentar: gut erhalten
Literatur: siehe Inventarblatt (Ritz Jb. F. Vk 1950, Schmolitzky²) und Rawitzer.

Truhe

Produktionsort: Schnett
Truhenmaler: -
Werkstatt: -
Größe A (ab 100 cm): X
Größe B (ab 50 cm):
Größe C (bis 50 cm):
Provenienz: Thüringen
Vgl. Objekt: -
Auftraggeber: -
Spruch: "Rosen und Nelken, die blühen und welken Anno 1847"

Maße:

Breite: 104,00
Höhe: 48,0
Tiefe: 53,0

Konstruktion:

Konstruktion Korpus: -
Konstruktion Deckel: fehlt
Diamantquader: -
Rahmenprofil: X
Halbsäulen:
Inneneinsatz:
Beilade: ja
Stand: Kufen (fehlen)
Arkadenfelder Front:
Mittelbogen rund: nein

Rechteckfelder Front: X
Anzahl Frontfelder: 3

Abbildungen:



Beschläge:

Schloss: ja
Griffe: nein

Bemalung:

Gesamtbemalung: einfach

a) Front/Seiten

Farbe Front: blau
Farbe Außenfelder: rotbraun
Farbe Mittelfeld: rotbraun
Farbe Seitenflächen: -
Rahmenbemalung: stilisiertes Säulen-S
Motiv Außenfelder: Blumenschale
Motiv Mittelfeld: Blütensproß
Motiv Seitenflächen: -
Rundblüten:

b) Deckel

Farbe Deckel: blau
Beschriftung Deckel: -
Motiv Deckel: -

c) Spruch (Sockel oder Vorderfront)

Position Spruch: Sockel
Beschriftung Front: "Rosen und Nelken, die blühen und welken Anno 1847"
Variabl. Datierung: ja
Schriftausführung: normal

Nameninschrift: -
Innenbeschriftung: -

Transport:

Bahnstrecke: -
Verladebahnhof: -
Zielbahnhof: -
Zielort: -
Truhentrückseite: "H" mit Kreide in Schreibschrift

Allgemeine Daten:

Museum: -
Standort: Hessen
Fundort: Thüringen
Kommentar: einfache Bemalung
Literatur: -

Inv. Nr.: -

Truhe

Produktionsort: Schnett
Truhenmaler: Maler 17
Werkstatt: -
Größe A (ab 100 cm): X
Größe B (ab 50 cm):
Größe C (bis 50 cm):
Provenienz: Tauberbischofsheim privat
Vgl. Objekt: -
Auftraggeber: -
Spruch: "Schöne Jumper und Vogelgesang hab ich geliebt mein Leben lang.
 1848."

Maße:

Breite: 109,00
Höhe: 51,0
Tiefe: 54,5

Konstruktion:

Konstruktion Korpus: gezinkt
Konstruktion Deckel: Flachdeckel
Diamantquader: -
Rahmenprofil: X, bemalt
Halbsäulen: -
Inneneinsatz:
Beilade: -
Stand: Kufen (fehlen)
Arkadenfelder Front:
Mittelbogen rund: nein

Rechteckfelder Front: X
Anzahl Frontfelder: 3

Abbildungen:



Beschläge:

Schloss: ja
Griffe: nein

Bemalung:

Gesamtbemalung: aufwändig

a) Front/Seiten

Farbe Front: blau
Farbe Außenfelder: rotbraun
Farbe Mittelfeld: braun
Farbe Seitenflächen: -
Rahmenbemalung: Säulen-S, weiß
Motiv Außenfelder: Blütensproß
Motiv Mittelfeld: Blütensproß
Motiv Seitenflächen: -
Rundblüten:

b) Deckel

Farbe Deckel: blau
Beschriftung Deckel: -
Motiv Deckel: zweifeldrig, Blüten in Rahmen (restauriert?)

c) Spruch (Sockel oder Vorderfront)

Position Spruch: Sockel
Beschriftung Front: "Schöne Jumpfer und Vogelgesang hab ich geliebt mein Leben lang. 1848."
Variabl. Datierung: ja
Schriftausführung: gut

Nameninschrift: -
Innenbeschriftung: -

Transport:

Bahnstrecke: -
Verladebahnhof: -
Zielbahnhof: -
Zielort: -
Truhentrückseite: -

Allgemeine Daten:

Museum: Tauberfränkisches Landschaftsmuseum Tauberbischofsheim
Inv. Nr.: -
Standort: Tauberbischofsheim
Fundort: Tauberbischofsheim privat
Kommentar: VK-Institut Uni Würzburg M354, Bemalung untypisch, aufwändige Rahmenprofileisten, Seitenfelder am Rand getupft und dann übermalt, neuer Sockel unter der Truhe
Literatur: -

Truhe

Produktionsort: Schnett
Truhmaler: Maler 18
Werkstatt: -
Größe A (ab 100 cm): X
Größe B (ab 50 cm):
Größe C (bis 50 cm):
Provenienz: Thüringen/Rhön
Vgl. Objekt: -
Auftraggeber: -
Spruch: "Ein frohes Herz gesundes Blut ist besser als viel Geld und Gut, Anno 1850."

Maße:

Breite: 106,00
Höhe: 39,5
Tiefe: 54,0

Konstruktion:

Konstruktion Korpus: gezinkt
Konstruktion Deckel: Nutleiste
Diamantquader: -
Rahmenprofil: X
Halbsäulen: -
Inneneinsatz: nein
Beilade: ja
Stand: Füße auf Kufen (4,5)
Arkadenfelder Front:
Mittelbogen rund: nein

Rechteckfelder Front: X
Anzahl Frontfelder: 3

Abbildungen:

Beschläge:

Schloss: ja
Griffe: nein

Bemalung:

Gesamtbemalung: aufwändig

a) Front/Seiten

Farbe Front: blau
Farbe Außenfelder: braun
Farbe Mittelfeld: hellbraun/ocker
Farbe Seitenflächen: rotbraun
Rahmenbemalung: Strichmotive
Motiv Außenfelder: Blumenschale
Motiv Mittelfeld: Blütensproß
Motiv Seitenflächen: Rechteck
Rundblüten:

b) Deckel

Farbe Deckel: blau
Beschriftung Deckel: -
Motiv Deckel: zweifeldrig (B39xT38)

c) Spruch (Sockel oder Vorderfront)

Position Spruch: Sockel
Beschriftung Front: "Ein frohes Herz gesundes Blut ist besser als viel Geld und Gut, Anno 1850."
Variabl. Datierung: möglich
Schriftausführung: gut

Nameninschrift: -
Innenbeschriftung: -

Transport:

Bahnstrecke: -
Verladebahnhof: -
Zielbahnhof: -
Zielort: -
Truhentrückseite: -

Allgemeine Daten:

Museum: Rhönmuseum Fladungen
Standort: Fladungen
Fundort: Thüringen/Rhön
Kommentar: -
Literatur: -

Inv. Nr.: 75/1 (213)

Truhe

Produktionsort: Schnett
Truhnenmaler: Maler 19
Werkstatt: -
Größe A (ab 100 cm): X
Größe B (ab 50 cm):
Größe C (bis 50 cm):
Provenienz: Coburger Land
Vgl. Objekt: -
Auftraggeber: -
Spruch: "Wer redlich denkt und liebt das Recht der hat viel Freud und in schlecht [Stund?] 1850"

Maße:

Breite: 115,00
Höhe: 54,0
Tiefe: 55,5

Konstruktion:

Konstruktion Korpus: gezinkt
Konstruktion Deckel: Flachdeckel
Diamantquader: -
Rahmenprofil: bemalt
Halbsäulen:
Inneneinsatz:
Beilade: ja (fehlt)
Stand: Kufen mit Füßen (ergänzt)
Arkadenfelder Front:
Mittelbogen rund: nein

Rechteckfelder Front: X
Anzahl Frontfelder: 3

Abbildungen:



Beschläge:

Schloss: ja
Griffe: nein

Bemalung:

Gesamtbemalung: aufwändig

a) Front/Seiten

Farbe Front: blau
Farbe Außenfelder: rotbraun
Farbe Mittelfeld: blau
Farbe Seitenflächen: rotbraun
Rahmenbemalung: Säulen-S, weiß
Motiv Außenfelder: stilisierte Blumensträuße
Motiv Mittelfeld: Blüten sproß
Motiv Seitenflächen: Kammzugtechnik
Rundblüten:

b) Deckel

Farbe Deckel: blau
Beschriftung Deckel: -
Motiv Deckel: zweifeldrig mit kleinen Blumensträußen in jeweils blau unterlegten Kreisen

c) Spruch (Sockel oder Vorderfront)

Position Spruch: Sockel
Beschriftung Front: "Wer redlich denkt und liebt das Recht der hat viel Freud und in schlecht [Stund?] 1850"
Variabl. Datierung: möglich
Schriftausführung: gut

Nameninschrift: -
Innenbeschriftung: -

Transport:

Bahnstrecke: -
Verladebahnhof: -
Zielbahnhof: -
Zielort: -
Truhentrückseite: -

Allgemeine Daten:

Museum: - **Inv. Nr.:** -
Standort: Coburg
Fundort: Coburger Land
Kommentar: Sehr guter Zustand, wohl unrestauriert. Über ebay gefunden, daher nur schlechte Fotoqualität.
Literatur: -

Truhe

Produktionsort: Schnett
Truhnenmaler: Maler 19
Werkstatt: A
Größe A (ab 100 cm):
Größe B (ab 50 cm): X
Größe C (bis 50 cm):
Provenienz: Waldau in Thüringen
Vgl. Objekt: -
Auftraggeber: Vater Anschütz?
Spruch: "Johanna Louisa Anschütz, in Waldau, den 16. Juli, 1850"

Maße:

Breite: 86,00
Höhe: 39,0
Tiefe: 46,0

Konstruktion:

Konstruktion Korpus: gezinkt, aufwändig
Konstruktion Deckel: Deckel mit eingnuteter Seitenleiste
Diamantquader: -
Rahmenprofil: X, bemalt
Halbsäulen:
Inneneinsatz:
Beilade: ja
Stand: Füße, konisch zulaufend mit Holzgewinde
Arkadenfelder Front:
Mittelbogen rund: nein

Rechteckfelder Front: X

Anzahl Frontfelder: 3

Abbildungen:

**Beschläge:**

Schloss: ja (fehlt)
Griffe: nein

Bemalung:

Gesamtbemalung: aufwändig

a) Front/Seiten

Farbe Front: grün
Farbe Außenfelder: grün
Farbe Mittelfeld: grün
Farbe Seitenflächen: grün
Rahmenbemalung: Strichmotive
Motiv Außenfelder: Blumenschale
Motiv Mittelfeld: Blütensproß
Motiv Seitenflächen: Blütensproß
Rundblüten:

b) Deckel

Farbe Deckel: grün
Beschriftung Deckel: -
Motiv Deckel: -

c) Spruch (Sockel oder Vorderfront)

Position Spruch: Sockel
Beschriftung Front: "Johanna Louisa Anschütz, in Waldau, den 16. Juli, 1850"
Variabl. Datierung: nein
Schriftausführung: sehr gut

Nameninschrift: "Johanna Louisa Anschütz"
Innenbeschriftung: -

Transport:

Bahnstrecke: -
Verladebahnhof: -
Zielbahnhof: -
Zielort: -
Truhentrückseite: -

Allgemeine Daten:

Museum: - **Inv. Nr.:** -
Standort: Holland
Fundort: Waldau in Thüringen
Kommentar: sehr schönes Stück, oberer Fries 3,5 cm, Füße 5x5 cm, Füße in 3seitig umlaufenden Rahmen geschraubt, Schrifthöhe 3cm (Datum 4 cm), aufwändige Konstruktion mit Profil auf Extrabreitem Boden, gute Fotos! Anm.: Der 16. Juli 1850 war ein Dienstag.
Literatur: -

Nr.: 259

Datierung: 1850

Truhe

Produktionsort: Schnett
Truhenmaler: Maler 18
Werkstatt: -
Größe A (ab 100 cm): X
Größe B (ab 50 cm): -
Größe C (bis 50 cm): -
Provenienz: Thüringen
Vgl. Objekt: -
Auftraggeber: -
Spruch: "Auf Gott allein setz dein Vertrauen, auf Menschen Hülff kanst du nicht
baun. Anno 1850"

Maße:

Breite: -
Höhe: -
Tiefe: -

Konstruktion:

Konstruktion Korpus: gezinkt
Konstruktion Deckel: Flachdeckel mit Oberleiste
Diamantquader: -
Rahmenprofil: X
Halbsäulen: -
Inneneinsatz: -
Beilade: -
Stand: Kufen
Arkadenfelder Front: -
Mittelbogen rund: nein

Rechteckfelder Front: X
Anzahl Frontfelder: 3

Abbildungen:



Beschläge:

Schloss: ja
Griffe: nein

Bemalung:

Gesamtbemalung: normal

a) Front/Seiten

Farbe Front: blau
Farbe Außenfelder: braun
Farbe Mittelfeld: hellblau
Farbe Seitenflächen: -
Rahmenbemalung: S-Schwünge
Motiv Außenfelder: Blumenschale
Motiv Mittelfeld: stilisierter Blütenproß
Motiv Seitenflächen: -
Rundblüten: -

b) Deckel

Farbe Deckel: blau
Beschriftung Deckel: -
Motiv Deckel: -

c) Spruch (Sockel oder Vorderfront)

Position Spruch: Sockel
Beschriftung Front: "Auf Gott allein setz dein Vertrauen, auf Menschen Hülf kanst du nicht baun.
Anno 1850"
Variabl. Datierung: nein
Schriftausführung: gut

Nameninschrift: -
Innenbeschriftung: -

Transport:

Bahnstrecke: -
Verladebahnhof: -
Zielbahnhof: -
Zielort: -
Truhentrückseite: -

Allgemeine Daten:

Museum: -
Standort: -
Fundort: Thüringen
Kommentar: -
Literatur: -

Inv. Nr.: -

Truhe

Produktionsort: Schnett
Truhnenmaler: Maler 15
Werkstatt: -
Größe A (ab 100 cm): X
Größe B (ab 50 cm):
Größe C (bis 50 cm):
Provenienz: Fellingshausen
Vgl. Objekt: -
Auftraggeber: -
Spruch: "Schöne Weiber ohne Geld, ist ein Elend auf der Welt. Anno 1851."

Maße:

Breite: 113,00
Höhe: 48,0
Tiefe: 55,0

Konstruktion:

Konstruktion Korpus: -
Konstruktion Deckel: Flachdeckel
Diamantquader: -
Rahmenprofil: X, bemalt
Halbsäulen:
Inneneinsatz:
Beilade: ja
Stand: Kufen
Arkadenfelder Front:
Mittelbogen rund: nein

Rechteckfelder Front: X
Anzahl Frontfelder: 3

Abbildungen:

Beschläge:

Schloss: ja
Griffe: nein

Bemalung:

Gesamtbemalung: aufwändig

a) Front/Seiten

Farbe Front: blau
Farbe Außenfelder: braun
Farbe Mittelfeld: blau
Farbe Seitenflächen: rotbraun
Rahmenbemalung: stilisierte Blätter
Motiv Außenfelder: Blumenschale
Motiv Mittelfeld: Blütenproß
Motiv Seitenflächen: Kammzugtechnik
Rundblüten:

b) Deckel

Farbe Deckel: blau
Beschriftung Deckel: -
Motiv Deckel: zweifeldrig, mit stilisiertem Blütenproß in rundem Feld, mit Füllungsbemalung

c) Spruch (Sockel oder Vorderfront)

Position Spruch: Sockel
Beschriftung Front: "Schöne Weiber ohne Geld, ist ein Elend auf der Welt. Anno 1851."
Variabl. Datierung: ja
Schriftausführung: sehr gut

Nameninschrift: -
Innenbeschriftung: -

Transport:

Bahnstrecke: -
Verladebahnhof: -
Zielbahnhof: -
Zielort: -
Truhentrückseite: -

Allgemeine Daten:

Museum: Hessenpark
Standort: Hessen
Fundort: Fellingshausen
Kommentar:
Literatur: -

Inv. Nr.: 5/141

Truhe

Produktionsort: Schnett
Truhenumaler: -
Werkstatt: -
Größe A (ab 100 cm): X
Größe B (ab 50 cm):
Größe C (bis 50 cm):
Provenienz: Rudolphshan
Vgl. Objekt: -
Auftraggeber: -
Spruch: "Diese Lade ist von Holz gemacht, wen sie zerbricht der Schreiner lacht 1852"

Maße:

Breite: 114,00
Höhe: 56,0
Tiefe: 57,0

Konstruktion:

Konstruktion Korpus: gezinkt
Konstruktion Deckel: Flachdeckel mit Oberleiste
Diamantquader: -
Rahmenprofil: X
Halbsäulen:
Inneneinsatz:
Beilade: ja
Stand: Kufen
Arkadenfelder Front:
Mittelbogen rund: nein

Rechteckfelder Front: X
Anzahl Frontfelder: 3

Abbildungen:

Beschläge:

Schloss: ja
Griffe: nein

Bemalung:

Gesamtbemalung: aufwändig

a) Front/Seiten

Farbe Front: blau
Farbe Außenfelder: blau
Farbe Mittelfeld: braun
Farbe Seitenflächen: rotbraun
Rahmenbemalung: S-Schwünge
Motiv Außenfelder: Blumenschale
Motiv Mittelfeld: stilisierter Blütenproß
Motiv Seitenflächen: -
Rundblüten: -

b) Deckel

Farbe Deckel: blau
Beschriftung Deckel: -
Motiv Deckel: -

c) Spruch (Sockel oder Vorderfront)

Position Spruch: Sockel
Beschriftung Front: "Diese Lade ist von Holz gemacht, wen sie zerbricht der Schreiner lacht 1852"
Variabl. Datierung: möglich
Schriftausführung: gut

Nameninschrift: -
Innenbeschriftung: -

Transport:

Bahnstrecke: -
Verladebahnhof: -
Zielbahnhof: -
Zielort: -
Truhentrückseite: -

Allgemeine Daten:

Museum: Hünfeld
Standort: Hünfeld
Fundort: Rudolphshan
Kommentar: ergänzte Kugelfüße, interessanter Text!
Literatur: -

Inv. Nr.: 2000/1

Truhe

Produktionsort: Schnett
Truhenumaler: Maler 20
Werkstatt: -
Größe A (ab 100 cm): X
Größe B (ab 50 cm):
Größe C (bis 50 cm):
Provenienz: Thüringen
Vgl. Objekt: -
Auftraggeber: -
Spruch: "Schöne Weiber baares Geld, ist was schönes auf der Welt. Anno 1853."

Maße:

Breite: 112,00
Höhe: 55,0
Tiefe: 55,5

Konstruktion:

Konstruktion Korpus: gezinkt
Konstruktion Deckel: Flachdeckel
Diamantquader: -
Rahmenprofil: X
Halbsäulen: nein
Inneneinsatz: nein
Beilade: ja
Stand: Kufen
Arkadenfelder Front:
Mittelbogen rund: nein

Rechteckfelder Front: X
Anzahl Frontfelder: 3

Abbildungen:

Beschläge:

Schloss: ja
Griffe: nein

Bemalung:

Gesamtbemalung: normal

a) Front/Seiten

Farbe Front: blau
Farbe Außenfelder: rotbraun
Farbe Mittelfeld: ocker
Farbe Seitenflächen: rotbraun
Rahmenbemalung: S-Linie
Motiv Außenfelder: Blumenschale
Motiv Mittelfeld: Blüten
Motiv Seitenflächen: Pinseldekor mit Stern
Rundblüten: -

b) Deckel

Farbe Deckel: blau
Beschriftung Deckel: -
Motiv Deckel: zweifeldrig

c) Spruch (Sockel oder Vorderfront)

Position Spruch: Sockel
Beschriftung Front: "Schöne Weiber baares Geld, ist was schönes auf der Welt. Anno 1853."
Variabl. Datierung: -
Schriftausführung: normal

Nameninschrift: -
Innenbeschriftung: -

Transport:

Bahnstrecke: -
Verladebahnhof: -
Zielbahnhof: -
Zielort: -
Truhentrückseite: -

Allgemeine Daten:

Museum: Sammlungen Baldur Schönfelder/Neuhaus/Rennweg
Nr.: -
Standort: Neuhaus/Rennweg
Fundort: Thüringen
Kommentar: -
Literatur: -

Inv.

Truhe

Produktionsort: Schnett
Truhenmaler: -
Werkstatt: -
Größe A (ab 100 cm): X
Größe B (ab 50 cm):
Größe C (bis 50 cm):
Provenienz: Thüringen
Vgl. Objekt: -
Auftraggeber: -
Spruch: "Caspar Kirchner Anno 1854" "L.P."

Maße:

Breite: 116,00
Höhe: 53,5
Tiefe: 58,0

Konstruktion:

Konstruktion Korpus: gezinkt
Konstruktion Deckel: Rahmenkonstruktion
Diamantquader: -
Rahmenprofil: X
Halbsäulen: nein
Inneneinsatz: nein
Beilade: ja
Stand: Kufen
Arkadenfelder Front:
Mittelbogen rund: nein

Rechteckfelder Front: X
Anzahl Frontfelder: 3

Abbildungen:

Beschläge:

Schloss: ja
Griffe: nein

Bemalung:

Gesamtbemalung: gut

a) Front/Seiten

Farbe Front: blau
Farbe Außenfelder: hellblau
Farbe Mittelfeld: braun
Farbe Seitenflächen: rot
Rahmenbemalung: stilisierte Blätter
Motiv Außenfelder: Blumenschale
Motiv Mittelfeld: Blüten
Motiv Seitenflächen: Rautenmotiv
Rundblüten: -

b) Deckel

Farbe Deckel: blau
Beschriftung Deckel: "Liebe, Freude, Glück und Segen, wünsch ich Dir auf allen Wegen" und "Freude, Fried und Ewigkeit deine ganze Lieb auszeit"
Motiv Deckel: Zwei Felder mit rundem Blumenornament und Sprüchen

c) Spruch (Sockel oder Vorderfront)

Position Spruch: Sockel
Beschriftung Front: "Caspar Kirchner Anno 1854" "L.P."
Variabl. Datierung: -
Schriftausführung: gut

Namensinschrift: Caspar Kirchner
Innenbeschriftung: -

Transport:

Bahnstrecke: -
Verladebahnhof: -
Zielbahnhof: -
Zielort: -
Truhenrückseite: -

Allgemeine Daten:

Museum: Helmbold75 **Inv. Nr.:** -
Standort: Bad Berka, Familie Schirlitz
Fundort: Thüringen
Kommentar: Truhe lange in Familienbesitz; L.P. heißt "Luise Probst". Sie war die Schwester zu Elfriede Probst; siehe Nr. 209 (1970).
Literatur: -

Truhe

Produktionsort: Schnett
Truhmaler: Maler 33
Werkstatt: -
Größe A (ab 100 cm): X
Größe B (ab 50 cm):
Größe C (bis 50 cm):
Provenienz: Streufdorf, Lkr. Hildburghausen
Vgl. Objekt:
Auftraggeber: -
Spruch: "Wo schöne Mähdgen sein, da stellen sich viele Freier ein. 1855"

Maße:

Breite: 119,00
Höhe: 50,0
Tiefe: 58,4

Konstruktion:

Konstruktion Korpus: gezinkt
Konstruktion Deckel: Flachdeckel mit Leistenrahmenaufdopplung, aufwändige Rahmenbauweise
Diamantquader: -
Rahmenprofil: X
Halbsäulen: nein
Inneneinsatz: nein
Beilade: ja
Stand: Kufen
Arkadenfelder Front:
Mittelbogen rund: ja
Rechteckfelder Front: X
Anzahl Frontfelder: 3

Abbildungen:

Beschläge:

Schloss: ja
Griffe: nein

Bemalung:

Gesamtbemalung: aufwändig

a) Front/Seiten

Farbe Front: blau
Farbe Außenfelder: rotbraun
Farbe Mittelfeld:
Farbe Seitenflächen: -
Rahmenbemalung: Ährenmotive
Motiv Außenfelder: Blumenspoß in Schale
Motiv Mittelfeld: Blumenspoß
Motiv Seitenflächen: -
Rundblüten:

b) Deckel

Farbe Deckel: blau
Beschriftung Deckel: -
Motiv Deckel: Blütenkranz mit Schriftzügen

c) Spruch (Sockel oder Vorderfront)

Position Spruch: Sockel
Beschriftung Front: "Wo schöne Mähdgen sein, da stellen sich viele Freier ein. 1855"
Variabl. Datierung: ja
Schriftausführung: gut

Nameninschrift: -
Innenbeschriftung: -

Transport:

Bahnstrecke: -
Verladebahnhof: -
Zielbahnhof: -
Zielort: -
Truhentrückseite: -

Allgemeine Daten:

Museum: Eisfeld **Inv. Nr.:** 1774
Standort: Eisfeld
Fundort: Streufdorf, Lkr. Hildburghausen
Kommentar: Text erg.
Literatur: Gauß 1992, S. 16, Abb. S. 23, Nr. 17.

Truhe

Produktionsort: -
Truhenummer: -
Werkstatt: -
Größe A (ab 100 cm): X
Größe B (ab 50 cm): -
Größe C (bis 50 cm): -
Provenienz: -
Vgl. Objekt: -
Auftraggeber: -
Spruch: -

Maße:

Breite: -
Höhe: -
Tiefe: -

Konstruktion:

Konstruktion Korpus: -
Konstruktion Deckel: Flachdeckel
Diamantquader: -
Rahmenprofil: X
Halbsäulen: -
Inneneinsatz: -
Beilade: -
Stand: Kufen
Arkadenfelder Front: -
Mittelbogen rund: nein

Rechteckfelder Front: X
Anzahl Frontfelder: 3

Abbildungen:

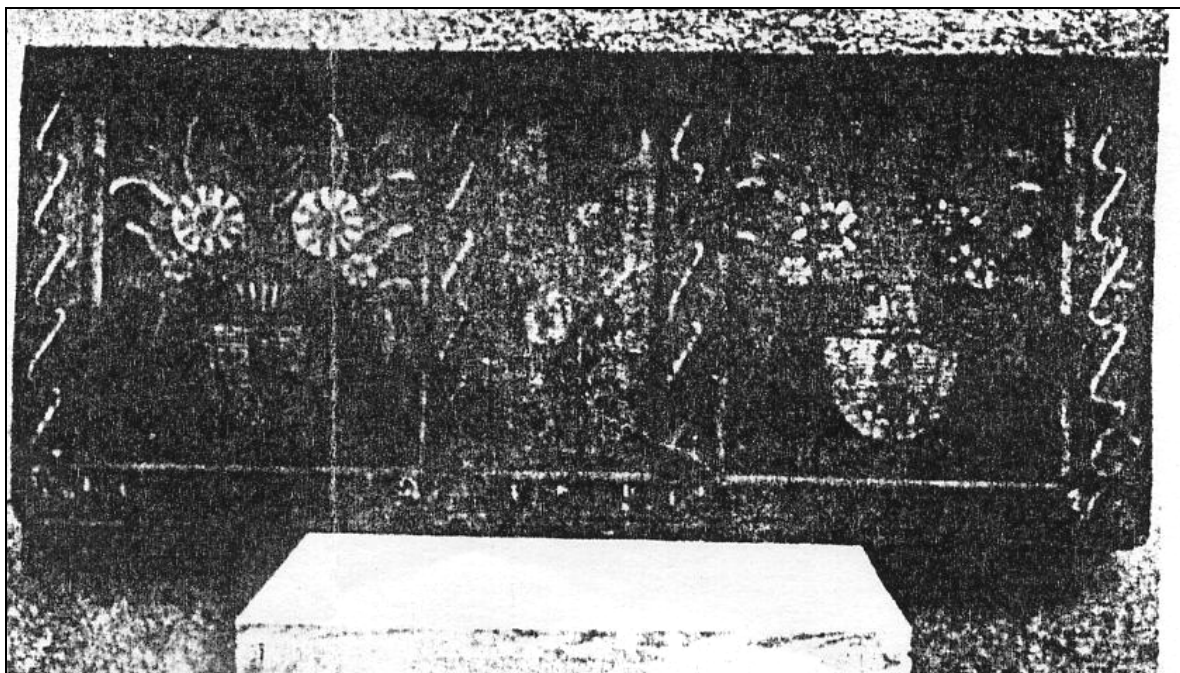

Beschläge:

Schloss: ja
Griffe: nein

Bemalung:

Gesamtbemalung: -

a) Front/Seiten

Farbe Front: blau
Farbe Außenfelder: -
Farbe Mittelfeld: -
Farbe Seitenflächen: -
Rahmenbemalung: Säulen-S, weiß
Motiv Außenfelder: Blumenschale
Motiv Mittelfeld: Blütensproß
Motiv Seitenflächen: -
Rundblüten:

b) Deckel

Farbe Deckel:
Beschriftung Deckel: -
Motiv Deckel: -

c) Spruch (Sockel oder Vorderfront)

Position Spruch: Sockel
Beschriftung Front: -
Variabl. Datierung: -
Schriftausführung: -

Nameninschrift: -
Innenbeschriftung: -

Transport:

Bahnstrecke: -
Verladebahnhof: -
Zielbahnhof: -
Zielort: -
Truhentrückseite: -

Allgemeine Daten:

Museum: -
Standort: -
Fundort: -

Inv. Nr.: -

Kommentar: Interessantes Stück, da restauriert von Rudolf Pracher, also als erhaltenswertes „Volkskunst-Objekt“ bereits beachtet um 1935.

Literatur: Pracher, Rudolf: Möbelbemalung. Erhaltung alter Volkskunst durch alte und neue Handwerkstechnik. Leipzig 1938, Abb. 41 u. 42.

Truhe

Produktionsort: Schnett
Truhenummer: -
Werkstatt: -
Größe A (ab 100 cm): X
Größe B (ab 50 cm):
Größe C (bis 50 cm):
Provenienz: Thüringen
Vgl. Objekt: -
Auftraggeber: -
Spruch: -

Maße:

Breite: 100,00
Höhe: 47,0
Tiefe: 51,0

Konstruktion:

Konstruktion Korpus: gezinkt
Konstruktion Deckel: -
Diamantquader: -
Rahmenprofil: -
Halbsäulen:
Inneneinsatz:
Beilade: ja
Stand: Kufen
Arkadenfelder Front:
Mittelbogen rund: nein

Rechteckfelder Front: X
Anzahl Frontfelder: 3

Abbildungen:



**Beschläge:**

Schloss: ja
Griffe: nein

Bemalung:

Gesamtbemalung: -

a) Front/Seiten

Farbe Front: blau
Farbe Außenfelder: -
Farbe Mittelfeld: -
Farbe Seitenflächen: -
Rahmenbemalung: S-Schwünge
Motiv Außenfelder: Kupferstiche
Motiv Mittelfeld: Schwammdekor und Wellenlinien
Motiv Seitenflächen: Schwammdekor
Rundblüten: -

b) Deckel

Farbe Deckel: -
Beschriftung Deckel: -
Motiv Deckel: -

c) Spruch (Sockel oder Vorderfront)

Position Spruch: Sockel
Beschriftung Front: -
Variabl. Datierung: -
Schriftausführung: -

Nameninschrift: -
Innenbeschriftung: -

Transport:

Bahnstrecke: -
Verladebahnhof: -
Zielbahnhof: -
Zielort: -
Truhentrückseite: "Porzellan Vorsicht G&S 1199"

Allgemeine Daten:

Museum: Freilandmuseum Fladungen
Standort: Fladungen
Fundort: Thüringen

Inv. Nr.: 16058

Kommentar: Wichtigstes Belegstück für den Transport von Porzellan. G&S evtl. Greiner & Söhne (?), Eisenbahnzettel angebracht, nicht mehr vorhanden.

Literatur: -

Truhe

Produktionsort: Thüringen
Truhnenmaler: -
Werkstatt: -
Größe A (ab 100 cm): X
Größe B (ab 50 cm):
Größe C (bis 50 cm):
Provenienz: Holland
Vgl. Objekt: -
Auftraggeber: -
Spruch: "Anno 1854"

Maße:

Breite: 104,70
Höhe: 44,0
Tiefe: 52,0

Konstruktion:

Konstruktion Korpus: normal
Konstruktion Deckel: Stützleiste seitlich (3x3)
Diamantquader: -
Rahmenprofil: X
Halbsäulen:
Inneneinsatz: nein
Beilade: verschlossen
Stand: Kufen
Arkadenfelder Front:
Mittelbogen rund: nein

Rechteckfelder Front: X
Anzahl Frontfelder: 3

Abbildungen:



**Beschläge:**

Schloss: ja
Griffe: nein

Bemalung:

Gesamtbemalung: einfach

a) Front/Seiten

Farbe Front: braun
Farbe Außenfelder: blau
Farbe Mittelfeld: braun
Farbe Seitenflächen: rotbraun
Rahmenbemalung: s-Linien
Motiv Außenfelder: stilisierter Blütensproß
Motiv Mittelfeld: stilisierter Blütensproß
Motiv Seitenflächen: Punkte
Rundblüten: -

b) Deckel

Farbe Deckel: -
Beschriftung Deckel: -
Motiv Deckel: -

c) Spruch (Sockel oder Vorderfront)

Position Spruch: Sockel
Beschriftung Front: "Anno 1854"
Variabl. Datierung: möglich
Schriftausführung: einfach

Nameninschrift: -
Innenbeschriftung: -

Transport:

Bahnstrecke: -
Verladebahnhof: Veilsdorf?
Zielbahnhof: -
Zielort: -
Truhentrückseite: "HW.S. No 118."

Allgemeine Daten:

Museum: - **Inv. Nr.:** -
Standort: Holland (Bebie Antiek)
Fundort: Holland
Kommentar: Rückseitenbeschriftung "No 118" steht unter "HW.S."
Literatur: -

Truhe

Produktionsort: Thüringen
Truhnenmaler: Maler 22
Werkstatt: -
Größe A (ab 100 cm): X
Größe B (ab 50 cm):
Größe C (bis 50 cm):
Provenienz: Holland
Vgl. Objekt: -
Auftraggeber: -
Spruch: "Alte Thaler und junge Weiber, sein die schönsten Zeitvertreiber! Anno 1856."

Maße:

Breite: 105,00
Höhe: 44,0
Tiefe: 53,0

Konstruktion:

Konstruktion Korpus: gezinkt
Konstruktion Deckel: Deckel mit DeckelFlachdeckel (Maß DU ,5x3cm)
Diamantquader: -
Rahmenprofil: nach innen
Halbsäulen:
Inneneinsatz:
Beilade: ja
Stand: Kufen mit Füßen (6-eckig)(3cm hoch)
Arkadenfelder Front:
Mittelbogen rund: nein
Rechteckfelder Front: X
Anzahl Frontfelder: 3

Abbildungen:

Beschläge:

Schloss: Federschloß
Griffe: nein

Bemalung:

Gesamtbemalung: -

a) Front/Seiten

Farbe Front: blau
Farbe Außenfelder: rotbraun
Farbe Mittelfeld: braun
Farbe Seitenflächen: rotbraun
Rahmenbemalung: Säulen-S
Motiv Außenfelder: Gitternetz
Motiv Mittelfeld: Blütensproß
Motiv Seitenflächen: Kammzugtechnik
Rundblüten: -

b) Deckel

Farbe Deckel: -
Beschriftung Deckel: -
Motiv Deckel: zweifeldrig H42xB38

c) Spruch (Sockel oder Vorderfront)

Position Spruch: Sockel
Beschriftung Front: "Alte Thaler und junge Weiber, sein die schönsten Zeitvertreiber! Anno 1856."
Variabl. Datierung: -
Schriftausführung: -
Nameninschrift: -
Innenbeschriftung: -

Transport:

Bahnstrecke: -
Verladebahnhof: -
Zielbahnhof: -
Zielort: -
Truhentrückseite: [Wörter nicht mehr lesbar]

Allgemeine Daten:

Museum: - **Inv. Nr.:** -
Standort: Holland
Fundort: Holland
Kommentar: Schrifthöhe 3,5 cm, obere Leiste 3,5 cm
Literatur: -

Truhe

Produktionsort: Schnett
Truhemaler: -
Werkstatt: -
Größe A (ab 100 cm):
Größe B (ab 50 cm): X
Größe C (bis 50 cm):
Provenienz: Thüringen
Vgl. Objekt: -
Auftraggeber: -
Spruch: "Anno 1857"

Maße:

Breite: 91,00
Höhe: 44,0
Tiefe: 38,0

Konstruktion:

Konstruktion Korpus: gezinkt
Konstruktion Deckel: Flachdeckel
Diamantquader: -
Rahmenprofil: -
Halbsäulen: nein
Inneneinsatz: nein
Beilade: ja
Stand: -
Arkadenfelder Front: Dreiteilung durch Bemalung
Mittelbogen rund: nein

Rechteckfelder Front: -
Anzahl Frontfelder: 1

Abbildungen:



Beschläge:

Schloss: ja
Griffe: nein

Bemalung:

Gesamtbemalung: einfach

a) Front/Seiten

Farbe Front: braun
Farbe Außenfelder: braun
Farbe Mittelfeld: ocker
Farbe Seitenflächen: -
Rahmenbemalung: nein
Motiv Außenfelder: Beschriftung
Motiv Mittelfeld: stilisierter Blütensproß
Motiv Seitenflächen: Pinseldekor
Rundblüten: -

b) Deckel

Farbe Deckel: -
Beschriftung Deckel: -
Motiv Deckel: -

c) Spruch (Sockel oder Vorderfront)

Position Spruch: Außenfelder
Beschriftung Front: "Anno 1857"
Variabl. Datierung: -
Schriftausführung: normal

Nameninschrift: -
Innenbeschriftung: -

Transport:

Bahnstrecke: -
Verladebahnhof: -
Zielbahnhof: -
Zielort: -
Truhentrückseite: -

Allgemeine Daten:

Museum: Museum Gut Boyneburgk
Standort: Gut Boyneburgk
Fundort: Thüringen
Kommentar: ähnliche Stücke (z.B. Baeumerth) von 1842 u.a.
Literatur: -

Inv. Nr.: -

Nr.: 109

Datierung: 1860

Truhe

Produktionsort: Schnett
Truhenmaler: -
Werkstatt: -
Größe A (ab 100 cm): X
Größe B (ab 50 cm): -
Größe C (bis 50 cm): -
Provenienz: Theilheim
Vgl. Objekt: -
Auftraggeber: -
Spruch: "Lieben und nicht beisammen sein ist für wahr [eine schwere Pein]
1860" "Aus Liebe"

Maße:

Breite: 110,00

Höhe: 48,0

Tiefe: 55,0

Konstruktion:

Konstruktion Korpus: gezinkt

Konstruktion Deckel: Flachdeckel

Diamantquader: -

Rahmenprofil: X

Halbsäulen: -

Inneneinsatz: -

Beilade: ja (fehlt)

Stand: Kufen

Arkadenfelder Front: -

Mittelbogen rund: nein

Rechteckfelder Front: X

Anzahl Frontfelder: 3

Abbildungen:



Beschläge:

Schloss: ja
Griffe: nein

Bemalung:

Gesamtbemalung: aufwändig

a) Front/Seiten

Farbe Front: blau
Farbe Außenfelder: rotbraun
Farbe Mittelfeld: ocker
Farbe Seitenflächen: rot
Rahmenbemalung: ja, stilisierte Blätter
Motiv Außenfelder: Kränze mit Inschrift
Motiv Mittelfeld: Blütensproß
Motiv Seitenflächen: diagonal verlaufendes rot und grünes Punktemuster
Rundblüten: -

b) Deckel

Farbe Deckel: blau
Beschriftung Deckel: -
Motiv Deckel: zweifeldrig, Blumenmuster

c) Spruch (Sockel oder Vorderfront)

Position Spruch: Front und Sockel
Beschriftung Front: "Lieben und nicht beisammen sein ist für wahr [eine schwere Pein] 1860"
"Aus Liebe"
Variabl. Datierung: ja
Schriftausführung: gut
Nameninschrift: -
Innenbeschriftung: 9 + 9

Transport:

Bahnstrecke: -
Verladebahnhof: -
Zielbahnhof: -
Zielort: -
Truhenrückseite: "K.K. XX 94."

Allgemeine Daten:

Museum: Freilandmuseum Bad Windsheim
Standort: Bad Windsheim
Fundort: Theilheim
Kommentar: -
Literatur: -

Inv. Nr.: 85/72

Truhe

Produktionsort: Schnett
Truhemaler: -
Werkstatt: -
Größe A (ab 100 cm):
Größe B (ab 50 cm):
Größe C (bis 50 cm): X
Provenienz: Thüringen
Vgl. Objekt: -
Auftraggeber: -
Spruch: [keine Beschriftung]

Maße:

Breite: 40,00
Höhe: 19,0
Tiefe: 22,0

Konstruktion:

Konstruktion Korpus: genagelt
Konstruktion Deckel: Überwurfdeckel
Diamantquader: -
Rahmenprofil: -
Halbsäulen: nein
Inneneinsatz: nein
Beilade: nein
Stand: -
Arkadenfelder Front:
Mittelbogen rund: nein

Rechteckfelder Front:
Anzahl Frontfelder: 1

Abbildungen:

Beschläge:**Schloss:** nein**Griffe:** nein**Bemalung:****Gesamtbemalung:** einfacha) Front/Seiten**Farbe Front:** -**Farbe Außenfelder:** -**Farbe Mittelfeld:** -**Farbe Seitenflächen:** -**Rahmenbemalung:** nein**Motiv Außenfelder:** -**Motiv Mittelfeld:** Blüten**Motiv Seitenflächen:** -**Rundblüten:** -b) Deckel**Farbe Deckel:** -**Beschriftung Deckel:** -**Motiv Deckel:** Blütenc) Spruch (Sockel oder Vorderfront)**Position Spruch:** -**Beschriftung Front:** [keine Beschriftung]**Variabl. Datierung:** -**Schriftausführung:** -**Nameninschrift:** -**Innenbeschriftung:** -**Transport:****Bahnstrecke:** -**Verladebahnhof:** -**Zielbahnhof:** -**Zielort:** -**Truhentrückseite:** -**Allgemeine Daten:****Museum:** Adelsheim**Inv. Nr.:** -**Standort:** Adelsheim**Fundort:** Thüringen**Kommentar:** Truhe an den Rändern der einzelnen Seiten jeweils übermalt. Maße evtl. ergänzen.**Literatur:** -

Truhe

Produktionsort: Schnett
Truhenmaler: -
Werkstatt: -
Größe A (ab 100 cm): X
Größe B (ab 50 cm):
Größe C (bis 50 cm):
Provenienz: Thüringen
Vgl. Objekt: -
Auftraggeber: -
Spruch: "Gottes Güt und Vätertreu, sei uns jeden Morgen neu. Anno 1860"

Maße:

Breite: 109,00
Höhe: 47,0
Tiefe: 53,0

Konstruktion:

Konstruktion Korpus: gezinkt
Konstruktion Deckel: Flachdeckel
Diamantquader: -
Rahmenprofil: X
Halbsäulen: nein
Inneneinsatz: nein
Beilade: ja
Stand: Kufen
Arkadenfelder Front:
Mittelbogen rund: nein

Rechteckfelder Front: X
Anzahl Frontfelder: 3

Abbildungen:

Beschläge:

Schloss: ja
Griffe: nein

Bemalung:

Gesamtbemalung: normal

a) Front/Seiten

Farbe Front: blau
Farbe Außenfelder: braun
Farbe Mittelfeld: rot
Farbe Seitenflächen: rotbraun
Rahmenbemalung: S-Linien
Motiv Außenfelder: Blumenbukett
Motiv Mittelfeld: Blüten
Motiv Seitenflächen: Getupft mit Rahmen
Rundblüten: -

b) Deckel

Farbe Deckel: blau
Beschriftung Deckel: -
Motiv Deckel: zweifeldrig mit stilisierten Blumenvasen

c) Spruch (Sockel oder Vorderfront)

Position Spruch: Sockel
Beschriftung Front: "Gottes Güt und Vattertreu, sei uns jeden Morgen neu. Anno 1860"
Variabl. Datierung: möglich
Schriftausführung: gut

Nameninschrift: -
Innenbeschriftung: -

Transport:

Bahnstrecke: -
Verladebahnhof: -
Zielbahnhof: -
Zielort: -
Truhentrückseite: -

Allgemeine Daten:

Museum: Österreichisches Museum für Volkskunde
60.608
Standort: Wien
Fundort: Thüringen
Kommentar: -
Literatur: Schmidt, Leopold: Bauernmöbel. 1967, Abb. 70.

Inv. Nr.:

Nr.: 467

Datierung: [1860]

Truhe

Produktionsort: Schnett
Truhemaler: -
Werkstatt: -
Größe A (ab 100 cm):
Größe B (ab 50 cm):
Größe C (bis 50 cm): X
Provenienz: Thüringen
Vgl. Objekt: -
Auftraggeber: -
Spruch: -

Maße:

Breite: 25,50
Höhe: 11,0
Tiefe: 12,0

Konstruktion:

Konstruktion Korpus: genagelt
Konstruktion Deckel: Überwurfdeckel
Diamantquader: -
Rahmenprofil: -
Halbsäulen: nein
Inneneinsatz: nein
Beilade: nein
Stand: -
Arkadenfelder Front: glatt
Mittelbogen rund: nein

Rechteckfelder Front:
Anzahl Frontfelder: 1

Abbildungen:



Beschläge:**Schloss:** nein**Griffe:** nein**Bemalung:****Gesamtbemalung:** einfacha) Front/Seiten**Farbe Front:** blau**Farbe Außenfelder:** -**Farbe Mittelfeld:** -**Farbe Seitenflächen:** ocker**Rahmenbemalung:** -**Motiv Außenfelder:** -**Motiv Mittelfeld:** Blüten**Motiv Seitenflächen:** Pinseldekor**Rundblüten:**b) Deckel**Farbe Deckel:** blau**Beschriftung Deckel:** -**Motiv Deckel:** Blütenc) Spruch (Sockel oder Vorderfront)**Position Spruch:** -**Beschriftung Front:** -**Variabl. Datierung:** -**Schriftausführung:** -**Nameninschrift:** -**Innenbeschriftung:** -**Transport:****Bahnstrecke:** -**Verladebahnhof:** -**Zielbahnhof:** -**Zielort:** -**Truhentrückseite:** -**Allgemeine Daten:****Museum:** Eibelstadt**Inv. Nr.:** 226**Standort:** Eibelstadt**Fundort:** Thüringen**Kommentar:** siehe Adelsheim. Vergleichsstück, das evtl. mitgeliefert wurde?**Literatur:** -

Truhe

Produktionsort: Schnett
Truhenmaler: -
Werkstatt: -
Größe A (ab 100 cm): X
Größe B (ab 50 cm):
Größe C (bis 50 cm):
Provenienz: Thüringen
Vgl. Objekt: -
Auftraggeber: -
Spruch: "Aus Liebe und Freundschaft schenk ich sie dir." "An Gottes Segen ist alles gelegen Anno 1860"

Maße:

Breite: 115,00
Höhe: 52,0
Tiefe: 58,0

Konstruktion:

Konstruktion Korpus: gezinkt
Konstruktion Deckel: Deckel mit Seiten und Flachdeckel
Diamantquader: -
Rahmenprofil: -
Halbsäulen: nein
Inneneinsatz: nein
Beilade: ja
Stand: Rechteck
Arkadenfelder Front:
Mittelbogen rund: nein

Rechteckfelder Front: X
Anzahl Frontfelder: 3

Abbildungen:

Beschläge:

Schloss: ja
Griffe: nein

Bemalung:

Gesamtbemalung: normal

a) Front/Seiten

Farbe Front: blau
Farbe Außenfelder: braun
Farbe Mittelfeld: grün
Farbe Seitenflächen: rotbraun
Rahmenbemalung: blüten
Motiv Außenfelder: Blütenkranz mit Inschrift
Motiv Mittelfeld: Blütentupfer
Motiv Seitenflächen: Pinseldekor
Rundblüten:

b) Deckel

Farbe Deckel: blau
Beschriftung Deckel: -
Motiv Deckel: zweifeldrig

c) Spruch (Sockel oder Vorderfront)

Position Spruch: Sockel
Beschriftung Front: "Aus Liebe und Freundschaft schenk ich sie dir." "An Gottes Segen ist alles
gelegen Anno 1860"
Variabl. Datierung: ja
Schriftausführung: normal

Nameninschrift: -
Innenbeschriftung: -

Transport:

Bahnstrecke: -
Verladebahnhof: -
Zielbahnhof: -
Zielort: -
Truhentrückseite: -

Allgemeine Daten:

Museum: Rhönmuseum Fladungen
Standort: Fladungen
Fundort: Thüringen
Kommentar: direkter Hinweis auf eine Beschenkung.
Literatur: -

Inv. Nr.: 237

Gemälde mit Truhe

Produktionsort: Schnett
Truhnenmaler: -
Werkstatt: -
Größe A (ab 100 cm): X
Größe B (ab 50 cm): -
Größe C (bis 50 cm): -
Provenienz: Schwalm
Vgl. Objekt: -
Auftraggeber: -
Spruch: -

Maße:

Breite: -
Höhe: -
Tiefe: -

Konstruktion:

Konstruktion Korpus: [gezinkt]
Konstruktion Deckel: Flachdeckel
Diamantquader: -
Rahmenprofil: -
Halbsäulen: -
Inneneinsatz: nein
Beilade: [ja]
Stand: Kufen
Arkadenfelder Front: -
Mittelbogen rund: -

Rechteckfelder Front: X
Anzahl Frontfelder: -

Abbildungen:



Beschläge:

Schloss: ja
Griffe: nein

Bemalung:

Gesamtbemalung: normal

a) Front/Seiten

Farbe Front: blau
Farbe Außenfelder: rotbraun
Farbe Mittelfeld: rot
Farbe Seitenflächen: -
Rahmenbemalung: -
Motiv Außenfelder: Blumenschale
Motiv Mittelfeld: einfarbig
Motiv Seitenflächen: Pinseldekor
Rundblüten: -

b) Deckel

Farbe Deckel: -
Beschriftung Deckel: -
Motiv Deckel: -

c) Spruch (Sockel oder Vorderfront)

Position Spruch: -
Beschriftung Front: -
Variabl. Datierung: -
Schriftausführung: -

Nameninschrift: -
Innenbeschriftung: -

Transport:

Bahnstrecke: -
Verladebahnhof: -
Zielbahnhof: -
Zielort: -
Truhentrückseite: -

Allgemeine Daten:

Museum: -
Standort: -
Fundort: Schwalm

Inv. Nr.: -

Kommentar: Gemälde von Jacob Happ (1861-1936) (zu Happ siehe Wollmann 1991, S. 170).
Literatur: Grothmann, Sandra: Leben und Arbeit in den Schwalm. Katalog zur gleichnamigen Ausstellung. Schwalmstadt 1995, S. 17.

Truhe

Produktionsort: Schnett
Truhenmaler: -
Werkstatt: -
Größe A (ab 100 cm): X
Größe B (ab 50 cm):
Größe C (bis 50 cm):
Provenienz: Bauland
Vgl. Objekt: -
Auftraggeber: -
Spruch: "Hab ich immer gutes Brod hats mit dem Hunger keine Not 1863"

Maße:

Breite: 111,00
Höhe: 52,0
Tiefe: 55,0

Konstruktion:

Konstruktion Korpus: gezinkt
Konstruktion Deckel: Flachdeckel mit Oberleiste
Diamantquader: -
Rahmenprofil: -
Halbsäulen:
Inneneinsatz:
Beilade: ja
Stand: -
Arkadenfelder Front:
Mittelbogen rund: nein

Rechteckfelder Front: X
Anzahl Frontfelder: 3

Abbildungen:



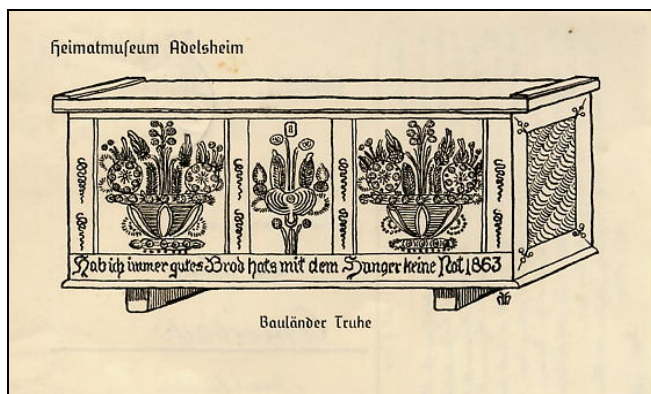

Beschläge:

Schloss: ja
Griffe: nein

Bemalung:

Gesamtbemalung: normal

a) Front/Seiten

Farbe Front: blau
Farbe Außenfelder: rotbraun
Farbe Mittelfeld: blau
Farbe Seitenflächen: rotbraun
Rahmenbemalung: sich verjüngende Linienverzierung
Motiv Außenfelder: Blumenschale
Motiv Mittelfeld: Blütensproß
Motiv Seitenflächen: Kammzugtechnik
Rundblüten:

b) Deckel

Farbe Deckel: blau
Beschriftung Deckel: -
Motiv Deckel: zweifeldrig

c) Spruch (Sockel oder Vorderfront)

Position Spruch: Sockel
Beschriftung Front: "Hab ich immer gutes Brod hats mit dem Hunger keine Not 1863"
Variabl. Datierung: möglich
Schriftausführung: gut

Nameninschrift: -

Transport:

Bahnstrecke: -
Verladebahnhof: -
Zielbahnhof: -
Zielort: -
Truhentrückseite: -

Allgemeine Daten:

Museum: Heimatmuseum Adelsheim
Standort: Adelsheim
Fundort: Bauland

Inv. Nr.: -

Kommentar: Postkarte (!) aus dem Heimatmuseum Adelsheim, verschickt am 28.10.1941 von Heiner Heimberger An Max Walter. Max-Walter-Archiv 57/180 an der Uni Würzburg Institut für Volkskunde.

Literatur: Heimberger, Heiner: Das aussterbende Kunsthandwerk. In: Die Welt am Oberrhein (1963), Bd. 1, S. 6f; Abb. S. 26.; Metzger Vaculik: Auf der Stör, S. 262f. Abb. 109.

Truhe

Produktionsort: -
Truhenumaler: -
Werkstatt: -
Größe A (ab 100 cm): X
Größe B (ab 50 cm): -
Größe C (bis 50 cm): -
Provenienz: Thüringen
Vgl. Objekt: -
Auftraggeber: -
Spruch: "Wer Gott vertraut soll auf ihn Baun den wird er nicht [...]" "Anno"
 "1864"

Maße:

Breite: -
Höhe: -
Tiefe: -

Konstruktion:

Konstruktion Korpus: gezinkt
Konstruktion Deckel: Flachdeckel mit Oberleiste
Diamantquader: -
Rahmenprofil: X
Halbsäulen: -
Inneneinsatz: -
Beilade: [ja]
Stand: -
Arkadenfelder Front: -
Mittelbogen rund: nein
Rechteckfelder Front: X
Anzahl Frontfelder: 3

Abbildungen:

Beschläge:

Schloss: ja
Griffe: nein

Bemalung:

Gesamtbemalung: normal

a) Front/Seiten

Farbe Front: blau
Farbe Außenfelder: -
Farbe Mittelfeld: braun
Farbe Seitenflächen: -
Rahmenbemalung: Punktlinie
Motiv Außenfelder: Kranz mit Jahreszahl
Motiv Mittelfeld: stilisierter Blütensproß
Motiv Seitenflächen: -
Rundblüten: -

b) Deckel

Farbe Deckel: -
Beschriftung Deckel: -
Motiv Deckel: -

c) Spruch (Sockel oder Vorderfront)

Position Spruch: Sockel
Beschriftung Front: "Wer Gott vertraut soll auf ihn Baun den wird er nicht [...]" "Anno" "1864"
Variabl. Datierung: möglich
Schriftausführung: normal

Nameninschrift: -
Innenbeschriftung: -

Transport:

Bahnstrecke: -
Verladebahnhof: -
Zielbahnhof: -
Zielort: -
Truhentrückseite: -

Allgemeine Daten:

Museum: -
Standort: -
Fundort: Thüringen
Kommentar: -
Literatur: -

Inv. Nr.: -

Truhe

Produktionsort: -
Truhnenmaler: -
Werkstatt: -
Größe A (ab 100 cm): X
Größe B (ab 50 cm): -
Größe C (bis 50 cm): -
Provenienz: Thüringen
Vgl. Objekt: -
Auftraggeber: -
Spruch: "Mädchen du willst freien es wird dich schon gereuen . Anno 1864"

Maße:

Breite: 109,00
Höhe: 46,0
Tiefe: 50,5

Konstruktion:

Konstruktion Korpus: gezinkt
Konstruktion Deckel: Flachdeckel mit Oberleiste
Diamantquader: -
Rahmenprofil: X
Halbsäulen: -
Inneneinsatz: -
Beilade: [ja]
Stand: Kufen
Arkadenfelder Front: -
Mittelbogen rund: nein

Rechteckfelder Front: X
Anzahl Frontfelder: 3

Abbildungen:

Beschläge:

Schloss: ja
Griffe: nein

Bemalung:

Gesamtbemalung: aufwändig

a) Front/Seiten

Farbe Front: blau
Farbe Außenfelder: braun
Farbe Mittelfeld: rotbraun
Farbe Seitenflächen: rotbraun
Rahmenbemalung: Wellenlinien
Motiv Außenfelder: stilisierte Blumenschale
Motiv Mittelfeld: Gitter mit Punkten
Motiv Seitenflächen: Kammzugtechnik
Rundblüten: -

b) Deckel

Farbe Deckel: blau
Beschriftung Deckel: -
Motiv Deckel: zweifeldrig, stilisierte Blumensträuße im Kreis

c) Spruch (Sockel oder Vorderfront)

Position Spruch: Sockel
Beschriftung Front: "Mädchen du willst freien es wird dich schon gereuen . Anno 1864"
Variabl. Datierung: ja
Schriftausführung: gut

Nameninschrift: -
Innenbeschriftung: -

Transport:

Bahnstrecke: -
Verladebahnhof: -
Zielbahnhof: -
Zielort: -
Truhentrückseite: -

Allgemeine Daten:

Museum: Bad Windsheim
Standort: Bad Windsheim
Fundort: Thüringen
Kommentar: -
Literatur: -

Inv. Nr.: -

Nr.: 108

Datierung: 1865

Truhe

Produktionsort: Herrnbrechtheim
Truhnenmaler: -
Werkstatt: -
Größe A (ab 100 cm): X
Größe B (ab 50 cm): -
Größe C (bis 50 cm): -
Provenienz: -
Vgl. Objekt: -
Auftraggeber: -
Spruch: "Habe deine Lust an dem Herrn Anno 1865"

Maße:

Breite: 110,00
Höhe: 49,5
Tiefe: 55,0

Konstruktion:

Konstruktion Korpus: gezinkt
Konstruktion Deckel: Flachdeckel
Diamantquader: -
Rahmenprofil: -
Halbsäulen: -
Inneneinsatz: -
Beilade: ja
Stand: Kufen (schmal)
Arkadenfelder Front: -
Mittelbogen rund: nein

Rechteckfelder Front: X
Anzahl Frontfelder: 3

Abbildungen:



Beschläge:

Schloss: ja
Griffe: nein

Bemalung:

Gesamtbemalung: aufwändig

a) Front/Seiten

Farbe Front: blau
Farbe Außenfelder: grün
Farbe Mittelfeld: rotbraun
Farbe Seitenflächen: rotbraun
Rahmenbemalung: Säulen-S
Motiv Außenfelder: Blumenschale
Motiv Mittelfeld: Rauten
Motiv Seitenflächen: -
Rundblüten: -

b) Deckel

Farbe Deckel: blau
Beschriftung Deckel: -
Motiv Deckel: zweifeldrig mit Blumensträußen

c) Spruch (Sockel oder Vorderfront)

Position Spruch: Sockel
Beschriftung Front: "Habe deine Lust an dem Herrn Anno 1865"
Variabl. Datierung: ja
Schriftausführung: gut

Nameninschrift: -
Innenbeschriftung: -

Transport:

Bahnstrecke: -
Verladebahnhof: -
Zielbahnhof: -
Zielort: -
Truhentrückseite: -

Allgemeine Daten:

Museum: Freilandmuseum Bad Windsheim **Inv. Nr.:** 81/940
Standort: Bad Windsheim
Fundort: -
Kommentar: aus Sammlung Beck in Mainstockheim, restauriert von Schefferl aus Biebelried.

Literatur: -

Truhe

Produktionsort: -
Truhnenmaler: -
Werkstatt: -
Größe A (ab 100 cm): X
Größe B (ab 50 cm): -
Größe C (bis 50 cm): -
Provenienz: Hessen/Korbach
Vgl. Objekt: -
Auftraggeber: -
Spruch: "Anno 1865"

Maße:

Breite: 108,50
Höhe: 45,0
Tiefe: 52,0

Konstruktion:

Konstruktion Korpus: gezinkt
Konstruktion Deckel: Flachdeckel
Diamantquader: -
Rahmenprofil: -
Halbsäulen: nein
Inneneinsatz: nein
Beilade: ja
Stand: Kufen
Arkadenfelder Front: -
Mittelbogen rund: nein

Rechteckfelder Front: X
Anzahl Frontfelder: -

Abbildungen:

**Beschläge:**

Schloss: ja
Griffe: nein

Bemalung:

Gesamtbemalung: normal

a) Front/Seiten

Farbe Front: blau
Farbe Außenfelder: braun
Farbe Mittelfeld: rotbraun
Farbe Seitenflächen: holzsichtig
Rahmenbemalung: Säulen-S
Motiv Außenfelder: Blütensproß
Motiv Mittelfeld: Gitter mit Punkten
Motiv Seitenflächen: diagonales Punktmuster
Rundblüten:

b) Deckel

Farbe Deckel: holzsichtig
Beschriftung Deckel: -
Motiv Deckel: diagonales Punktmuster

c) Spruch (Sockel oder Vorderfront)

Position Spruch: Sockel
Beschriftung Front: "Anno 1865"
Variabl. Datierung: möglich
Schriftausführung: einfach

Nameninschrift: -

Innenbeschriftung: -

Transport:

Bahnstrecke: -
Verladebahnhof: vermutlich Kloster Veilsdorf
Zielbahnhof: -
Zielort: -
Truhentrückseite: "H.G. No: 477"

Allgemeine Daten:

Museum: Museum Korbach
Standort: Korbach
Fundort: Hessen/Korbach
Kommentar: -
Literatur: -

Inv. Nr.: 02/21/54

Truhe

Produktionsort: Karlsruhe
Truhenmaler: -
Werkstatt: -
Größe A (ab 100 cm): X
Größe B (ab 50 cm):
Größe C (bis 50 cm):
Provenienz: Odenwald
Vgl. Objekt: -
Auftraggeber: -
Spruch: "Ich liebe einen threuen Freund, der es redlich mit mir meind. Anno 1865."

Maße:

Breite: -
Höhe: -
Tiefe: -

Konstruktion:

Konstruktion Korpus: gezinkt
Konstruktion Deckel: Flachdeckel
Diamantquader: -
Rahmenprofil: -
Halbsäulen:
Inneneinsatz: nein
Beilade: ja
Stand: Kufen
Arkadenfelder Front:
Mittelbogen rund: nein

Rechteckfelder Front: X
Anzahl Frontfelder: 3

Abbildungen:

**Beschläge:**

Schloss: ja
Griffe: nein

Bemalung:

Gesamtbemalung: aufwändig

a) Front/Seiten

Farbe Front: blau
Farbe Außenfelder: braun
Farbe Mittelfeld: rotbraun
Farbe Seitenflächen: rotbraun
Rahmenbemalung: Strichmuster
Motiv Außenfelder: Blumenschale
Motiv Mittelfeld: Gitter mit Punkten
Motiv Seitenflächen: gemalter quadratischer Rahmen
Rundblüten:

b) Deckel

Farbe Deckel: blau
Beschriftung Deckel: -
Motiv Deckel: -

c) Spruch (Sockel oder Vorderfront)

Position Spruch: Sockel
Beschriftung Front: "Ich liebe einen threuen Freund, der es redlich mit mir meind. Anno 1865."
Variabl. Datierung: nein
Schriftausführung: gut

Nameninschrift: -
Innenbeschriftung: -

Transport:

Bahnstrecke: -
Verladebahnhof: Kloster Veilsdorf?
Zielbahnhof: -
Zielort: -
Truhentrückseite: "H. 212"

Allgemeine Daten:

Museum: - **Inv. Nr.:** -
Standort: Odenwald (früher im Bestz von Peter Asssion)
Fundort: Odenwald
Kommentar: -
Literatur: Assion, Peter: Truhensexport aus dem Thüringer Wald. In: Volkskunst H. 3 (1987), S. 8.

Nr.: 71

Datierung: [1865]

Truhe

Produktionsort: Schnett
Truhemaler: -
Werkstatt: -
Größe A (ab 100 cm): X
Größe B (ab 50 cm):
Größe C (bis 50 cm):
Provenienz: Thüringen
Vgl. Objekt: -
Auftraggeber: -
Spruch: "[unleserlich]"

Maße:

Breite: 103,50
Höhe: 40,0
Tiefe: 51,5

Konstruktion:

Konstruktion Korpus: gezinkt
Konstruktion Deckel: Flachdeckel
Diamantquader: -
Rahmenprofil: -
Halbsäulen: nein
Inneneinsatz: nein
Beilade: ja
Stand: Kufen
Arkadenfelder Front:
Mittelbogen rund: nein

Rechteckfelder Front: X
Anzahl Frontfelder: 3

Abbildungen:



**Beschläge:**

Schloss: Federschloß
Griffe: nein

Bemalung:

Gesamtbemalung: -

a) Front/Seiten

Farbe Front: rotbraun
Farbe Außenfelder: braun
Farbe Mittelfeld: ocker
Farbe Seitenflächen: rotbraun
Rahmenbemalung: Strich- und Punktmuster
Motiv Außenfelder: Blüten sproß
Motiv Mittelfeld: Blüten
Motiv Seitenflächen: Pinseldekoration
Rundblüten: -

b) Deckel

Farbe Deckel: rotbraun
Beschriftung Deckel: -
Motiv Deckel: keine Bemalung mehr zu erkennen

c) Spruch (Sockel oder Vorderfront)

Position Spruch: Sockel
Beschriftung Front: "[unleserlich]"
Variabl. Datierung: -
Schriftausführung: -

Nameninschrift: -
Innenbeschriftung: -

Transport:

Bahnstrecke: -
Verladebahnhof: -
Zielbahnhof: -
Zielort: -
Truhentrückseite: "HR 506"

Allgemeine Daten:

Museum: - **Inv. Nr.:** -
Standort: Holland
Fundort: Thüringen
Kommentar: Maße der Rückseitenbeschriftung Höhe 10,5 cm x 12,5, cm
Literatur: -

Truhe

Produktionsort: -
Truhnenmaler: Maler 21
Werkstatt: -
Größe A (ab 100 cm): X
Größe B (ab 50 cm):
Größe C (bis 50 cm):
Provenienz: Hessen/Vogelsberg
Vgl. Objekt: -
Auftraggeber: -
Spruch: "Alles ist an Gottes Segen und an seiner Gnad gelegen. Anno. 1866"

Maße:

Breite: 104,00
Höhe: 55,0
Tiefe: 53,0

Konstruktion:

Konstruktion Korpus: gezinkt
Konstruktion Deckel: Flachdeckel
Diamantquader: -
Rahmenprofil: X
Halbsäulen:
Inneneinsatz:
Beilade: ja
Stand: Füße auf Kufen
Arkadenfelder Front:
Mittelbogen rund: nein

Rechteckfelder Front: X
Anzahl Frontfelder: 3

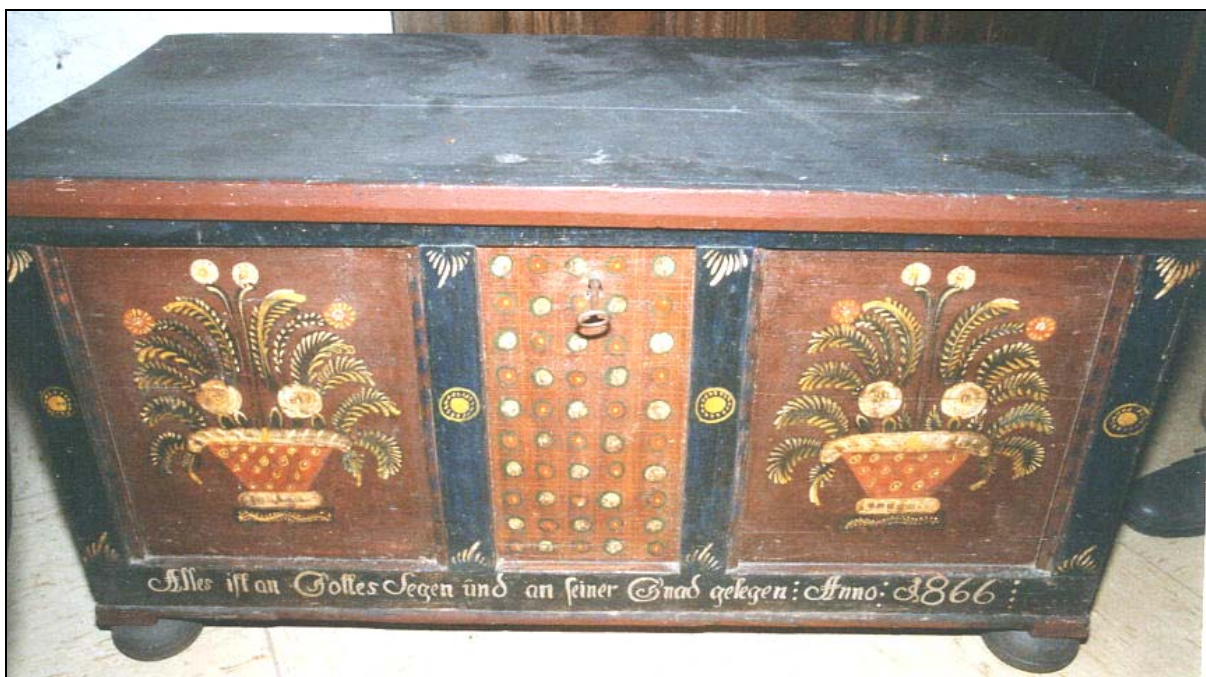
Abbildungen:

Beschläge:

Schloss: ja
Griffe: nein

Bemalung:

Gesamtbemalung: einfach

a) Front/Seiten

Farbe Front: blau
Farbe Außenfelder: rotbraun
Farbe Mittelfeld: rotbraun
Farbe Seitenflächen: rotbraun
Rahmenbemalung: stilisierte Blätter
Motiv Außenfelder: Blumenschale
Motiv Mittelfeld: Gitter mit Punkten
Motiv Seitenflächen: Rahmen mit stilisiertem Blättermotiv
Rundblüten:

b) Deckel

Farbe Deckel: blau
Beschriftung Deckel: -
Motiv Deckel: -

c) Spruch (Sockel oder Vorderfront)

Position Spruch: Sockel
Beschriftung Front: "Alles ist an Gottes Segen und an seiner Gnad gelegen. Anno. 1866"
Variabl. Datierung: möglich
Schriftausführung: gut

Nameninschrift: -
Innenbeschriftung: -

Transport:

Bahnstrecke: -
Verladebahnhof: Eisfeld
Zielbahnhof: Würzburg
Zielort: -
Truhentrückseite: Zettel "Von Eisfeld nach Würzburg" und "H.No 781"

Allgemeine Daten:

Museum: - **Inv. Nr.:** -
Standort: -
Fundort: Hessen/Vogelsberg
Kommentar: wichtiger Zettel!, Schriftzug evtl. restauriert.
Literatur: Decher Klaus: Bauernmöbel aus dem Vogelsberg. Lauterbach 1988, Abb. 66/S. 86.

Truhe

Produktionsort: -
Truhensmaler: Maler 21
Werkstatt: -
Größe A (ab 100 cm): X
Größe B (ab 50 cm):
Größe C (bis 50 cm):
Provenienz: Thüringen
Vgl. Objekt: -
Auftraggeber: -
Spruch: "Wer in der Lieb will glücklich sein, mus lieben einen nur allein."
Anno.1866"

Maße:

Breite: 110,00
Höhe: 48,5
Tiefe: 54,5

Konstruktion:

Konstruktion Korpus: gezinkt
Konstruktion Deckel: Deckel restauriert
Diamantquader: -
Rahmenprofil: X
Halbsäulen:
Inneneinsatz:
Beilade: ja
Stand: Kufen
Arkadenfelder Front:
Mittelbogen rund: nein

Rechteckfelder Front: X
Anzahl Frontfelder: 3

Abbildungen:

Beschläge:

Schloss: ja
Griffe: nein

Bemalung:

Gesamtbemalung: einfach

a) Front/Seiten

Farbe Front: blau
Farbe Außenfelder: rotbraun
Farbe Mittelfeld: blau
Farbe Seitenflächen: rotbraun
Rahmenbemalung: stilisierte Blätter
Motiv Außenfelder: Blütensproß
Motiv Mittelfeld: stilisierter Blütensproß
Motiv Seitenflächen: blaue Füllung mit Stern
Rundblüten: -

b) Deckel

Farbe Deckel: blau
Beschriftung Deckel: -
Motiv Deckel: zweifeldrig, S-Linie, stilisierte Blumensträuße

c) Spruch (Sockel oder Vorderfront)

Position Spruch: Sockel
Beschriftung Front: "Wer in der Lieb will glücklich sein, mus lieben einen nur allein. Anno.1866"
Variabl. Datierung: möglich
Schriftausführung: gut

Nameninschrift: -
Innenbeschriftung: -

Transport:

Bahnstrecke: -
Verladebahnhof: -
Zielbahnhof: -
Zielort: -
Truhentrückseite: "H. No 100"

Allgemeine Daten:

Museum: Bad Windsheim **Inv. Nr.:** -
Standort: Bad Windsheim
Fundort: Thüringen
Kommentar: keine Inventarnummer, da Sammlung Beck noch nicht inventarisiert. Rückseite mit Kreide aufgemalt.
Literatur: -

Truhe

Produktionsort: -
Truhnenmaler: Maler 21
Werkstatt: -
Größe A (ab 100 cm): X
Größe B (ab 50 cm): -
Größe C (bis 50 cm): -
Provenienz: Thüringen
Vgl. Objekt: -
Auftraggeber: -
Spruch: "Anno 1866"

Maße:

Breite: -
Höhe: -
Tiefe: -

Konstruktion:

Konstruktion Korpus: gezinkt
Konstruktion Deckel: Flachdeckel
Diamantquader: -
Rahmenprofil: -
Halbsäulen: -
Inneneinsatz: -
Beilade: -
Stand: -
Arkadenfelder Front: -
Mittelbogen rund: nein

Rechteckfelder Front: gemalte (?) X
Anzahl Frontfelder: -

Abbildungen:

Beschläge:

Schloss: ja
Griffe: nein

Bemalung:

Gesamtbemalung: einfach

a) Front/Seiten

Farbe Front: blau
Farbe Außenfelder: rotbraun
Farbe Mittelfeld: blau
Farbe Seitenflächen: -
Rahmenbemalung: -
Motiv Außenfelder: Blumenschale
Motiv Mittelfeld: Schrift
Motiv Seitenflächen: -
Rundblüten: -

b) Deckel

Farbe Deckel: -
Beschriftung Deckel: -
Motiv Deckel: -

c) Spruch (Sockel oder Vorderfront)

Position Spruch: Mittelfeld
Beschriftung Front: "Anno 1866"
Variabl. Datierung: möglich
Schriftausführung: normal

Nameninschrift: -
Innenbeschriftung: -

Transport:

Bahnstrecke: -
Verladebahnhof: -
Zielbahnhof: -
Zielort: -
Truhentrückseite: "A. No 300"

Allgemeine Daten:

Museum: -
Standort: -
Fundort: Thüringen
Kommentar: -
Literatur: -

Inv. Nr.: -

Nr.: 524

Datierung: 1866

Hessentagsteller

Produktionsort: Schnett

Truhenmaler: Maler 21

Werkstatt:

Größe A (ab 100 cm): X

Größe B (ab 50 cm):

Größe C (bis 50 cm):

Provenienz: Thüringen

Vgl. Objekt:

Auftraggeber:

Spruch: "Seht wie hier die Blumen stehn, die im Winter nicht vergehn 1866"

Maße:

Breite: -

Höhe: -

Tiefe: -

Abbildungen:



Beschläge:

Schloss:

Griffe:

Bemalung:**Gesamtbemalung:**a) Front/Seiten**Farbe Front:** -**Farbe Außenfelder:** -**Farbe Mittelfeld:** -**Farbe Seitenflächen:****Rahmenbemalung:****Motiv Außenfelder:** Blumenschale**Motiv Mittelfeld:** -**Motiv Seitenflächen:****Rundblüten:** -b) Deckel**Farbe Deckel:****Beschriftung Deckel:****Motiv Deckel:**c) Spruch (Sockel oder Vorderfront)**Position Spruch:** Sockel**Beschriftung Front:** "Seht wie hier die Blumen stehn, die im Winter nicht vergehn 1866"**Variabl. Datierung:****Schriftausführung:****Nameninschrift:****Innenbeschriftung:****Transport:****Bahnstrecke:****Verladebahnhof:****Zielbahnhof:****Zielort:****Truhentrückseite:****Allgemeine Daten:****Museum:** -**Inv. Nr.:****Standort:** Am Ort des Hessentages**Fundort:** Thüringen**Kommentar:** Hessentag 1985 Alsfeld**Literatur:** Winter, Emil: „Gesindetruhen“ dienen als Vorlage. Die Hessentagsteller des Peter Seharsch. In: Heimat im Bild 36. Woche (Sept.) 1992.

Nr.: 253

Datierung: 1867

Truhe

Produktionsort: Schnett
Truhnenmaler: Male 22
Werkstatt: -
Größe A (ab 100 cm): X
Größe B (ab 50 cm):
Größe C (bis 50 cm):
Provenienz: Thüringen
Vgl. Objekt: -
Auftraggeber: -
Spruch: "Zuckerbrod unf Mandelkern, alle Jungfern naschen gern." "Anno 1867"

Maße:

Breite: 110,00
Höhe: 46,5,
Tiefe: 52,0

Konstruktion:

Konstruktion Korpus: gezinkt
Konstruktion Deckel: Flachdeckel
Diamantquader: -
Rahmenprofil: -
Halbsäulen: nein
Inneneinsatz: nein
Beilade: ja
Stand: Kufen
Arkadenfelder Front: -
Mittelbogen rund: nein

Rechteckfelder Front: X
Anzahl Frontfelder: 3

Abbildungen:



**Beschläge:**

Schloss: ja
Griffe: nein

Bemalung:

Gesamtbemalung: normal

a) Front/Seiten

Farbe Front: blau
Farbe Außenfelder: rotbraun
Farbe Mittelfeld: ocker
Farbe Seitenflächen: rotbraun
Rahmenbemalung: Blütenstengel
Motiv Außenfelder: Blumenbukett
Motiv Mittelfeld: Dekor mit Inschrift
Motiv Seitenflächen: Pinseldekor in Rahmen
Rundblüten: -

b) Deckel

Farbe Deckel: blau
Beschriftung Deckel: -
Motiv Deckel: dreifeldrig mit Blumenschale

c) Spruch (Sockel oder Vorderfront)

Position Spruch: Sockel
Beschriftung Front: "Zuckerbrod unff Mandelkern, alle Jungfern naschen gern." "Anno 1867"
Variabl. Datierung: ja
Schriftausführung: gut

Nameninschrift: -
Innenbeschriftung: -

Transport:

Bahnstrecke: -
Verladebahnhof: -
Zielbahnhof: -
Zielort: -
Truhentrückseite: -

Allgemeine Daten:

Museum: Heimatmuseum Elsenfeld
Standort: Schnett
Fundort: Thüringen
Kommentar: -
Literatur: -

Inv. Nr.: 203

Nr.: 271

Datierung: 1867

Truhe

Produktionsort: Schnett
Truhenumaler: Maler 22
Werkstatt: -
Größe A (ab 100 cm): X
Größe B (ab 50 cm): -
Größe C (bis 50 cm): -
Provenienz: Thüringen
Vgl. Objekt: -
Auftraggeber: -
Spruch: "Schönster Schatz nur du allein, sollst künftig meine Geliebte sein"
"Anno 1867"

Maße:

Breite: -
Höhe: -
Tiefe: -

Konstruktion:

Konstruktion Korpus: gezinkt
Konstruktion Deckel: Flachdeckel
Diamantquader: -
Rahmenprofil: -
Halbsäulen: -
Inneneinsatz: -
Beilade: ja
Stand: Kufen
Arkadenfelder Front: -
Mittelbogen rund: nein

Rechteckfelder Front: X
Anzahl Frontfelder: 3

Abbildungen:



Beschläge:

Schloss: ja
Griffe: nein

Bemalung:

Gesamtbemalung: aufwändig

a) Front/Seiten

Farbe Front: blau
Farbe Außenfelder: braun
Farbe Mittelfeld: rotbraun
Farbe Seitenflächen: rotbraun
Rahmenbemalung: Stilicierte Blätter und S-Schwünge
Motiv Außenfelder: Blumenschale
Motiv Mittelfeld: Beschriftung
Motiv Seitenflächen: Rahmen
Rundblüten: -

b) Deckel

Farbe Deckel: -
Beschriftung Deckel: -
Motiv Deckel: -

c) Spruch (Sockel oder Vorderfront)

Position Spruch: Sockel und Mittelfeld
Beschriftung Front: "Schönster Schatz nur du allein, sollst künftig meine Geliebte sein" "Anno 1867"
Variabl. Datierung: ja
Schriftausführung: gut

Nameninschrift: -
Innenbeschriftung: -

Transport:

Bahnstrecke: -
Verladebahnhof: -
Zielbahnhof: -
Zielort: -
Truhentrückseite: -

Allgemeine Daten:

Museum: - **Inv. Nr.:** -
Standort: -
Fundort: Thüringen
Kommentar: Auktionshaus Nagel wohl 1999, Versteigerungsnummer 7360.
Literatur: -

Truhe

Produktionsort: Schnett
Truhenumaler: Maler 22
Werkstatt: -
Größe A (ab 100 cm): X
Größe B (ab 50 cm):
Größe C (bis 50 cm):
Provenienz: Thüringen
Vgl. Objekt: -
Auftraggeber: -
Spruch: "Gott vertheilt wie es ihm gefällt, seine Gaben in der Welt. 1867."

Maße:

Breite:
Höhe:
Tiefe:

Konstruktion:

Konstruktion Korpus: gezinkt
Konstruktion Deckel: Flachdeckel mit Oberleiste
Diamantquader: -
Rahmenprofil: X
Halbsäulen:
Inneneinsatz:
Beilade: ja
Stand: Kufen
Arkadenfelder Front:
Mittelbogen rund: nein

Rechteckfelder Front: X

Anzahl Frontfelder: 3

Abbildungen:

**Beschläge:**

Schloss: ja
Griffe: nein

Bemalung:

Gesamtbemalung: aufwändig

a) Front/Seiten

Farbe Front: blau
Farbe Außenfelder: rotbraun
Farbe Mittelfeld: ocker
Farbe Seitenflächen: rotbraun
Rahmenbemalung: s-Linien
Motiv Außenfelder: Blumenschale
Motiv Mittelfeld: Tupfmuster
Motiv Seitenflächen: marmoriert
Rundblüten: -

b) Deckel

Farbe Deckel: blau
Beschriftung Deckel: -
Motiv Deckel: dreifeldrig, Mitte mit Blumenschale

c) Spruch (Sockel oder Vorderfront)

Position Spruch: Sockel
Beschriftung Front: "Gott vertheilt wie es ihm gefällt, seine Gaben in der Welt. 1867."
Variabl. Datierung: ja
Schriftausführung: gut

Nameninschrift: -
Innenbeschriftung: -

Transport:

Bahnstrecke: -
Verladebahnhof: vermutlich Veilsdorf
Zielbahnhof: -
Zielort: -
Truhentrückseite: "[Stern] B.S. No 360"

Allgemeine Daten:

Museum: - **Inv. Nr.:** -
Standort: Würzburg
Fundort: Thüringen
Kommentar: Rückseitenbeschriftung interessant.
Literatur: -

Truhe

Produktionsort: Schnett
Truhenmaler: -
Werkstatt: -
Größe A (ab 100 cm): X
Größe B (ab 50 cm):
Größe C (bis 50 cm):
Provenienz: Thüringen
Vgl. Objekt: 222
Auftraggeber: -
Spruch: "Komm Vogelsberger Mädchen Kauf mich schönes Lädchen 1827"

Maße:

Breite: 113,00
Höhe: 54,0
Tiefe: 47,0

Konstruktion:

Konstruktion Korpus: gezinkt
Konstruktion Deckel: Deckel neu
Diamantquader: -
Rahmenprofil: -
Halbsäulen:
Inneneinsatz:
Beilade: ja
Stand:
Arkadenfelder Front:
Mittelbogen rund: nein

Rechteckfelder Front: X
Anzahl Frontfelder: 3

Abbildungen:



Beschläge:

Schloss: ja
Griffe: nein

Bemalung:

Gesamtbemalung: normal

a) Front/Seiten

Farbe Front: blau
Farbe Außenfelder: braun
Farbe Mittelfeld: rotbraun
Farbe Seitenflächen: rotbraun
Rahmenbemalung: S-Schwünge
Motiv Außenfelder: Blumenschale
Motiv Mittelfeld: stilisierte Blume
Motiv Seitenflächen: Pinseldekor
Rundblüten: -

b) Deckel

Farbe Deckel: -
Beschriftung Deckel: -
Motiv Deckel: -

c) Spruch (Sockel oder Vorderfront)

Position Spruch: Sockel
Beschriftung Front: "Komm Vogelsberger Mädchen Kauf mich schönes Lädchen 1827"
Variabl. Datierung: -
Schriftausführung: gut

Nameninschrift: -
Innenbeschriftung: -

Transport:

Bahnstrecke: -
Verladebahnhof: -
Zielbahnhof: -
Zielort: -
Truhentrückseite: -

Allgemeine Daten:

Museum: - **Inv. Nr.:** -

Standort: Lemgo

Fundort: Thüringen

Kommentar: Truhe wurde für das Vogelberger Absatzgebiet beschriftet oder von dort bestellt. Die Datierung ist sicherlich verändert und die Truhe ist auf ca. 1867 zu datieren, wegen der fehlenden Profilleisten und der 1827 noch nicht etablierten rechteckigen Truhenseitenflächen.

Literatur: -

Nr.: 406

Datierung: 1868

Truhe

Produktionsort: Schnett
Truhenmaler: -
Werkstatt: -
Größe A (ab 100 cm): X
Größe B (ab 50 cm):
Größe C (bis 50 cm):
Provenienz: Thüringen
Vgl. Objekt: -
Auftraggeber: -
Spruch: "Liebe mich allein, oder lass gar sein Anno 1868"

Maße:

Breite: 112,00

Höhe: 43,0

Tiefe: 53,0

Konstruktion:

Konstruktion Korpus: gezinkt

Konstruktion Deckel: Flachdeckel

Diamantquader: -

Rahmenprofil: -

Halbsäulen: nein

Inneneinsatz: nein

Beilade: ja

Stand: Kufen

Arkadenfelder Front:

Mittelbogen rund: nein

Rechteckfelder Front: X

Anzahl Frontfelder: 3

Abbildungen:



Beschläge:

Schloss: ja
Griffe: nein

Bemalung:

Gesamtbemalung: einfach

a) Front/Seiten

Farbe Front: blau
Farbe Außenfelder: rotbraun
Farbe Mittelfeld: ocker
Farbe Seitenflächen: rotbraun
Rahmenbemalung: kleine weiße Blüten
Motiv Außenfelder: Blumenschale
Motiv Mittelfeld: Blüten
Motiv Seitenflächen: Pinseldekor
Rundblüten: -

b) Deckel

Farbe Deckel: blau
Beschriftung Deckel: -
Motiv Deckel: zweifeldrig

c) Spruch (Sockel oder Vorderfront)

Position Spruch: Sockel
Beschriftung Front: "Liebe mich allein, oder lass gar sein Anno 1868"
Variabl. Datierung: -
Schriftausführung: gut

Nameninschrift: -
Innenbeschriftung: -

Transport:

Bahnstrecke: -
Verladebahnhof: -
Zielbahnhof: Tauberbischofsheim?
Zielort: -
Truhentrückseite: K.C.D. 24

Allgemeine Daten:

Museum: Tauberfränkisches Landschaftsmuseum Tauberbischofsheim
Standort: TBB
Fundort: Thüringen
Kommentar: -
Literatur: -

Inv. Nr.: -

Truhe

Produktionsort: Schnett
Truhmaler: Maler 20
Werkstatt: -
Größe A (ab 100 cm): X
Größe B (ab 50 cm):
Größe C (bis 50 cm):
Provenienz: Thüringen
Vgl. Objekt: -
Auftraggeber: -
Spruch: "Rosen blühen die Blätter vergehen unsere [Liebe bleibt] bestehen 1869"

Maße:

Breite: 99,00
Höhe: 43,0
Tiefe: 46,0

Konstruktion:

Konstruktion Korpus: gezinkt
Konstruktion Deckel: Flachdeckel mit Oberleiste
Diamantquader: -
Rahmenprofil: -
Halbsäulen: nein
Inneneinsatz: nein
Beilade: [ja]
Stand: Kufen
Arkadenfelder Front:
Mittelbogen rund: nein

Rechteckfelder Front: X
Anzahl Frontfelder: 3

Abbildungen:

Beschläge:

Schloss: ja
Griffe: nein

Bemalung:

Gesamtbemalung: gut

a) Front/Seiten

Farbe Front: blau
Farbe Außenfelder: braun
Farbe Mittelfeld: rotbraun
Farbe Seitenflächen: rotbraun
Rahmenbemalung: S-Schwünge
Motiv Außenfelder: Blumenschale
Motiv Mittelfeld: Blüten
Motiv Seitenflächen: Pinseldekor
Rundblüten: -

b) Deckel

Farbe Deckel: blau
Beschriftung Deckel: -
Motiv Deckel: -

c) Spruch (Sockel oder Vorderfront)

Position Spruch: Sockel
Beschriftung Front: "Rosen blühen die Blätter vergehen unsere [Liebe bleibt] bestehen 1869"
Variabl. Datierung: -
Schriftausführung: normal

Nameninschrift: -
Innenbeschriftung: -

Transport:

Bahnstrecke: -
Verladebahnhof: -
Zielbahnhof: -
Zielort: -
Truhentrückseite: -

Allgemeine Daten:

Museum: Heimatstube Frauenwald
Standort: Frauenwald
Fundort: Thüringen
Kommentar: -
Literatur: -

Inv. Nr.: -

Truhe

Produktionsort: Schnett
Truhenmaler: -
Werkstatt: -
Größe A (ab 100 cm): X
Größe B (ab 50 cm):
Größe C (bis 50 cm):
Provenienz: Thüringen
Vgl. Objekt: -
Auftraggeber: -
Spruch: "Wer seines nächsten Not vergißt, verdient nicht das er glücklich ist
1869"

Maße:

Breite: 116,00
Höhe: 48,0
Tiefe: 57,0

Konstruktion:

Konstruktion Korpus: gezinkt
Konstruktion Deckel: Flachdeckel mit Oberleiste
Diamantquader: -
Rahmenprofil: -
Halbsäulen: nein
Inneneinsatz: nein
Beilade: ja
Stand: [Kufen]
Arkadenfelder Front:
Mittelbogen rund: nein

Rechteckfelder Front: X
Anzahl Frontfelder: 3

Abbildungen:

Beschläge:

Schloss: ja
Griffe: nein

Bemalung:

Gesamtbemalung: normal

a) Front/Seiten

Farbe Front: blau
Farbe Außenfelder: braun
Farbe Mittelfeld: hellblau
Farbe Seitenflächen: -
Rahmenbemalung: -
Motiv Außenfelder: Kranz mit Inschrift rechts "Ich liebe dich" und links "herzinniglich"
Motiv Mittelfeld: Blüten
Motiv Seitenflächen: -
Rundblüten: -

b) Deckel

Farbe Deckel: blau
Beschriftung Deckel: -
Motiv Deckel: -

c) Spruch (Sockel oder Vorderfront)

Position Spruch: Sockel
Beschriftung Front: "Wer seines nächsten Not vergißt, verdient nicht das er glücklich ist 1869"
Variabl. Datierung: -
Schriftausführung: normal

Nameninschrift: -
Innenbeschriftung: -

Transport:

Bahnstrecke: -
Verladebahnhof: -
Zielbahnhof: -
Zielort: -
Truhentrückseite: -

Allgemeine Daten:

Museum: Zella-Mehlis
Standort: Thüringen
Fundort: Thüringen
Kommentar: -
Literatur: -

Inv. Nr.: -

Truhe

Produktionsort: -
Truhnenmaler: -
Werkstatt: -
Größe A (ab 100 cm): X
Größe B (ab 50 cm): -
Größe C (bis 50 cm): -
Provenienz: -
Vgl. Objekt: -
Auftraggeber: -
Spruch: "Ueberall vor Lieb und Lust drück ich dich an meiner Brust 1869"

Maße:

Breite: -
Höhe: -
Tiefe: -

Konstruktion:

Konstruktion Korpus: -
Konstruktion Deckel: -
Diamantquader: -
Rahmenprofil: -
Halbsäulen: -
Inneneinsatz: -
Beilade: -
Stand: Kufen
Arkadenfelder Front: -
Mittelbogen rund: nein

Rechteckfelder Front: X
Anzahl Frontfelder: 3

Abbildungen:



Beschläge:

Schloss: ja
Griffe: -

Bemalung:

Gesamtbemalung: normal

a) Front/Seiten

Farbe Front: -
Farbe Außenfelder: -
Farbe Mittelfeld: -
Farbe Seitenflächen: -
Rahmenbemalung: stilisierte Blätter
Motiv Außenfelder: Blumenschale
Motiv Mittelfeld: Rauten
Motiv Seitenflächen: -
Rundblüten:

b) Deckel

Farbe Deckel: -
Beschriftung Deckel: -
Motiv Deckel: -

c) Spruch (Sockel oder Vorderfront)

Position Spruch: Sockel
Beschriftung Front: "Ueberall vor Lieb und Lust drück ich dich an meiner Brust 1869"
Variabl. Datierung: möglich
Schriftausführung: normal

Nameninschrift: -
Innenbeschriftung: -

Transport:

Bahnstrecke: -
Verladebahnhof: -
Zielbahnhof: -
Zielort: -
Truhentrückseite: -

Allgemeine Daten:

Museum: Museum Ochsenfurt

Inv. Nr.: -

Standort: Ochsenfurt

Fundort: -

Kommentar: -

Literatur: Armbruster, Birgit: Fränkische Volkskunst von 1780-1820. Diss. Würzburg 1970, Abb. 502.

Nr.: 273

Datierung: [1870]

Truhe

Produktionsort: Schnett
Truhenmaler: -
Werkstatt: -
Größe A (ab 100 cm): X
Größe B (ab 50 cm):
Größe C (bis 50 cm):
Provenienz: Hessen
Vgl. Objekt: 416/417
Auftraggeber: -
Spruch: "Freude, Fried und Einigkeit, wallte bei uns Allezeit."

Maße:

Breite: -
Höhe: -
Tiefe: -

Konstruktion:

Konstruktion Korpus: gezinkt
Konstruktion Deckel: Flachdeckel
Diamantquader: -
Rahmenprofil: -
Halbsäulen:
Inneneinsatz: nein
Beilade: ja
Stand: Kufen
Arkadenfelder Front:
Mittelbogen rund: nein

Rechteckfelder Front: X
Anzahl Frontfelder: 3

Abbildungen:



Beschläge:

Schloss: ja
Griffe: nein

Bemalung:

Gesamtbemalung: aufwändig

a) Front/Seiten

Farbe Front: blau
Farbe Außenfelder: braun
Farbe Mittelfeld: rotbraun
Farbe Seitenflächen: -
Rahmenbemalung: S-Linien
Motiv Außenfelder: Blumenvase
Motiv Mittelfeld: Blüten
Motiv Seitenflächen: -
Rundblüten: -

b) Deckel

Farbe Deckel: blau
Beschriftung Deckel: -
Motiv Deckel: zweifeldrig mit Blüten

c) Spruch (Sockel oder Vorderfront)

Position Spruch: Sockel
Beschriftung Front: "Freude, Fried und Einigkeit, wallte bei uns Allezeit."
Variabl. Datierung: -
Schriftausführung: normal

Nameninschrift: -
Innenbeschriftung: -

Transport:

Bahnstrecke: -
Verladebahnhof: -
Zielbahnhof: -
Zielort: -
Truhentrückseite: -

Allgemeine Daten:

Museum: - **Inv. Nr.:** -
Standort: Marburg
Fundort: Hessen
Kommentar: Ähnliche Bemalung wie bei Truhe 416, nur ein anderer Spruch. Der Spruch wiederum ist exakt wie bei Nr. 417!! Die beiden Truhen sind aus Marburg, aber definitiv nicht von demselben Besitzer, d.h. in Marburg wurden Truhen wieder mit Motiven bemalt.
Literatur: -

Nr.: 409

Datierung: [1870]

Truhe

Produktionsort: Schnett
Truhenmaler: Maler 23
Werkstatt: -
Größe A (ab 100 cm): X
Größe B (ab 50 cm):
Größe C (bis 50 cm):
Provenienz: Hessen
Vgl. Objekt: -
Auftraggeber: -
Spruch: "Mit Nachbarn muß man friedlich leben zu Zank und Streit nie Anstoß geben"

Maße:

Breite: -
Höhe: -
Tiefe: -

Konstruktion:

Konstruktion Korpus: gezinkt
Konstruktion Deckel: Flachdeckel
Diamantquader: -
Rahmenprofil: -
Halbsäulen: nein
Inneneinsatz: nein
Beilade: ja
Stand: Kufen
Arkadenfelder Front:
Mittelbogen rund: nein

Rechteckfelder Front: X
Anzahl Frontfelder: 3

Abbildungen:



Beschläge:

Schloss: ja
Griffe: nein

Bemalung:

Gesamtbemalung: gut

a) Front/Seiten

Farbe Front: blau
Farbe Außenfelder: blau
Farbe Mittelfeld: blau
Farbe Seitenflächen: blau
Rahmenbemalung: Punktmuster
Motiv Außenfelder: Blumenschale
Motiv Mittelfeld: geometrisches Punktmuster
Motiv Seitenflächen: Pinseldekor
Rundblüten: -

b) Deckel

Farbe Deckel: blau
Beschriftung Deckel: -
Motiv Deckel: zweifledig mit Blumensträußen

c) Spruch (Sockel oder Vorderfront)

Position Spruch: Sockel
Beschriftung Front: "Mit Nachbarn muß man friedlich leben zu Zank und Streit nie Anstoß geben"
Variabl. Datierung: -
Schriftausführung: gut

Nameninschrift: -
Innenbeschriftung: -

Transport:

Bahnstrecke: -
Verladebahnhof: -
Zielbahnhof: -
Zielort: -
Truhentrückseite: "F 200" und Eisenbahnzettel (nicht mehr lesbar)

Allgemeine Daten:

Museum: Marburger Universitätsmuseum für Kunst und Kulturgeschichte
Standort: Marburg
Fundort: Hessen
Kommentar: -
Literatur: -

Inv. Nr.: -

Nr.: 412

Datierung: [1870]

Truhe

Produktionsort: Schnett
Truhnenmaler: Maler 32
Werkstatt: -
Größe A (ab 100 cm): X
Größe B (ab 50 cm):
Größe C (bis 50 cm):
Provenienz: -
Vgl. Objekt: -
Auftraggeber: -
Spruch: "Mit Gott in allen Sachen will ich den Anfang machen."

Maße:

Breite: 88,00
Höhe: 39,0
Tiefe: 41,0

Konstruktion:

Konstruktion Korpus: gezinkt
Konstruktion Deckel: Flachdeckel
Diamantquader: -
Rahmenprofil: -
Halbsäulen: nein
Inneneinsatz: nein
Beilade: ja
Stand: Kufen
Arkadenfelder Front:
Mittelbogen rund: nein

Rechteckfelder Front: X
Anzahl Frontfelder: 3

Abbildungen:



Beschläge:

Schloss: ja
Griffe: nein

Bemalung:

Gesamtbemalung: normal

a) Front/Seiten

Farbe Front: blau
Farbe Außenfelder: braun
Farbe Mittelfeld: rotbraun
Farbe Seitenflächen: -
Rahmenbemalung: S-Linien und Striche
Motiv Außenfelder: Blumenschale
Motiv Mittelfeld: Blüten
Motiv Seitenflächen: -
Rundblüten: -

b) Deckel

Farbe Deckel: blau
Beschriftung Deckel: -
Motiv Deckel: zweifeldrig mit Blüten

c) Spruch (Sockel oder Vorderfront)

Position Spruch: Sockel
Beschriftung Front: "Mit Gott in allen Sachen will ich den Anfang machen."
Variabl. Datierung: -
Schriftausführung: gut

Nameninschrift: -
Innenbeschriftung: -

Transport:

Bahnstrecke: -
Verladebahnhof: -
Zielbahnhof: -
Zielort: -
Truhentrückseite: -

Allgemeine Daten:

Museum: -
Standort: -
Fundort: -
Kommentar: -
Literatur: -

Inv. Nr.: -

Nr.: 418

Datierung: [1870]

Truhe

Produktionsort: Schnett
Truhenumaler: Maler 23
Werkstatt: -
Größe A (ab 100 cm): X
Größe B (ab 50 cm):
Größe C (bis 50 cm):
Provenienz: Marburg
Vgl. Objekt: -
Auftraggeber: -
Spruch: "Ach wie wird mein Schätzchen lachen, wenn wir werden Hochzeit machen."

Maße:

Breite: -
Höhe: -
Tiefe: -

Konstruktion:

Konstruktion Korpus: gezinkt
Konstruktion Deckel: Flachdeckel
Diamantquader: -
Rahmenprofil: -
Halbsäulen: nein
Inneneinsatz: nein
Beilade: ja
Stand: Kufen
Arkadenfelder Front:
Mittelbogen rund: nein

Rechteckfelder Front: X
Anzahl Frontfelder: 3

Abbildungen:



Beschläge:

Schloss: ja
Griffe: -

Bemalung:

Gesamtbemalung: gut

a) Front/Seiten

Farbe Front: blau
Farbe Außenfelder: grün
Farbe Mittelfeld: rotbraun
Farbe Seitenflächen: -
Rahmenbemalung: Punktmuster
Motiv Außenfelder: Blumenvasen
Motiv Mittelfeld: Gitter mit Punkten
Motiv Seitenflächen: -
Rundblüten: -

b) Deckel

Farbe Deckel: blau
Beschriftung Deckel: -
Motiv Deckel: dreiteilig mit Quadrat und Blüten in der Mitte

c) Spruch (Sockel oder Vorderfront)

Position Spruch: Sockel
Beschriftung Front: "Ach wie wird mein Schätzchen lachen, wenn wir werden Hochzeit machen."
Variabl. Datierung: möglich
Schriftausführung: gut

Nameninschrift: -
Innenbeschriftung: -

Transport:

Bahnstrecke: -
Verladebahnhof: -
Zielbahnhof: -
Zielort: -
Truhentrückseite: -

Allgemeine Daten:

Museum: - **Inv. Nr.:** -
Standort: Marburg
Fundort: Marburg
Kommentar: Truhe wohl restauriert, da Deckelbemalung und Schrift zu gut erhalten.
Literatur: -

Nr.: 423

Datierung: [1870]

Truhe

Produktionsort: Schnett
Truhnenmaler: -
Werkstatt: -
Größe A (ab 100 cm): X
Größe B (ab 50 cm):
Größe C (bis 50 cm):
Provenienz: -
Vgl. Objekt: -
Auftraggeber: -
Spruch: [keine Beschriftung]

Maße:

Breite: -
Höhe: -
Tiefe: -

Konstruktion:

Konstruktion Korpus: gezinkt
Konstruktion Deckel: Flachdeckel
Diamantquader: -
Rahmenprofil: -
Halbsäulen: nein
Inneneinsatz: nein
Beilade: ja
Stand: Kufen
Arkadenfelder Front:
Mittelbogen rund: nein

Rechteckfelder Front: X
Anzahl Frontfelder: 3

Abbildungen:



Beschläge:

Schloss: ja
Griffe: nein

Bemalung:

Gesamtbemalung: normal

a) Front/Seiten

Farbe Front: blau
Farbe Außenfelder: braun
Farbe Mittelfeld: blau
Farbe Seitenflächen: blau
Rahmenbemalung: Punkt- und Strichmuster
Motiv Außenfelder: Blumenvasen
Motiv Mittelfeld: Blüten
Motiv Seitenflächen: Pinseldekor
Rundblüten: -

b) Deckel

Farbe Deckel: blau
Beschriftung Deckel: -
Motiv Deckel: zweifeldrig mit Blüten

c) Spruch (Sockel oder Vorderfront)

Position Spruch: -
Beschriftung Front: [keine Beschriftung]
Variabl. Datierung: -
Schriftausführung: -

Nameninschrift: -
Innenbeschriftung: -

Transport:

Bahnstrecke: -
Verladebahnhof: -
Zielbahnhof: -
Zielort: -
Truhentrückseite: "SW 829 Boxberg Walchingen"

Allgemeine Daten:

Museum: -
Standort: Stuttgart
Fundort: -
Kommentar: Maße anfragen.
Literatur: -

Inv. Nr.: -

Truhe

Produktionsort: Schnett
Truhnenmaler: Maler 25
Werkstatt: -
Größe A (ab 100 cm): X
Größe B (ab 50 cm):
Größe C (bis 50 cm):
Provenienz: Thüringen
Vgl. Objekt: -
Auftraggeber: -
Spruch: "Trau auf dem Herrn, Er hilft so gern. Anno.1872."

Maße:

Breite: 101,00
Höhe: 42,0
Tiefe: 50,0

Konstruktion:

Konstruktion Korpus: gezinkt
Konstruktion Deckel: Flachdeckel
Diamantquader: -
Rahmenprofil: -
Halbsäulen:
Inneneinsatz:
Beilade: ja
Stand: Kufen
Arkadenfelder Front:
Mittelbogen rund: nein

Rechteckfelder Front: X
Anzahl Frontfelder: 3

Abbildungen:



Beschläge:

Schloss: ja
Griffe: nein

Bemalung:

Gesamtbemalung: aufwändig

a) Front/Seiten

Farbe Front: blau
Farbe Außenfelder: braun
Farbe Mittelfeld: rotbraun
Farbe Seitenflächen: rotbraun
Rahmenbemalung: S-Linien
Motiv Außenfelder: Blumenschale
Motiv Mittelfeld: stilisiertes Blatt
Motiv Seitenflächen: Kammzugtechnik
Rundblüten: -

b) Deckel

Farbe Deckel: blau
Beschriftung Deckel: "Treue" "Liebe"
Motiv Deckel: zweifeldrig, mit Spruch

c) Spruch (Sockel oder Vorderfront)

Position Spruch: Sockel
Beschriftung Front: "Trau auf dem Herrn, Er hilft so gern. Anno.1872."
Variabl. Datierung: -
Schriftausführung: normal

Nameninschrift: -
Innenbeschriftung: -

Transport:

Bahnstrecke: -
Verladebahnhof: -
Zielbahnhof: -
Zielort: -
Truhentrückseite: -

Allgemeine Daten:

Museum: -
Standort: Bad Mergentheim
Fundort: -
Kommentar: Mittelfeld evtl. übermalt.
Literatur: -

Inv. Nr.: -

Truhe

Produktionsort: -
Truhnenmaler: Maler 26 ?
Werkstatt: -
Größe A (ab 100 cm): X
Größe B (ab 50 cm): -
Größe C (bis 50 cm): -
Provenienz: Thüringen
Vgl. Objekt: -
Auftraggeber: -
Spruch: "Die Lade ist wohl schön gemalt die Müh wird aber nicht bezahlt.1873."

Maße:

Breite: 110,50
Höhe: 45,5
Tiefe: 54,0

Konstruktion:

Konstruktion Korpus: gezinkt
Konstruktion Deckel: Flachdeckel
Diamantquader: -
Rahmenprofil: X
Halbsäulen: -
Inneneinsatz: -
Beilade: ja
Stand: Kufen
Arkadenfelder Front: -
Mittelbogen rund: nein

Rechteckfelder Front: X
Anzahl Frontfelder: 3

Abbildungen:

Beschläge:

Schloss: ja
Griffe: nein

Bemalung:

Gesamtbemalung: normal

a) Front/Seiten

Farbe Front: blau
Farbe Außenfelder: braun
Farbe Mittelfeld: ocker
Farbe Seitenflächen: rotbraun
Rahmenbemalung: stilisierte Blätter
Motiv Außenfelder: Blumenschale
Motiv Mittelfeld: Rautenmuster
Motiv Seitenflächen: Pinseldekor
Rundblüten: -

b) Deckel

Farbe Deckel: Blau
Beschriftung Deckel: -
Motiv Deckel: zweifeldrig, Felder schräg gefeldert

c) Spruch (Sockel oder Vorderfront)

Position Spruch: Sockel
Beschriftung Front: "Die Lade ist wohl schön gemalt die Müh wird aber nicht bezahlt.1873."
Variabl. Datierung: -
Schriftausführung: sehr gut

Nameninschrift: -
Innenbeschriftung: -

Transport:

Bahnstrecke: -
Verladebahnhof: -
Zielbahnhof: -
Zielort: -
Truhentrückseite: -

Allgemeine Daten:

Museum: Berlin, Museum Europäischer Kulturen
Standort: Berlin
Fundort: Thüringen
Kommentar: Deckel wohl nachträglich bemalt. Gelbe Tupfen auf den Rahmen.
Literatur: -

Inv. Nr.: 825/85

Truhe

Produktionsort: Schnett
Truhmaler: Maler 10
Werkstatt: -
Größe A (ab 100 cm): X
Größe B (ab 50 cm):
Größe C (bis 50 cm):
Provenienz: Marktbreit
Vgl. Objekt: -
Auftraggeber: -
Spruch: "Meine Liebe soll allein treu und ohne Falschheit sein:Anno:1874"

Maße:

Breite: 111,00
Höhe: 46,0
Tiefe: 56,0

Konstruktion:

Konstruktion Korpus: gezinkt
Konstruktion Deckel: Flachdeckel
Diamantquader: -
Rahmenprofil: -
Halbsäulen: nein
Inneneinsatz:
Beilade: ja
Stand: Kufen
Arkadenfelder Front:
Mittelbogen rund: nein

Rechteckfelder Front: X
Anzahl Frontfelder: 3

Abbildungen:



Beschläge:

Schloss: ja
Griffe: nein

Bemalung:

Gesamtbemalung: normal

a) Front/Seiten

Farbe Front: blau
Farbe Außenfelder: braun
Farbe Mittelfeld: rotbraun
Farbe Seitenflächen: rotbraun
Rahmenbemalung: stilisierte Blätter
Motiv Außenfelder: Blumensproß
Motiv Mittelfeld: stilisierte Blüte
Motiv Seitenflächen: Pinseldekor
Rundblüten: -

b) Deckel

Farbe Deckel: blau
Beschriftung Deckel: -
Motiv Deckel: zweifeldrig mit Blumensträußen

c) Spruch (Sockel oder Vorderfront)

Position Spruch: Sockel
Beschriftung Front: "Meine Liebe soll allein treu und ohne Falschheit sein:Anno:1874"
Variabl. Datierung: möglich
Schriftausführung: gut

Nameninschrift: -
Innenbeschriftung: -

Transport:

Bahnstrecke: -
Verladebahnhof: -
Zielbahnhof: Marktbreit
Zielort: -
Truhentrückseite: Eisebahnzettel [...] Marktbreit.

Allgemeine Daten:

Museum: Freilandmuseum Bad Windsheim
Standort: Bad Windsheim
Fundort: Marktbreit
Kommentar: -
Literatur: -

Inv. Nr.: -

Truhe

Produktionsort: Schnett
Truhnenmaler: -
Werkstatt: -
Größe A (ab 100 cm): X
Größe B (ab 50 cm):
Größe C (bis 50 cm):
Provenienz: Thüringen
Vgl. Objekt: -
Auftraggeber: -
Spruch: "Fleiß und Kunst liebt Jederman, hast Du Arbeit frisch daran. Anno. 1874"

Maße:

Breite: 110,00
Höhe: 45,0
Tiefe: 54,0

Konstruktion:

Konstruktion Korpus: gezinkt
Konstruktion Deckel: Flachdeckel
Diamantquader: -
Rahmenprofil: -
Halbsäulen:
Inneneinsatz:
Beilade: ja
Stand: Kufen
Arkadenfelder Front:
Mittelbogen rund: nein

Rechteckfelder Front: X
Anzahl Frontfelder: 3

Abbildungen:



Beschläge:

Schloss: ja
Griffe: nein

Bemalung:

Gesamtbemalung: einfach

a) Front/Seiten

Farbe Front: natur
Farbe Außenfelder: natur
Farbe Mittelfeld: natur
Farbe Seitenflächen: natur
Rahmenbemalung: Holzmaser
Motiv Außenfelder: Holzmaser
Motiv Mittelfeld: -
Motiv Seitenflächen: -
Rundblüten: -

b) Deckel

Farbe Deckel: natur
Beschriftung Deckel: -
Motiv Deckel: -

c) Spruch (Sockel oder Vorderfront)

Position Spruch: Sockel
Beschriftung Front: "Fleiß und Kunst liebt Jederman, hast Du Arbeit frisch daran. Anno. 1874"
Variabl. Datierung: möglich
Schriftausführung: gut

Nameninschrift: -
Innenbeschriftung: -

Transport:

Bahnstrecke: -
Verladebahnhof: -
Zielbahnhof: -
Zielort: -
Truhentrückseite: "HWN 113"

Allgemeine Daten:

Museum: Museum Holzburg
Standort: Holzburg
Fundort: Thüringen
Kommentar: -
Literatur: -

Inv. Nr.: 2.1.1.01221

Truhe

Produktionsort: Schnett
Truhenmaler: Maler 26
Werkstatt: -
Größe A (ab 100 cm): X
Größe B (ab 50 cm):
Größe C (bis 50 cm):
Provenienz: Hessen
Vgl. Objekt: -
Auftraggeber: -
Spruch: "Schöne Mädchen und Vogelgesang hab ich geliebt mein Leben lang
1877"

Maße:

Breite: 109,00
Höhe: 47,0
Tiefe: 52,0

Konstruktion:

Konstruktion Korpus: gezinkt
Konstruktion Deckel: Nutleiste
Diamantquader: -
Rahmenprofil: -
Halbsäulen: nein
Inneneinsatz: nein
Beilade: ja
Stand: Kufen
Arkadenfelder Front: -
Mittelbogen rund: nein

Rechteckfelder Front: X
Anzahl Frontfelder: -

Abbildungen:

**Beschläge:**

Schloss: ja
Griffe: nein

Bemalung:

Gesamtbemalung: aufwändig

a) Front/Seiten

Farbe Front: blau
Farbe Außenfelder: braun
Farbe Mittelfeld: rotbraun
Farbe Seitenflächen: rotbraun
Rahmenbemalung: Strichbemalung
Motiv Außenfelder: Blumenschale
Motiv Mittelfeld: geometrisches Muster
Motiv Seitenflächen: Pinseldekor
Rundblüten:

b) Deckel

Farbe Deckel: blau
Beschriftung Deckel: -
Motiv Deckel: dreifeldrig mit mittelmotiv wie Seitenflächen

c) Spruch (Sockel oder Vorderfront)

Position Spruch: Sockel
Beschriftung Front: "Schöne Mädchen und Vogelgesang hab ich geliebt mein Leben lang 1877"
Variabl. Datierung: möglich
Schriftausführung: gut

Nameninschrift: -
Innenbeschriftung: -

Transport:

Bahnstrecke: -
Verladebahnhof: Eisfeld
Zielbahnhof: Aschaffenburg
Zielort: -
Truhentrückseite: Eisenbahnzettel "von Eisfeld nach Aschaffenburg"

Allgemeine Daten:

Museum: Aschaffenburg
Standort: Aschaffenburg
Fundort: Hessen
Kommentar: -

Inv. Nr.: -

Literatur: Rawitzer, Barbara: „Flößertruhen“ – ein Thüringer Exportschlager in Franken. In: Brückner, Wolfgang (Hg.): Fränkisches Volksleben im 19. Jahrhundert. Wunschbilder und Wirklichkeit. Würzburg 1985, S. 77-81, Abb. 33.

Truhe

Produktionsort: Schnett
Truhenmaler: -
Werkstatt: -
Größe A (ab 100 cm): X
Größe B (ab 50 cm):
Größe C (bis 50 cm):
Provenienz: Hessen
Vgl. Objekt: -
Auftraggeber: -
Spruch: "Gottes Güth und threu ist alle Morgen neu. Anno. 1879.

Maße:

Breite: 107,00
Höhe: -
Tiefe: 51,5

Konstruktion:

Konstruktion Korpus: gezinkt
Konstruktion Deckel: Flachdeckel
Diamantquader: -
Rahmenprofil: -
Halbsäulen:
Inneneinsatz:
Beilade: ja
Stand: Kufen (fehlen)
Arkadenfelder Front:
Mittelbogen rund: nein

Rechteckfelder Front: X
Anzahl Frontfelder: 3

Abbildungen:

**Beschläge:**

Schloss: ja
Griffe: nein

Bemalung:

Gesamtbemalung: aufwändig

a) Front/Seiten

Farbe Front: blau
Farbe Außenfelder: braun
Farbe Mittelfeld: rotbraun
Farbe Seitenflächen: blau
Rahmenbemalung: Punkte und Säulen-S, weiß
Motiv Außenfelder: Blütensproß
Motiv Mittelfeld: Quadrat mit Blumenmotiven
Motiv Seitenflächen: -
Rundblüten:

b) Deckel

Farbe Deckel: blau
Beschriftung Deckel: -
Motiv Deckel: -

c) Spruch (Sockel oder Vorderfront)

Position Spruch: Sockel
Beschriftung Front: "Gottes Güth und threu ist alle Morgen neu. Anno. 1879.
Variabl. Datierung: ja
Schriftausführung: gut

Nameninschrift: -
Innenbeschriftung: -

Transport:

Bahnstrecke: -
Verladebahnhof: -
Zielbahnhof: Cassel
Zielort: Cassel?
Truhentrückseite: "D.L. 50 Rotenburg"[fett] "79 Cassel"

Allgemeine Daten:

Museum: Ziegenhain **Inv. Nr.: 1342**
Standort: Ziegenhain
Fundort: Hessen
Kommentar: !! Cassel angegeben, aufwändige Bemalung, "79" eindeutig! Später ergänzt, "18" bereits vorgemalt.
Literatur: -

Nr.: 107

Datierung: [1880]

Truhe

Produktionsort: Schnett
Truhenmaler: -
Werkstatt: -
Größe A (ab 100 cm): X
Größe B (ab 50 cm):
Größe C (bis 50 cm):
Provenienz: Thüringen
Vgl. Objekt: -
Auftraggeber: "WS"
Spruch: "Trau [...]"

Maße:

Breite: 106,00
Höhe: 44,0
Tiefe: 52,0

Konstruktion:

Konstruktion Korpus: gezinkt
Konstruktion Deckel: Flachdeckel
Diamantquader: -
Rahmenprofil: -
Halbsäulen: nein
Inneneinsatz: nein
Beilade: ja
Stand: [Kufen]
Arkadenfelder Front:
Mittelbogen rund: nein

Rechteckfelder Front: X
Anzahl Frontfelder: 3

Abbildungen:



Beschläge:

Schloss: ja
Griffe: nein

Bemalung:

Gesamtbemalung: normal

a) Front/Seiten

Farbe Front: blau
Farbe Außenfelder: rotbraun
Farbe Mittelfeld: rotbraun
Farbe Seitenflächen: rotbraun
Rahmenbemalung: Säulen-S, weiß
Motiv Außenfelder: Blumenschale
Motiv Mittelfeld: Blüten
Motiv Seitenflächen: -
Rundblüten:

b) Deckel

Farbe Deckel: blau
Beschriftung Deckel: -
Motiv Deckel: zweifeldrig

c) Spruch (Sockel oder Vorderfront)

Position Spruch: Sockel
Beschriftung Front: "Trau [...]"
Variabl. Datierung: -
Schriftausführung: normal

Nameninschrift: "WS"
Innenbeschriftung: -

Transport:

Bahnstrecke: -
Verladebahnhof: -
Zielbahnhof: -
Zielort: -
Truhentrückseite: Anker mit "WS" und [.]931

Allgemeine Daten:

Museum: Freilandmuseum Bad Windsheim
Standort: Bad Windsheim
Fundort: Thüringen
Kommentar: -
Literatur: -

Inv. Nr.: 1338, 82/50

Truhe

Produktionsort: Schnett
Truhenmaler: -
Werkstatt: -
Größe A (ab 100 cm): X
Größe B (ab 50 cm):
Größe C (bis 50 cm):
Provenienz: Schwalm
Vgl. Objekt: -
Auftraggeber: -
Spruch: "Wer redlich ist, und liebt das Recht, der hat viel Feind, und geht ihm schlecht."
schlecht."

Maße:

Breite:
Höhe:
Tiefe:

Konstruktion:

Konstruktion Korpus: gezinkt
Konstruktion Deckel: Flachdeckel mit Oberleiste
Diamantquader: -
Rahmenprofil: -
Halbsäulen: nein
Inneneinsatz: nein
Beilade: ja
Stand: Kufen
Arkadenfelder Front:
Mittelbogen rund: nein

Rechteckfelder Front: X
Anzahl Frontfelder: 3

Abbildungen:

Beschläge:

Schloss: ja
Griffe: nein

Bemalung:

Gesamtbemalung: normal

a) Front/Seiten

Farbe Front: blau
Farbe Außenfelder: rot
Farbe Mittelfeld: grün
Farbe Seitenflächen: rot
Rahmenbemalung: bunt mit Punkten
Motiv Außenfelder: Blumenschale
Motiv Mittelfeld: Blüten
Motiv Seitenflächen: Pinseldekor
Rundblüten: -

b) Deckel

Farbe Deckel: blau
Beschriftung Deckel: -
Motiv Deckel: zweifeldrig mit Blumenschale

c) Spruch (Sockel oder Vorderfront)

Position Spruch: Sockel
Beschriftung Front: "Wer redlich ist, und liebt das Recht, der hat viel Feind, und geht ihm schlecht."
Variabl. Datierung: -
Schriftausführung: sehr gut

Nameninschrift: -
Innenbeschriftung: -

Transport:

Bahnstrecke: -
Verladebahnhof: -
Zielbahnhof: -
Zielort: -
Truhenrückseite: "Sch 5."

Allgemeine Daten:

Museum: - **Inv. Nr.:** -
Standort: Würzburg
Fundort: Schwalm
Kommentar: Sehr farbige Truhe. Kufen sind ebenfalls bemalt. Schrift sehr gut!.
Literatur: -

Nr.: 237

Datierung: [1880]

Truhe

Produktionsort: Schnett
Truhmaler: Maler 10
Werkstatt: -
Größe A (ab 100 cm): X
Größe B (ab 50 cm):
Größe C (bis 50 cm):
Provenienz: Ermerzhofen (Händlerauskunft von Kämpf, Bad Windsheim))
Vgl. Objekt: -
Auftraggeber: -
Spruch: "Wer sein Bette macht am morgen, braucht den Tag nicht mehr zu sorg[en]"

Maße:

Breite: 105,00

Höhe: 42,5

Tiefe: 49,0

Konstruktion:

Konstruktion Korpus: gezinkt

Konstruktion Deckel: Flachdeckel

Diamantquader: -

Rahmenprofil: -

Halbsäulen: nein

Inneneinsatz: nein

Beilade: ja

Stand: Kufen

Arkadenfelder Front:

Mittelbogen rund: nein

Rechteckfelder Front: X

Anzahl Frontfelder: 3

Abbildungen:



Beschläge:

Schloss: ja
Griffe: nein

Bemalung:

Gesamtbemalung: normal

a) Front/Seiten

Farbe Front: blau
Farbe Außenfelder: braun
Farbe Mittelfeld: rotbraun
Farbe Seitenflächen: rotbraun
Rahmenbemalung: Wellenlinien und S-Strich, gelb
Motiv Außenfelder: Blumen
Motiv Mittelfeld: Blütensproß
Motiv Seitenflächen: -
Rundblüten: -

b) Deckel

Farbe Deckel: blau
Beschriftung Deckel: -
Motiv Deckel: zweifeldrig mit Blumenbukett

c) Spruch (Sockel oder Vorderfront)

Position Spruch: Sockel
Beschriftung Front: "Wer sein Bette macht am morgen, braucht den Tag nicht mehr zu sorg[en]"
Variabl. Datierung: möglich
Schriftausführung: normal

Nameninschrift: -
Innenbeschriftung: -

Transport:

Bahnstrecke: -
Verladebahnhof: -
Zielbahnhof: -
Zielort: -
Truhentrückseite: "K100" "Empfangsort gg[...] Uff[...]" "Kassel"

Allgemeine Daten:

Museum: Freilandmuseum Bad Windsheim
Standort: Bad Windsheim
Fundort: Ermerzhofen (Händlerauskunft von Kämpf, Bad Windsheim))
Kommentar: -
Literatur: -

Inv. Nr.: 94/6

Nr.: 72

Datierung: [1880]

Truhe

Produktionsort: Schnett
Truhmaler: Maler 35
Werkstatt: -
Größe A (ab 100 cm): X
Größe B (ab 50 cm):
Größe C (bis 50 cm):
Provenienz: Thüringen
Vgl. Objekt: -
Auftraggeber: -
Spruch: "[unleserlich]"

Maße:

Breite: 100,00
Höhe: 40,0
Tiefe: 50,5

Konstruktion:

Konstruktion Korpus: gezinkt
Konstruktion Deckel: Deckel mit Blendleiste.
Diamantquader: -
Rahmenprofil: -
Halbsäulen: nein
Inneneinsatz: nein
Beilade: ja
Stand: Kufen
Arkadenfelder Front:
Mittelbogen rund: nein

Rechteckfelder Front: X
Anzahl Frontfelder: 3

Abbildungen:



Beschläge:

Schloss: ja
Griffe: nein

Bemalung:

Gesamtbemalung: normal

a) Front/Seiten

Farbe Front: blau
Farbe Außenfelder: rotbraun
Farbe Mittelfeld: grün
Farbe Seitenflächen: rotbraun
Rahmenbemalung: S-Linien und Punkte
Motiv Außenfelder: Blumenvase
Motiv Mittelfeld: Blüten
Motiv Seitenflächen: Pinseldekor
Rundblüten:

b) Deckel

Farbe Deckel: blau
Beschriftung Deckel: -
Motiv Deckel: zweifeldrig H38xB41

c) Spruch (Sockel oder Vorderfront)

Position Spruch: Sockel
Beschriftung Front: "[unleserlich]"
Variabl. Datierung: -
Schriftausführung: -

Nameninschrift: -
Innenbeschriftung: -

Transport:

Bahnstrecke: -
Verladebahnhof: Lichtenau?
Zielbahnhof: Ziegenhain
Zielort: -
Truhentrückseite: Zettel "Von Lichtenau (Thür.) am 1/5 nach Ziegenhain Rh E[...] Eisenbahndirektionsbezirk Erfurt"

Allgemeine Daten:

Museum: - **Inv. Nr.:** -
Standort: Holland
Fundort: Thüringen
Kommentar: Zettel Rückseite wichtig obere Leiste 3,5 cm , Schrifthöhe 4 cm Maße Zettel 10 cm B
6 cm hoch
Literatur: -

Truhe

Produktionsort: ?
Truhenmaler: -
Werkstatt: -
Größe A (ab 100 cm): X
Größe B (ab 50 cm):
Größe C (bis 50 cm):
Provenienz: Hessen
Vgl. Objekt: -
Auftraggeber: -
Spruch: "Wer Gott vertraut hat wohl gebaut im Himmel und auf Erden A." "Aus Liebe"
Liebe"

Maße:

Breite: -
Höhe: -
Tiefe: -

Konstruktion:

Konstruktion Korpus: gezinkt
Konstruktion Deckel: Flachdeckel
Diamantquader: -
Rahmenprofil: -
Halbsäulen:
Inneneinsatz:
Beilade: [ja]
Stand: Kufen
Arkadenfelder Front:
Mittelbogen rund: nein

Rechteckfelder Front: X
Anzahl Frontfelder: 3

Abbildungen:

Beschläge:

Schloss: -
Griffe: nein

Bemalung:

Gesamtbemalung: aufwändig

a) Front/Seiten

Farbe Front: blau
Farbe Außenfelder: schwarz
Farbe Mittelfeld: braun
Farbe Seitenflächen: rot
Rahmenbemalung: Säulen-S, gelb
Motiv Außenfelder: jeweils Blumenkranz mit "Aus" und "Liebe."
Motiv Mittelfeld: Blütensproß
Motiv Seitenflächen: Kammzugtechnik
Rundblüten:

b) Deckel

Farbe Deckel: -
Beschriftung Deckel: -
Motiv Deckel: -

c) Spruch (Sockel oder Vorderfront)

Position Spruch: Sockel
Beschriftung Front: "Wer Gott vertraut hat wohl gebaut im Himmel und auf Erden A." "Aus Liebe"
Variabl. Datierung: ja
Schriftausführung: gut

Nameninschrift: -
Innenbeschriftung: -

Transport:

Bahnstrecke: -
Verladebahnhof: -
Zielbahnhof: -
Zielort: -
Truhentrückseite: -

Allgemeine Daten:

Museum: - **Inv. Nr.:** -
Standort: -
Fundort: Hessen

Kommentar: Truhe auf einem sogenannten Schwälmer Kammerwagen auf einem Hessestag. Hier zeigt sich deutlich die irrtümliche Zuweisung einer Ausstattung einer Schwälmer Braut, die jedoch große Truhen aus Eiche auf ihren Kammerwagen mit sich führten.
Literatur: aus: Metz, Heinz, Dirk Ordemann und Heinz Rübeling: Schwälmer Tracht. Ziegenhain 1995², S. 57, Abb.65.

Nr.: 169

Datierung: 1881

Truhe

Produktionsort: Schnett
Truhenmaler: -
Werkstatt: -
Größe A (ab 100 cm): X
Größe B (ab 50 cm):
Größe C (bis 50 cm):
Provenienz: Schnett
Vgl. Objekt: -
Auftraggeber: -
Spruch: "Mein Herz in mir, Theil ich mit dir. 1881." "Aus Liebe."

Maße:

Breite: 100,00
Höhe: 45,0
Tiefe: 52,0

Konstruktion:

Konstruktion Korpus: gezinkt
Konstruktion Deckel: Flachdeckel
Diamantquader: -
Rahmenprofil: -
Halbsäulen: -
Inneneinsatz: nein
Beilade: ja
Stand: Kufen
Arkadenfelder Front:
Mittelbogen rund: -

Rechteckfelder Front: X
Anzahl Frontfelder: 3

Abbildungen:



Beschläge:

Schloss: ja
Griffe: nein

Bemalung:

Gesamtbemalung: normal

a) Front/Seiten

Farbe Front: blau
Farbe Außenfelder: braun
Farbe Mittelfeld: ocker
Farbe Seitenflächen: -
Rahmenbemalung: Strichmuster und Lilienblüten
Motiv Außenfelder: Blütenkranz mit Inschrift
Motiv Mittelfeld: Rauten
Motiv Seitenflächen: -
Rundblüten: -

b) Deckel

Farbe Deckel: -
Beschriftung Deckel: -
Motiv Deckel: -

c) Spruch (Sockel oder Vorderfront)

Position Spruch: Sockel
Beschriftung Front: "Mein Herz in mir, Theil ich mit dir. 1881." "Aus Liebe."
Variabl. Datierung: -
Schriftausführung: normal

Nameninschrift: -
Innenbeschriftung: -

Transport:

Bahnstrecke: -
Verladebahnhof: -
Zielbahnhof: -
Zielort: -
Truhentrückseite: -

Allgemeine Daten:

Museum: Ahler Kråm, Volkkundliche Sammlung
Standort: Partenstein
Fundort: -
Kommentar: -
Literatur: -

Inv. Nr.: 690

Truhe

Produktionsort: Schnett
Truhemaler: -
Werkstatt: -
Größe A (ab 100 cm): X
Größe B (ab 50 cm):
Größe C (bis 50 cm):
Provenienz: Lang-Göns (Butzbach)
Vgl. Objekt: -
Auftraggeber: -
Spruch: "Trau auf Gott, Er hilft, in Noth Anno 1882"

Maße:

Breite: 101,00
Höhe: 43,5
Tiefe: 50,0

Konstruktion:

Konstruktion Korpus: gezinkt
Konstruktion Deckel: Flachdeckel mit Oberleiste
Diamantquader: -
Rahmenprofil: -
Halbsäulen: nein
Inneneinsatz: nein
Beilade: ja
Stand: Kufen
Arkadenfelder Front:
Mittelbogen rund: nein

Rechteckfelder Front: X
Anzahl Frontfelder: 3

Abbildungen:

Beschläge:**Schloss:** ja**Griffe:** ja**Bemalung:****Gesamtbemalung:** guta) Front/Seiten**Farbe Front:** blau**Farbe Außenfelder:** braun**Farbe Mittelfeld:** rotbraun**Farbe Seitenflächen:** rotbraun**Rahmenbemalung:** Säulen-S**Motiv Außenfelder:** Blumenschale**Motiv Mittelfeld:** Punktbemalung**Motiv Seitenflächen:** Pinseldekor**Rundblüten:**b) Deckel**Farbe Deckel:** blau**Beschriftung Deckel:** -**Motiv Deckel:** zweifeldrig (36,5x36,5)c) Spruch (Sockel oder Vorderfront)**Position Spruch:** Sockel**Beschriftung Front:** "Trau auf Gott, Er hilft, in Noth Anno 1882"**Variabl. Datierung:** möglich**Schriftausführung:** gut**Nameninschrift:** -**Innenbeschriftung:** -**Transport:****Bahnstrecke:** -**Verladebahnhof:** -**Zielbahnhof:** -**Zielort:** -**Truhentrückseite:** "HD.W. Nr. 236"**Allgemeine Daten:****Museum:** Hessenpark**Standort:** Hessen**Fundort:** Lang-Göns (Butzbach)**Kommentar:** Beilade 7cm hoch, 8 cm tief**Literatur:** -**Inv. Nr.:** AI 5/159

Truhe

Produktionsort: -
Truhensmaler: -
Werkstatt: -
Größe A (ab 100 cm):
Größe B (ab 50 cm): X
Größe C (bis 50 cm):
Provenienz: -
Vgl. Objekt: -
Auftraggeber: -
Spruch: "Lieben mit Lust, bringt immer Freud 1884"

Maße:

Breite: 55,50
Höhe: 46,0
Tiefe: 104,0

Konstruktion:

Konstruktion Korpus: gezinkt
Konstruktion Deckel: Flachdeckel
Diamantquader: -
Rahmenprofil: -
Halbsäulen:
Inneneinsatz:
Beilade: ja
Stand: Kufen
Arkadenfelder Front:
Mittelbogen rund: nein

Rechteckfelder Front: X

Anzahl Frontfelder: 3

Abbildungen:

Beschläge:

Schloss: ja
Griffe: nein

Bemalung:

Gesamtbemalung: einfach

a) Front/Seiten

Farbe Front: blau
Farbe Außenfelder: braun
Farbe Mittelfeld: hellblau
Farbe Seitenflächen: rotbraun
Rahmenbemalung: S-Schwünge
Motiv Außenfelder: stilisierte Blumensträuße
Motiv Mittelfeld: Blüten
Motiv Seitenflächen: Pinseldekor
Rundblüten:

b) Deckel

Farbe Deckel: blau
Beschriftung Deckel: -
Motiv Deckel: stilisierte Blumensträuße

c) Spruch (Sockel oder Vorderfront)

Position Spruch: Sockel
Beschriftung Front: "Lieben mit Lust, bringt immer Freud 1884"
Variabl. Datierung: -
Schriftausführung: normal

Nameninschrift: -
Innenbeschriftung: -

Transport:

Bahnstrecke: -
Verladebahnhof: -
Zielbahnhof: -
Zielort: -
Truhentrückseite: -

Allgemeine Daten:

Museum: Freilandmuseum Bad Windsheim
Standort: Bad Windsheim
Fundort: -
Kommentar: -
Literatur: -

Inv. Nr.: -

Truhe

Produktionsort: Schnett
Truhmaler: Maler 33
Werkstatt: -
Größe A (ab 100 cm): X
Größe B (ab 50 cm):
Größe C (bis 50 cm):
Provenienz: Thüringen/Rhön
Vgl. Objekt: -
Auftraggeber: -
Spruch: "Auf Gott allein setz dein Vertraun, auf Menschen Hülff darfst [du nicht baun]" "1885"

Maße:

Breite: 103,00
Höhe: 46,0
Tiefe: 50,0

Konstruktion:

Konstruktion Korpus: gezinkt
Konstruktion Deckel: Flachdeckel mit Oberleiste
Diamantquader: -
Rahmenprofil: -
Halbsäulen:
Inneneinsatz:
Beilade: ja
Stand: Kufen
Arkadenfelder Front:
Mittelbogen rund: nein

Rechteckfelder Front: X
Anzahl Frontfelder: 3

Abbildungen:

Beschläge:

Schloss: ja
Griffe: nein

Bemalung:

Gesamtbemalung: normal

a) Front/Seiten

Farbe Front: blau
Farbe Außenfelder: braun
Farbe Mittelfeld: ocker
Farbe Seitenflächen: -
Rahmenbemalung: Strichmotive (als Einteilung in der Höhe)
Motiv Außenfelder: Blumenschale
Motiv Mittelfeld: stilisierte Blume
Motiv Seitenflächen: -
Rundblüten:

b) Deckel

Farbe Deckel: blau
Beschriftung Deckel: -
Motiv Deckel: -

c) Spruch (Sockel oder Vorderfront)

Position Spruch: Sockel und Front
Beschriftung Front: "Auf Gott allein setz dein Vertrauen, auf Menschen Hülf darfst [du nicht baun]"
"1885"
Variabl. Datierung: möglich
Schriftausführung: normal

Nameninschrift: -
Innenbeschriftung: -

Transport:

Bahnstrecke: -
Verladebahnhof: -
Zielbahnhof: -
Zielort: -
Truhentrückseite: -

Allgemeine Daten:

Museum: -
Standort: Fladungen
Fundort: Thüringen/Rhön
Kommentar: -
Literatur: -

Inv. Nr.: -

Truhe

Produktionsort: Schnett
Truhnenmaler: -
Werkstatt: -
Größe A (ab 100 cm): X
Größe B (ab 50 cm):
Größe C (bis 50 cm):
Provenienz: Thüringen
Vgl. Objekt: -
Auftraggeber: -
Spruch: "Jung gethan, Alt Gewöth. Anno, 1887."

Maße:

Breite: 98,00
Höhe: 41,0
Tiefe: 48,5

Konstruktion:

Konstruktion Korpus: gezinkt
Konstruktion Deckel: Flachdeckel
Diamantquader: -
Rahmenprofil: ja
Halbsäulen: -
Inneneinsatz:
Beilade: ja
Stand: Kufen
Arkadenfelder Front:
Mittelbogen rund: nein

Rechteckfelder Front: X
Anzahl Frontfelder: 3

Abbildungen:

Beschläge:

Schloss: ja
Griffe: nein

Bemalung:

Gesamtbemalung: normal

a) Front/Seiten

Farbe Front: blau
Farbe Außenfelder: braun
Farbe Mittelfeld: rotbraun
Farbe Seitenflächen: rotbraun
Rahmenbemalung: Säulen-S
Motiv Außenfelder: Blütensproß
Motiv Mittelfeld: Blütensproß
Motiv Seitenflächen: Kammzugtechnik
Rundblüten:

b) Deckel

Farbe Deckel: blau
Beschriftung Deckel: -
Motiv Deckel: zweifeldrig H35xB37, mit Rahmen und Blütensproß

c) Spruch (Sockel oder Vorderfront)

Position Spruch: Sockel
Beschriftung Front: "Jung gethan, Alt Gewöth. Anno, 1887."
Variabl. Datierung: möglich
Schriftausführung: gut

Nameninschrift: -
Innenbeschriftung: -

Transport:

Bahnstrecke: -
Verladebahnhof: -
Zielbahnhof: -
Zielort: -
Truhentrückseite: -

Allgemeine Daten:

Museum: - **Inv. Nr.:** -
Standort: Holland
Fundort: Thüringen
Kommentar: obere Leiste 3 cm Schriftgröße 4 cm. Markante „S-Schwingung des Mäanderbandes“, gutes Bsp. Für schlechte Holz Auswahl an der Seitenfüllung.
Literatur: -

Truhe

Produktionsort: Schnett
Truhenmaler: -
Werkstatt: -
Größe A (ab 100 cm): X
Größe B (ab 50 cm):
Größe C (bis 50 cm):
Provenienz: Thüringen
Vgl. Objekt: -
Auftraggeber: -
Spruch: "Wie Gott mich Führt, so will ich Gehen. 1887"

Maße:

Breite: 109,00
Höhe: 44,0
Tiefe: 53,0

Konstruktion:

Konstruktion Korpus: gezinkt
Konstruktion Deckel: Flachdeckel
Diamantquader: -
Rahmenprofil: -
Halbsäulen: nein
Inneneinsatz: nein
Beilade: ja
Stand: Kufen
Arkadenfelder Front:
Mittelbogen rund: nein

Rechteckfelder Front: X
Anzahl Frontfelder: 3

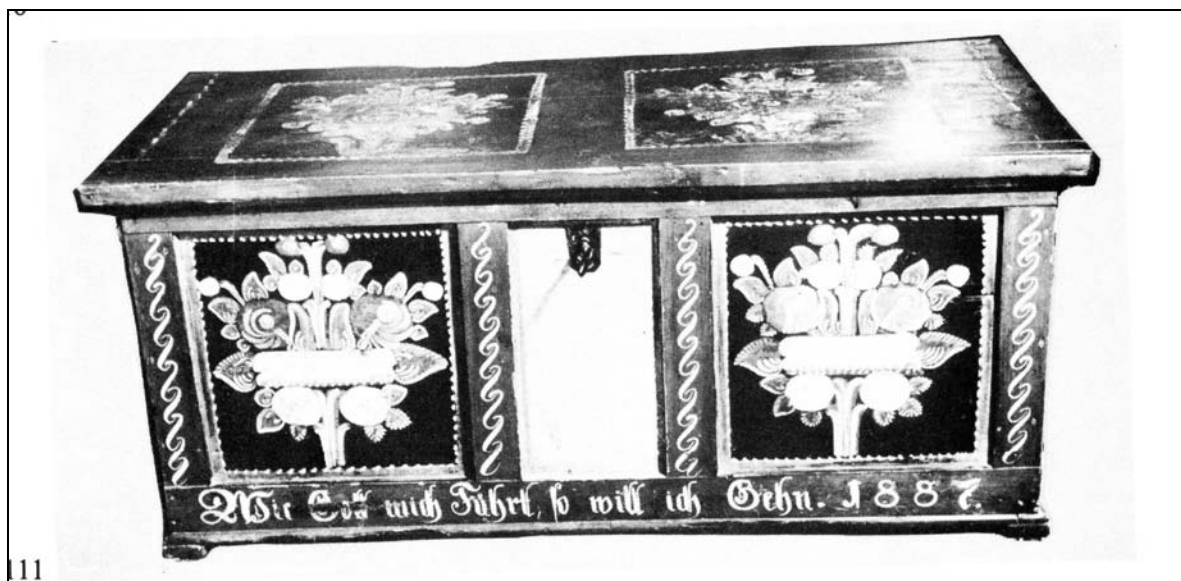
Abbildungen:

Beschläge:

Schloss: ja
Griffe: nein

Bemalung:

Gesamtbemalung: normal

a) Front/Seiten

Farbe Front: -
Farbe Außenfelder: -
Farbe Mittelfeld: -
Farbe Seitenflächen: -
Rahmenbemalung: S-Linien
Motiv Außenfelder: Blütensproß
Motiv Mittelfeld: einfarbig
Motiv Seitenflächen: -
Rundblüten: -

b) Deckel

Farbe Deckel: -
Beschriftung Deckel: -
Motiv Deckel: zweifeldrig mit Blütensproß

c) Spruch (Sockel oder Vorderfront)

Position Spruch: Sockel
Beschriftung Front: "Wie Gott mich Führt, so will ich Gehen. 1887"
Variabl. Datierung: möglich
Schriftausführung: gut

Nameninschrift: -
Innenbeschriftung: -

Transport:

Bahnstrecke: -
Verladebahnhof: Themar
Zielbahnhof: Eubigheim über Würzburg
Zielort: -
Truhentrückseite: "Von Station Themar über Würzburg Hbf nach Station Eubigheim"

Allgemeine Daten:

Museum: - **Inv. Nr.:** -
Standort: Berolzheim
Fundort: Thüringen
Kommentar: -
Literatur: Hartlieb, Susanne: Oberfränkischer Holzwarenexport auf dem Main und die Frage der sogenannten Flößertruhen. Mag.Arbeit Würzburg 1988, Abb. S. 4. - Rawitzer in Brückner Volksleben Abb. 31!! - MetzgerVaculik: Auf der Stör. S. 262f., Abb. 111.- Rückert, Hans: [Ergänzen]

Truhe

Produktionsort: Schnett
Truhemaler: -
Werkstatt: -
Größe A (ab 100 cm): X
Größe B (ab 50 cm):
Größe C (bis 50 cm):
Provenienz: Thüringen
Vgl. Objekt: -
Auftraggeber: -
Spruch: "Wer Scherz und heiter [...] bricht, i[...] was er kann halten nicht."

Maße:

Breite: 109,00
Höhe: 49,0
Tiefe: 54,0

Konstruktion:

Konstruktion Korpus: gezinkt
Konstruktion Deckel: Nutleiste
Diamantquader: -
Rahmenprofil: -
Halbsäulen: nein
Inneneinsatz: nein
Beilade: ja
Stand: Kufen
Arkadenfelder Front:
Mittelbogen rund: nein

Rechteckfelder Front: X
Anzahl Frontfelder: 3

Abbildungen:



Beschläge:

Schloss: ja
Griffe: nein

Bemalung:

Gesamtbemalung: einfach

a) Front/Seiten

Farbe Front: blau
Farbe Außenfelder: grün
Farbe Mittelfeld: rotbraun
Farbe Seitenflächen: rotbraun
Rahmenbemalung: Punktmuster
Motiv Außenfelder: Blumenvase
Motiv Mittelfeld: Blüten
Motiv Seitenflächen: Pinseldekor
Rundblüten: -

b) Deckel

Farbe Deckel: [nicht mehr erkennbar]
Beschriftung Deckel: -
Motiv Deckel: -

c) Spruch (Sockel oder Vorderfront)

Position Spruch: Sockel
Beschriftung Front: "Wer Scherz und heiter [...] bricht, i[...] was er kann halten nicht."
Variabl. Datierung: -
Schriftausführung: gut

Nameninschrift: -
Innenbeschriftung: -

Transport:

Bahnstrecke: -
Verladebahnhof: Sonneberg
Zielbahnhof: ?
Zielort: -
Truhentrückseite: B.2. Eisenbahnzettel "Von Sonneberg nach [...] Zettel ist seitlich aufgeklebt."

Allgemeine Daten:

Museum: - **Inv. Nr.:** -
Standort: Würzburg
Fundort: Thüringen
Kommentar: zwei Eisenbahnzettel übereinander.
Literatur: -

Truhe

Produktionsort: Schnett
Truhenmaler: -
Werkstatt: -
Größe A (ab 100 cm):
Größe B (ab 50 cm): X
Größe C (bis 50 cm):
Provenienz: Thüringen
Vgl. Objekt: -
Auftraggeber: -
Spruch: []

Maße:

Breite: -
Höhe: -
Tiefe: -

Konstruktion:

Konstruktion Korpus: gezinkt
Konstruktion Deckel: Flachdeckel
Diamantquader: -
Rahmenprofil: -
Halbsäulen: nein
Inneneinsatz: nein
Beilade: ja
Stand: Kufen
Arkadenfelder Front:
Mittelbogen rund: nein

Rechteckfelder Front: X
Anzahl Frontfelder: 3

Abbildungen:

Beschläge:

Schloss: ja
Griffe: nein

Bemalung:

Gesamtbemalung: sehr einfach

a) Front/Seiten

Farbe Front: blau
Farbe Außenfelder: braun
Farbe Mittelfeld: rotbraun
Farbe Seitenflächen: -
Rahmenbemalung: -
Motiv Außenfelder: Blüten
Motiv Mittelfeld: Blüten
Motiv Seitenflächen: Rahmen
Rundblüten: -

b) Deckel

Farbe Deckel: blau
Beschriftung Deckel: -
Motiv Deckel: -

c) Spruch (Sockel oder Vorderfront)

Position Spruch: Sockel
Beschriftung Front: []
Variabl. Datierung: -
Schriftausführung: -

Nameninschrift: "Maria Dill"
Innenbeschriftung: -

Transport:

Bahnstrecke: -
Verladebahnhof: -
Zielbahnhof: Schleusingen
Zielort: Schleusingen
Truhentrückseite: Eisenbahnzettel Schleusingen und "Maria Dill"

Allgemeine Daten:

Museum: -
Standort: aus der Schwalm
Fundort: Thüringen
Kommentar: Eisenbahnaufkleber Schleusingen!
Literatur: -

Inv. Nr.: -

Truhe

Produktionsort: Schnett
Truhenmaler: -
Werkstatt: -
Größe A (ab 100 cm): X
Größe B (ab 50 cm):
Größe C (bis 50 cm):
Provenienz: Holland
Vgl. Objekt: -
Auftraggeber: -
Spruch: "Lieber [Rest nicht lesbar]"

Maße:

Breite: 97,00
Höhe: 42,0
Tiefe: 48,0

Konstruktion:

Konstruktion Korpus: gezinkt
Konstruktion Deckel: Flachdeckel
Diamantquader: -
Rahmenprofil: -
Halbsäulen: nein
Inneneinsatz: nein
Beilade: ja
Stand: Kufen
Arkadenfelder Front:
Mittelbogen rund: nein

Rechteckfelder Front: X
Anzahl Frontfelder: 3

Abbildungen:

Beschläge:

Schloss: Federschloß
Griffe: nein

Bemalung:

Gesamtbemalung: einfach

a) Front/Seiten

Farbe Front: blau
Farbe Außenfelder: blau
Farbe Mittelfeld: blau
Farbe Seitenflächen: rot
Rahmenbemalung: Strichmuster
Motiv Außenfelder: Blumenschale
Motiv Mittelfeld: Blüten
Motiv Seitenflächen: Kammzugtechnik
Rundblüten:

b) Deckel

Farbe Deckel: blau
Beschriftung Deckel: -
Motiv Deckel: zweifeldrig H30xB36 mit Blüten

c) Spruch (Sockel oder Vorderfront)

Position Spruch: Sockel
Beschriftung Front: "Lieber [Rest nicht lesbar]"
Variabl. Datierung: möglich
Schriftausführung: gut

Nameninschrift: -
Innenbeschriftung: -

Transport:

Bahnstrecke: -
Verladebahnhof: -
Zielbahnhof: Giessen
Zielort: -
Truhentrückseite: "W 87 Giessen"

Allgemeine Daten:

Museum: - **Inv. Nr.:** -
Standort: Holland
Fundort: Holland
Kommentar: Rückseitenbeschriftung WM (10cm breit, 7,5 cm hoch), Giessen (20cm breit, 10 cm hoch), Schlossgröße 8,5x10 cm Länge Beschlagteile 11 am Deckel, 11,5 in Korpus, Riegel 5x3 cm, obere Leiste 4 cm
Literatur: -

Truhe

Produktionsort: Schnett
Truhemaler: -
Werkstatt: -
Größe A (ab 100 cm): X
Größe B (ab 50 cm):
Größe C (bis 50 cm):
Provenienz: Baden/Höhefeld
Vgl. Objekt: -
Auftraggeber: -
Spruch: [nicht erkennbar]

Maße:

Breite: 100,00
Höhe: 46,0
Tiefe: 52,0

Konstruktion:

Konstruktion Korpus: gezinkt
Konstruktion Deckel: Flachdeckel
Diamantquader: -
Rahmenprofil: -
Halbsäulen: nein
Inneneinsatz: nein
Beilade: ja
Stand: Kufen
Arkadenfelder Front:
Mittelbogen rund: nein

Rechteckfelder Front: X
Anzahl Frontfelder: 3

Abbildungen:

Beschläge:

Schloss: ja
Griffe: nein

Bemalung:

Gesamtbemalung: sehr einfach

a) Front/Seiten

Farbe Front: ?
Farbe Außenfelder: ?
Farbe Mittelfeld: ?
Farbe Seitenflächen: ?
Rahmenbemalung: ?
Motiv Außenfelder: Blütensproß
Motiv Mittelfeld: Blütensproß
Motiv Seitenflächen: Kammzugtechnik
Rundblüten: -

b) Deckel

Farbe Deckel: ?
Beschriftung Deckel: -
Motiv Deckel: ?

c) Spruch (Sockel oder Vorderfront)

Position Spruch: Sockel
Beschriftung Front: [nicht erkennbar]
Variabl. Datierung: -
Schriftausführung: -

Nameninschrift: -
Innenbeschriftung: -

Transport:

Bahnstrecke: -
Verladebahnhof: Lichtenau
Zielbahnhof: Wertheim
Zielort: Wertheim
Truhenrückseite: Zettel " Eisfeld-Unterneubrunn [Eise]nbahn Von Lichtenau nach Wertheim"
[Würzburg?]

Allgemeine Daten:

Museum: Grafschaftsmuseum Wertheim **Inv. Nr.:** 6888
Standort: Wertheim
Fundort: Baden/Höhefeld
Kommentar: Dienstbotenwechsel in Wertheim am 2. Februar. Auf Eisenbahnzettel ist Wertheim handschriftlich eingetragen.
Literatur: -

Truhe

Produktionsort: Schnett
Truhnenmaler: -
Werkstatt: -
Größe A (ab 100 cm): X
Größe B (ab 50 cm): -
Größe C (bis 50 cm): -
Provenienz: Thüringen
Vgl. Objekt: -
Auftraggeber: -
Spruch: "Mit Geigen und Violen, will ich mein Schatz abholen 1891"

Maße:

Breite: -
Höhe: -
Tiefe: -

Konstruktion:

Konstruktion Korpus: gezinkt
Konstruktion Deckel: Flachdeckel
Diamantquader: -
Rahmenprofil: -
Halbsäulen: -
Inneneinsatz: -
Beilade: -
Stand: Kufen
Arkadenfelder Front: X
Mittelbogen rund: nein

Rechteckfelder Front: -
Anzahl Frontfelder: 3

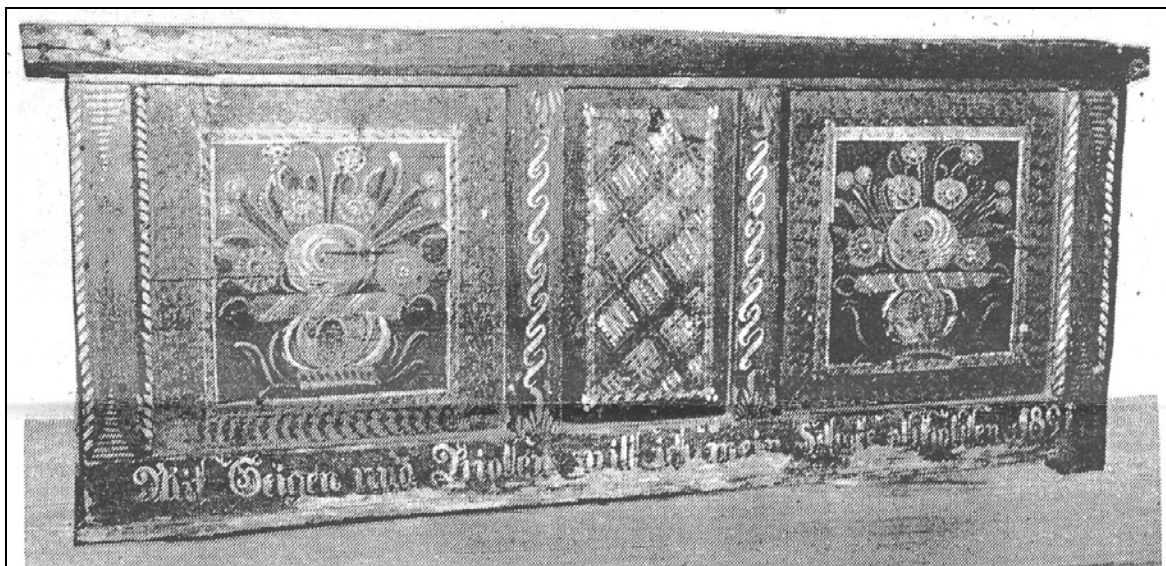
Abbildungen:

Beschläge:

Schloss: ja
Griffe: nein

Bemalung:

Gesamtbemalung: normal

a) Front/Seiten

Farbe Front: -
Farbe Außenfelder: -
Farbe Mittelfeld: -
Farbe Seitenflächen: -
Rahmenbemalung: Punktlinien und S-Säule
Motiv Außenfelder: Blumenschale
Motiv Mittelfeld: Rauten
Motiv Seitenflächen: -
Rundblüten:

b) Deckel

Farbe Deckel: -
Beschriftung Deckel: -
Motiv Deckel: -

c) Spruch (Sockel oder Vorderfront)

Position Spruch: Sockel
Beschriftung Front: "Mit Geigen und Violen, will ich mein Schatz abholen 1891"
Variabl. Datierung: möglich
Schriftausführung: gut

Nameninschrift: -
Innenbeschriftung: -

Transport:

Bahnstrecke: -
Verladebahnhof: Lichtenau
Zielbahnhof: -
Zielort: -
Truhentrückseite: "von Lichtenau nach [...]"

Allgemeine Daten:

Museum: - **Inv. Nr.:** -
Standort: Dreihausen/Marburger Land
Fundort: Thüringen
Kommentar: Wichtig: Nachweis Lichtenau bei Eisfeld
Literatur: Nachtigall, Helmut: "Wie die Blumen auf der Heid, so vergeht der Menschen Zeit".
Die hessischen Gesindetruhen: Ihre Herstellung und Verbreitung. In: Heimat im Bild,
38. Woche, September 1983, Abb. 4 und 5.

Truhe

Produktionsort: Schnett
Truhemaler: -
Werkstatt: -
Größe A (ab 100 cm): X
Größe B (ab 50 cm):
Größe C (bis 50 cm):
Provenienz: Ostheim v.d. Rhön
Vgl. Objekt: -
Auftraggeber: -
Spruch: "Trau auf Gott, er hilft in Noth" "Anno 1891"

Maße:

Breite: -
Höhe: -
Tiefe: -

Konstruktion:

Konstruktion Korpus: gezinkt
Konstruktion Deckel: Flachdeckel mit Oberleiste
Diamantquader: -
Rahmenprofil: -
Halbsäulen: nein
Inneneinsatz: ja
Beilade: ja
Stand: Kufen
Arkadenfelder Front:
Mittelbogen rund: nein

Rechteckfelder Front: X
Anzahl Frontfelder: 3

Abbildungen:

Beschläge:

Schloss: ja
Griffe: nein

Bemalung:

Gesamtbemalung: normal

a) Front/Seiten

Farbe Front: blau
Farbe Außenfelder: rot
Farbe Mittelfeld: rot
Farbe Seitenflächen: -
Rahmenbemalung: stilisierte Blätter
Motiv Außenfelder: Blätterkranz
Motiv Mittelfeld: Beschriftung
Motiv Seitenflächen: -
Rundblüten: -

b) Deckel

Farbe Deckel: blau
Beschriftung Deckel: -
Motiv Deckel: Mittelfeld mit Blumenschale

c) Spruch (Sockel oder Vorderfront)

Position Spruch: Sockel und Mittelfeld
Beschriftung Front: "Trau auf Gott, er hilft in Noth" "Anno 1891"
Variabl. Datierung: möglich
Schriftausführung: gut

Nameninschrift: -
Innenbeschriftung: -

Transport:

Bahnstrecke: -
Verladebahnhof: -
Zielbahnhof: -
Zielort: -
Truhentrückseite: -

Allgemeine Daten:

Museum: Freilandmuseum Fladungen
Standort: Fladungen
Fundort: Ostheim v.d. Rhön

Inv. Nr.: 12589

Kommentar: Truhe wohl älter und an der Front übermalt. Kranzmotiv evtl. schon ursprünglich, aber auch übermalt. Deckel wohl noch Original. Maße ergänzen.

Literatur: -

Truhe

Produktionsort: Schnett
Truhenmaler: -
Werkstatt: -
Größe A (ab 100 cm): X
Größe B (ab 50 cm):
Größe C (bis 50 cm):
Provenienz: Hessen
Vgl. Objekt: -
Auftraggeber: -
Spruch: "Lieben und nicht haben ist härter als Stein graben 1893"

Maße:

Breite: 102,00
Höhe: 47,5
Tiefe: 51,0

Konstruktion:

Konstruktion Korpus: gezinkt
Konstruktion Deckel: Flachdeckel
Diamantquader: -
Rahmenprofil: -
Halbsäulen:
Inneneinsatz:
Beilade: ja
Stand: Kufen
Arkadenfelder Front:
Mittelbogen rund: nein

Rechteckfelder Front: X
Anzahl Frontfelder: 3

Abbildungen:

Beschläge:

Schloss: ja
Griffe: nein

Bemalung:

Gesamtbemalung: aufwändig

a) Front/Seiten

Farbe Front: blau
Farbe Außenfelder: braun
Farbe Mittelfeld: rotbraun
Farbe Seitenflächen: -
Rahmenbemalung: Schlangenlinien
Motiv Außenfelder: Blumenschale
Motiv Mittelfeld: Blütensproß
Motiv Seitenflächen: -
Rundblüten:

b) Deckel

Farbe Deckel: blau
Beschriftung Deckel: -
Motiv Deckel: zweifeldrig, Rahmen mit Blumen im Rundfeld

c) Spruch (Sockel oder Vorderfront)

Position Spruch: Sockel
Beschriftung Front: "Lieben und nicht haben ist härter als Stein graben 1893"
Variabl. Datierung: ja
Schriftausführung: gut

Nameninschrift: -
Innenbeschriftung: -

Transport:

Bahnstrecke: -
Verladebahnhof: -
Zielbahnhof: -
Zielort: -
Truhentrückseite: "Thiel, Ascherode, H [geschwungen], 15

Allgemeine Daten:

Museum: - **Inv. Nr.:** -
Standort: Ziegenhain
Fundort: Hessen
Kommentar: Deckel- und Rahmenbemalung wohl restauriert. (grünes Buch), Im Deckel innen: "No.
2"
Literatur: -

Truhe

Produktionsort: Schnett
Truhmaler: Maler 10
Werkstatt: -
Größe A (ab 100 cm): X
Größe B (ab 50 cm):
Größe C (bis 50 cm):
Provenienz: Thüringen
Vgl. Objekt: -
Auftraggeber: -
Spruch: "An Gottes Segen ist alles gelegen. 1894"

Maße:

Breite: -
Höhe: -
Tiefe: -

Konstruktion:

Konstruktion Korpus: gezinkt
Konstruktion Deckel: Flachdeckel
Diamantquader: -
Rahmenprofil: -
Halbsäulen:
Inneneinsatz:
Beilade: ja
Stand: Füße
Arkadenfelder Front:
Mittelbogen rund: nein

Rechteckfelder Front: X
Anzahl Frontfelder: 3

Abbildungen:

Beschläge:

Schloss: ja
Griffe: nein

Bemalung:

Gesamtbemalung: einfach

a) Front/Seiten

Farbe Front: blau
Farbe Außenfelder: rotbraun
Farbe Mittelfeld: rotbraun
Farbe Seitenflächen: rotbraun
Rahmenbemalung: S-Schwünge
Motiv Außenfelder: Stilisierte Blüten und Blätter
Motiv Mittelfeld: stilisierte Blüte
Motiv Seitenflächen: -
Rundblüten: -

b) Deckel

Farbe Deckel: blau
Beschriftung Deckel: -
Motiv Deckel: Mittelfeld mit Blumenschale

c) Spruch (Sockel oder Vorderfront)

Position Spruch: Sockel
Beschriftung Front: "An Gottes Segen ist alles gelegen. 1894"
Variabl. Datierung: möglich
Schriftausführung: normal

Nameninschrift: -
Innenbeschriftung: -

Transport:

Bahnstrecke: -
Verladebahnhof: -
Zielbahnhof: -
Zielort: -
Truhentrückseite: -

Allgemeine Daten:

Museum: - **Inv. Nr.:** -
Standort: Marburg
Fundort: Thüringen
Kommentar: Truhe übermalt, Motiv aber wohl original
Literatur: -

Truhe

Produktionsort: Schnett
Truhenmaler: Maler 10
Werkstatt: -
Größe A (ab 100 cm): X
Größe B (ab 50 cm):
Größe C (bis 50 cm):
Provenienz: Butzbach
Vgl. Objekt: -
Auftraggeber: -
Spruch: "Rede wenig [...] wenig [...] baar 1897"

Maße:

Breite: 98,50
Höhe: 43,0
Tiefe: 49,0

Konstruktion:

Konstruktion Korpus: gezinkt
Konstruktion Deckel: Flachdeckel
Diamantquader: -
Rahmenprofil: -
Halbsäulen:
Inneneinsatz:
Beilade: ja
Stand: Kufen
Arkadenfelder Front:
Mittelbogen rund: nein

Rechteckfelder Front: X
Anzahl Frontfelder: 3

Abbildungen:

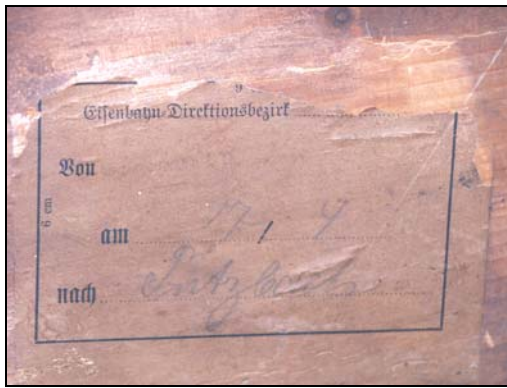
**Beschläge:**

Schloss: ja
Griffe: nein

Bemalung:

Gesamtbemalung: normal

a) Front/Seiten

Farbe Front: blau
Farbe Außenfelder: braun
Farbe Mittelfeld: rotbraun
Farbe Seitenflächen: rotbraun
Rahmenbemalung: stilisierte Blätter
Motiv Außenfelder: Blütensproß
Motiv Mittelfeld: Blütensproß
Motiv Seitenflächen: Pinseldekor
Rundblüten:

b) Deckel

Farbe Deckel: blau
Beschriftung Deckel: -
Motiv Deckel: zweifeldrig mit Blüten

c) Spruch (Sockel oder Vorderfront)

Position Spruch: Sockel
Beschriftung Front: "Rede wenig [...] wenig [...] baar 1897"
Variabl. Datierung: möglich
Schriftausführung: normal

Nameninschrift: -
Innenbeschriftung: -

Transport:

Bahnstrecke: -
Verladebahnhof: Unterneubrunn
Zielbahnhof: Butzbach
Zielort: -
Truhentrückseite: "W4" "Von Unterneubrunn am 17.4. nach Butzbach"

Allgemeine Daten:

Museum: -
Standort: ?
Fundort: Butzbach
Kommentar: -
Literatur: -

Inv. Nr.: -

Truhe

Produktionsort: -
Truhnenmaler: -
Werkstatt: -
Größe A (ab 100 cm): X
Größe B (ab 50 cm): -
Größe C (bis 50 cm): -
Provenienz: -
Vgl. Objekt: 302
Auftraggeber: -
Spruch: "Du Vogelsberger Mädchen, kom kauf mich, mich schönes Lädchen
1898"

Maße:

Breite: 115,00
Höhe: 49,5
Tiefe: 54,7

Konstruktion:

Konstruktion Korpus: -
Konstruktion Deckel: Flachdeckel
Diamantquader: -
Rahmenprofil: -
Halbsäulen: -
Inneneinsatz: -
Beilade: ja
Stand: Kufen
Arkadenfelder Front: -
Mittelbogen rund: nein

Rechteckfelder Front: X
Anzahl Frontfelder: 3

Abbildungen:



Beschläge:

Schloss: ja
Griffe: nein

Bemalung:

Gesamtbemalung: aufwändig

a) Front/Seiten

Farbe Front: blau
Farbe Außenfelder: rotbraun
Farbe Mittelfeld: rotbraun
Farbe Seitenflächen: rotbraun
Rahmenbemalung: Säulen-S, weiß, abstrahiert
Motiv Außenfelder: stilisierte Blumensträuße
Motiv Mittelfeld: stilisierter Blütensproß
Motiv Seitenflächen: Tupfen
Rundblüten:

b) Deckel

Farbe Deckel: blau
Beschriftung Deckel: -
Motiv Deckel: zweifeldrig, angedeutete Rahmen, quadratisch, Blumen im Stil der Front

c) Spruch (Sockel oder Vorderfront)

Position Spruch: Sockel
Beschriftung Front: "Du Vogelsberger Mädchen, kom kauf mich, mich schönes Lädchen 1898"
Variabl. Datierung: -
Schriftausführung: normal

Nameninschrift: -
Innenbeschriftung: -

Transport:

Bahnstrecke: -
Verladebahnhof: Schweinfurt/Stadt
Zielbahnhof: Strassburg
Zielort: -
Truhentrückseite: "R 3158 von Schweinfurt Stadt nach Strassburg/Els."

Allgemeine Daten:

Museum: Museum für Deutsche Volkskunde Berlin
6M117
Standort: Berlin
Fundort: -
Kommentar: -
Literatur: Assion, Peter: Truhenexport aus dem Thüringer Wald. In: Volkskunst H. 3 (1987), S. 5-10.

Inv. Nr.:

Nr.: 62

Datierung: [1900]

Truhe

Produktionsort: Schnett
Truhnenmaler: Nicolaus Dauber (1870-1962)
Werkstatt: -
Größe A (ab 100 cm):
Größe B (ab 50 cm): X
Größe C (bis 50 cm):
Provenienz: Thüringen
Vgl. Objekt: Nr. 64 beinahe identisch
Auftraggeber: -
Spruch: "In Glück und Not, vertrau auf Gott."

Maße:

Breite: 62,00

Höhe: 25,5

Tiefe: 30,5

Konstruktion:

Konstruktion Korpus: gezinkt, Applikationen genagelt

Konstruktion Deckel: Flachdeckel

Diamantquader: -

Rahmenprofil: -

Halbsäulen: nein

Inneneinsatz: nein

Beilade: ja

Stand: Kufen

Arkadenfelder Front:

Mittelbogen rund: nein

Rechteckfelder Front: X

Anzahl Frontfelder: 3

Abbildungen:



Beschläge:

Schloss: ja
Griffe: nein

Bemalung:

Gesamtbemalung: normal

a) Front/Seiten

Farbe Front: grün
Farbe Außenfelder: grün
Farbe Mittelfeld: grün
Farbe Seitenflächen: grün
Rahmenbemalung: Punkt und Linienmuster
Motiv Außenfelder: Blumenschale
Motiv Mittelfeld: Blüten
Motiv Seitenflächen: Kammzugtechnik
Rundblüten: -

b) Deckel

Farbe Deckel: grün
Beschriftung Deckel: "Vertrau auf Gott"
Motiv Deckel: dreigeteilt (16/36/16)

c) Spruch (Sockel oder Vorderfront)

Position Spruch: Sockel
Beschriftung Front: "In Glück und Not, vertrau auf Gott."
Variabl. Datierung: -
Schriftausführung: gut

Nameninschrift: -
Innenbeschriftung: -

Transport:

Bahnstrecke: -
Verladebahnhof: -
Zielbahnhof: -
Zielort: -
Truhentrückseite: -

Allgemeine Daten:

Museum: - **Inv. Nr.:** -
Standort: Holland
Fundort: Thüringen
Kommentar: Beschläge alt, Beilade 7x6 cm, Schrifthöhe 3 cm, mit Bleistift ein '3' eingetragen.
Literatur: -

Nr.: 64

Datierung: [1900]

Truhe

Produktionsort: Schnett
Truhnenmaler: Nicolaus Dauber (1870-1962)
Werkstatt: -
Größe A (ab 100 cm):
Größe B (ab 50 cm): X
Größe C (bis 50 cm):
Provenienz: Thüringen
Vgl. Objekt: Nr. 62 beinahe identisch
Auftraggeber: -
Spruch: "Gottes Güt und Treu ist alle Morgen neu"

Maße:

Breite: 63,50
Höhe: 26,0
Tiefe: 30,0

Konstruktion:

Konstruktion Korpus: gezinkt
Konstruktion Deckel: Flachdeckel
Diamantquader: -
Rahmenprofil: -
Halbsäulen: nein
Inneneinsatz: nein
Beilade: ja
Stand: Kufen
Arkadenfelder Front:
Mittelbogen rund: nein

Rechteckfelder Front: X
Anzahl Frontfelder: 3

Abbildungen:





Beschläge:

Schloss: Kastenschloß
Griffe: nein

Bemalung:

Gesamtbemalung: normal

a) Front/Seiten

Farbe Front: grün
Farbe Außenfelder: grün
Farbe Mittelfeld: grün
Farbe Seitenflächen: grün
Rahmenbemalung: S-Linien
Motiv Außenfelder: Blumenschale
Motiv Mittelfeld: Blüten
Motiv Seitenflächen: Rahmen
Rundblüten: -

b) Deckel

Farbe Deckel: grün
Beschriftung Deckel: "Aus Liebe."
Motiv Deckel: dreifeldrig mit Bluemnkranz und Inschrift Aus Liebe."

c) Spruch (Sockel oder Vorderfront)

Position Spruch: Sockel
Beschriftung Front: "Gottes Güt und Treu ist alle Morgen neu"
Variabl. Datierung: möglich
Schriftausführung: gut

Nameninschrift: -
Innenbeschriftung: -

Transport:

Bahnstrecke: -
Verladebahnhof: -
Zielbahnhof: -
Zielort: -
Truhenrückseite: -

Allgemeine Daten:

Museum: -
Standort: Holland
Fundort: Thüringen
Kommentar: -
Literatur: -

Inv. Nr.: -

Truhe

Produktionsort: Marburg?
Truhnenmaler: Nicolaus Dauber (1870-1962)
Werkstatt: -
Größe A (ab 100 cm): X
Größe B (ab 50 cm):
Größe C (bis 50 cm):
Provenienz: Hessen
Vgl. Objekt: -
Auftraggeber: -
Spruch: "Früh auf Spät nieder, bringt verlorne Gut wieder"

Maße:

Breite: 105,00
Höhe: 47,5
Tiefe: 50,5

Konstruktion:

Konstruktion Korpus: gezinkt
Konstruktion Deckel: Oberleiste
Diamantquader: -
Rahmenprofil: -
Halbsäulen: nein
Inneneinsatz: nein
Beilade: ja
Stand: Kufen
Arkadenfelder Front:
Mittelbogen rund: nein

Rechteckfelder Front: X
Anzahl Frontfelder: 3

Abbildungen:

Beschläge:**Schloss:** ja**Griffe:** ja**Bemalung:****Gesamtbemalung:** normala) Front/Seiten**Farbe Front:** blau**Farbe Außenfelder:** blau**Farbe Mittelfeld:** blau**Farbe Seitenflächen:** blau**Rahmenbemalung:** Linienmuster und S-Linien**Motiv Außenfelder:** Blumenschale**Motiv Mittelfeld:** Blüten**Motiv Seitenflächen:** -**Rundblüten:** -b) Deckel**Farbe Deckel:** blau**Beschriftung Deckel:** "An Gottes Segen ist alles gelegen"**Motiv Deckel:** dreifeldrig (k.A.), Mittelfeld bemaltc) Spruch (Sockel oder Vorderfront)**Position Spruch:** Sockel**Beschriftung Front:** "Früh auf Spät nieder, bringt verlornes Gut wieder"**Variabl. Datierung:** möglich**Schriftausführung:** gut**Nameninschrift:** -**Innenbeschriftung:** -**Transport:****Bahnstrecke:** -**Verladebahnhof:** -**Zielbahnhof:** -**Zielort:** -**Truhentrückseite:** -**Allgemeine Daten:****Museum:** Hessenpark Neu-Anspach**Standort:** Hessen**Fundort:** Hessen**Kommentar:** Griffe ergänzt**Literatur:** -**Inv. Nr.:** A I 5/19

Truhe

Produktionsort: Schnett
Truhmaler: Maler 9
Werkstatt: -
Größe A (ab 100 cm): X
Größe B (ab 50 cm):
Größe C (bis 50 cm):
Provenienz: Hessen
Vgl. Objekt: -
Auftraggeber: -
Spruch: "Kühner Muth bezwinkt daß Glück, Feiger Sinn bleibt stets zurück."

Maße:

Breite: -
Höhe: -
Tiefe: -

Konstruktion:

Konstruktion Korpus: gezinkt
Konstruktion Deckel: Flachdeckel
Diamantquader: -
Rahmenprofil: -
Halbsäulen: nein
Inneneinsatz: nein
Beilade: ja
Stand: Kufen
Arkadenfelder Front:
Mittelbogen rund: nein

Rechteckfelder Front: X
Anzahl Frontfelder: 3

Abbildungen:

Beschläge:

Schloss: ja
Griffe: nein

Bemalung:

Gesamtbemalung: aufwändig

a) Front/Seiten

Farbe Front: blau
Farbe Außenfelder: braun
Farbe Mittelfeld: grün
Farbe Seitenflächen: -
Rahmenbemalung: Punktbemalung, stilisierte Blätter, Säulen-S, alles in Gelb!
Motiv Außenfelder: Blumenschale
Motiv Mittelfeld: diagonale Verzierungen
Motiv Seitenflächen: -
Rundblüten: -

b) Deckel

Farbe Deckel: blau
Beschriftung Deckel: -
Motiv Deckel: -

c) Spruch (Sockel oder Vorderfront)

Position Spruch: Sockel
Beschriftung Front: "Kühner Muth bezwinkt daß Glück, Feiger Sinn bleibt stets zurück."
Variabl. Datierung: ja
Schriftausführung: restauriert

Nameninschrift: -
Innenbeschriftung: -

Transport:

Bahnstrecke: -
Verladebahnhof: -
Zielbahnhof: -
Zielort: -
Truhentrückseite: -

Allgemeine Daten:

Museum: Arbeitskreis für Hugenotten und Waldensergeschichte Schwabendorf, Brachter Straße
15, 35282 Rauschenberg **Inv. Nr.:** -
Standort: Rauschenberg-Schwabendorf
Fundort: Hessen
Kommentar: Interessantes Stück, Truhe wohl von ca. 1900, Truhe wohl restauriert. 1990er
restauriert und neu nachgezogen.
Literatur: -

Truhe

Produktionsort: Schnett
Truhenmaler: -
Werkstatt: -
Größe A (ab 100 cm):
Größe B (ab 50 cm): X
Größe C (bis 50 cm):
Provenienz: -
Vgl. Objekt: -
Auftraggeber: -
Spruch: "1904. Morgenstund, hat Gold im Mund"

Maße:

Breite: 46,50
Höhe: 24,0
Tiefe: 22,0

Konstruktion:

Konstruktion Korpus: -
Konstruktion Deckel: Flachdeckel
Diamantquader: -
Rahmenprofil: -
Halbsäulen:
Inneneinsatz:
Beilade: ja
Stand: -
Arkadenfelder Front:
Mittelbogen rund: -

Rechteckfelder Front: X
Anzahl Frontfelder: 1

Abbildungen:

Beschläge:

Schloss: ja
Griffe: nein

Bemalung:

Gesamtbemalung: normal

a) Front/Seiten

Farbe Front: blau
Farbe Außenfelder: rotbraun
Farbe Mittelfeld: -
Farbe Seitenflächen: -
Rahmenbemalung: -
Motiv Außenfelder: -
Motiv Mittelfeld: Miniaturfeld mit Blumenschale
Motiv Seitenflächen: Pinseldekor
Rundblüten: -

b) Deckel

Farbe Deckel: blau
Beschriftung Deckel: -
Motiv Deckel: Stilisierte Blüte

c) Spruch (Sockel oder Vorderfront)

Position Spruch: Front
Beschriftung Front: "1904. Morgenstund, hat Gold im Mund"
Variabl. Datierung: möglich
Schriftausführung: gut

Nameninschrift: -
Innenbeschriftung: -

Transport:

Bahnstrecke: -
Verladebahnhof: -
Zielbahnhof: -
Zielort: -
Truhentrückseite: -

Allgemeine Daten:

Museum: Hessenpark
Standort: Hessen
Fundort: -

Inv. Nr.: A15/114

Kommentar: Interessantes Stück, da Miniaturform in der Zeit, aber mit altem Motiv. Deckel tw. Schlecht. Auf Beilade und Deckel Zahlen stehend. Sonderanfertigung?

Literatur: -

Truhe

Produktionsort: -
Truhnenmaler: Nicolaus Dauber (1870-1962)
Werkstatt: -
Größe A (ab 100 cm): X
Größe B (ab 50 cm):
Größe C (bis 50 cm):
Provenienz: Thüringen
Vgl. Objekt: -
Auftraggeber: -
Spruch: "Im Hause ist es wohl bestellt da jeder Theil sein Zepter hält. 1906."

Maße:

Breite: 109,00
Höhe: 49,0
Tiefe: 53,0

Konstruktion:

Konstruktion Korpus: gez
Konstruktion Deckel: Flachdeckel
Diamantquader: -
Rahmenprofil: -
Halbsäulen:
Inneneinsatz:
Beilade: ja
Stand: Kufen
Arkadenfelder Front:
Mittelbogen rund: nein

Rechteckfelder Front: X
Anzahl Frontfelder: 3

Abbildungen:

Beschläge:

Schloss: ja
Griffe: nein

Bemalung:

Gesamtbemalung: normal

a) Front/Seiten

Farbe Front: grün
Farbe Außenfelder: grün
Farbe Mittelfeld: grün
Farbe Seitenflächen: grün
Rahmenbemalung: Punkte und stiliserte Blätter
Motiv Außenfelder: -
Motiv Mittelfeld: stiliserte Blüte
Motiv Seitenflächen: Blumenko
Rundblüten: -

b) Deckel

Farbe Deckel: grün
Beschriftung Deckel: "Gottes Güt und Treu, ist alle Morgen neu"
Motiv Deckel: dreifeldrig mit Spruch

c) Spruch (Sockel oder Vorderfront)

Position Spruch: Sockel
Beschriftung Front: "Im Hause ist es wohl bestellt da jeder Theil sein Zepter hält. 1906."
Variabl. Datierung: -
Schriftausführung: sehr gut

Nameninschrift: -
Innenbeschriftung: -

Transport:

Bahnstrecke: -
Verladebahnhof: -
Zielbahnhof: -
Zielort: -
Truhentrückseite: -

Allgemeine Daten:

Museum: Marburger Universitätsmuseum für Kunst und Kulturgeschichte
Inv. Nr.: 9096
Standort: Marburg
Fundort: Thüringen
Kommentar: Truhe evtl. älter?
Literatur: -

Truhe

Produktionsort: Schnett
Truhnenmaler: -
Werkstatt: -
Größe A (ab 100 cm):
Größe B (ab 50 cm): X
Größe C (bis 50 cm):
Provenienz: Schnett
Vgl. Objekt: -
Auftraggeber: -
Spruch: "Wo Lieb und Einigkeit regiert, da ist das ganze Hause geziert!"

Maße:

Breite: 81,00
Höhe: 37,0
Tiefe: 40,0

Konstruktion:

Konstruktion Korpus: gezinkt
Konstruktion Deckel: Oberleiste
Diamantquader: -
Rahmenprofil: -
Halbsäulen: nein
Inneneinsatz: nein
Beilade: ja
Stand: Kufen
Arkadenfelder Front: X
Mittelbogen rund: alle 3

Rechteckfelder Front:
Anzahl Frontfelder: 3

Abbildungen:

Beschläge:**Schloss:** ja**Griffe:** ja**Bemalung:****Gesamtbemalung:** aufwändiga) Front/Seiten**Farbe Front:** grün**Farbe Außenfelder:** grün**Farbe Mittelfeld:** grün**Farbe Seitenflächen:** grün**Rahmenbemalung:** Linienmuster**Motiv Außenfelder:** Blumenschale**Motiv Mittelfeld:** Blüten**Motiv Seitenflächen:** -**Rundblüten:** -b) Deckel**Farbe Deckel:** grün**Beschriftung Deckel:** -**Motiv Deckel:** zweifeldrig mit Blumenkranzc) Spruch (Sockel oder Vorderfront)**Position Spruch:** Sockel**Beschriftung Front:** "Wo Lieb und Einigkeit regiert, da ist das ganze Hause geziert!"**Variabl. Datierung:** -**Schriftausführung:** gut**Nameninschrift:** -**Innenbeschriftung:** -**Transport:****Bahnstrecke:** -**Verladebahnhof:** -**Zielbahnhof:** -**Zielort:** -**Truhentrückseite:** -**Allgemeine Daten:****Museum:** -**Inv. Nr.:** -**Standort:** Schnett/Kirche**Fundort:** Schnett**Kommentar:** Interessant, da Identitätsprodukt in der Kirche. Grün als verbreitete Farbe in der näheren Region.**Literatur:** -

Truhe

Produktionsort: Schnett
Truhenumaler: -
Werkstatt: -
Größe A (ab 100 cm): X
Größe B (ab 50 cm):
Größe C (bis 50 cm):
Provenienz: Hessen (Biedenkopf)
Vgl. Objekt: -
Auftraggeber: -
Spruch: "Auf den Bergen und in den Gründen ist keine Jungfrau mehr zu finden" "Zum Andenken"

Maße:

Breite: -
Höhe: -
Tiefe: -

Konstruktion:

Konstruktion Korpus: -
Konstruktion Deckel: Flachdeckel
Diamantquader: -
Rahmenprofil: -
Halbsäulen:
Inneneinsatz: -
Beilade: -
Stand: Kufen
Arkadenfelder Front:
Mittelbogen rund: nein

Rechteckfelder Front: X
Anzahl Frontfelder: 3

Abbildungen:



Beschläge:

Schloss: -
Griffe: ja

Bemalung:

Gesamtbemalung: normal

a) Front/Seiten

Farbe Front: braun
Farbe Außenfelder: braun
Farbe Mittelfeld: braun
Farbe Seitenflächen: braun
Rahmenbemalung: Strichmotive
Motiv Außenfelder: Kränze mit Inschrift "Zum" und "Andenken"
Motiv Mittelfeld: stilisierte Blume
Motiv Seitenflächen: -
Rundblüten:

b) Deckel

Farbe Deckel: braun
Beschriftung Deckel: -
Motiv Deckel: -

c) Spruch (Sockel oder Vorderfront)

Position Spruch: Sockel
Beschriftung Front: "Auf den Bergen und in den Gründen ist keine Jungfrau mehr zu finden"
"Zum Andenken"
Variabl. Datierung: -
Schriftausführung: gut
Nameninschrift: -
Innenbeschriftung: -

Transport:

Bahnstrecke: -
Verladebahnhof: -
Zielbahnhof: -
Zielort: -
Truhenrückseite: -

Allgemeine Daten:

Museum: - **Inv. Nr.:** -
Standort: -
Fundort: Hessen (Biedenkopf)
Kommentar: Postkarte abgestempelt am 14.4.1910, geschrieben am 13.10.1910, ohne Bezug zum Motiv: 7 Mädchen in Tracht aus Biedenkopf, die einen Blütensproß in den Händen halten. Die beiden vorderen Mädchen halten eine Truhe, die als Bild in die Postkarte montiert sind.
Literatur: -

Truhe

Produktionsort: Großbreitenbach
Truhnenmaler: -
Werkstatt: -
Größe A (ab 100 cm): -
Größe B (ab 50 cm): -
Größe C (bis 50 cm): X
Provenienz: Thüringen
Vgl. Objekt: -
Auftraggeber: -
Spruch: -

Maße:

Breite: 31,70
Höhe: 14,5
Tiefe: 23,5

Konstruktion:

Konstruktion Korpus: genutet
Konstruktion Deckel: Rahmenkonstruktion
Diamantquader: -
Rahmenprofil: -
Halbsäulen: ja
Inneneinsatz: ja
Beilade: nein
Stand: Füße
Arkadenfelder Front: X
Mittelbogen rund: alle 3

Rechteckfelder Front:
Anzahl Frontfelder: 3

Abbildungen:

Beschläge:

Schloss: ja
Griffe: nein

Bemalung:

Gesamtbemalung: aufwendig

a) Front/Seiten

Farbe Front: blau
Farbe Außenfelder: blau
Farbe Mittelfeld: blau
Farbe Seitenflächen: blau
Rahmenbemalung: nein
Motiv Außenfelder: Blüte
Motiv Mittelfeld: "Tresseltornament"
Motiv Seitenflächen: -
Rundblüten: -

b) Deckel

Farbe Deckel: blau
Beschriftung Deckel: "Nicht nur zur Arbeit, auch zur Freud nütz' die Zeit, denn sie eilt."
Motiv Deckel: Blüten mit Spruch; Metzgerzeichen mit den Initialen H.M. und "1914"

c) Spruch (Sockel oder Vorderfront)

Position Spruch: Deckel
Beschriftung Front: -
Variabl. Datierung: -
Schriftausführung: -

Nameninschrift: H.M.
Innenbeschriftung: -

Transport:

Bahnstrecke: -
Verladebahnhof: -
Zielbahnhof: -
Zielort: -
Truhentrückseite: -

Allgemeine Daten:

Museum: - **Inv. Nr.:** -
Standort: Würzburg
Fundort: Thüringen
Kommentar: schönes Beispiel für Großbreitenbacher Truhe in Verbindung zur Firma Tresselt mit dem Tresselornament. Truhe laut Angabe des Verkäufers auf einer Haushaltsauflösung in Hamburg gekauft.
Literatur: -

Truhe

Produktionsort: Schnett
Truhmaler: Maler 4
Werkstatt: Schramm?
Größe A (ab 100 cm):
Größe B (ab 50 cm):
Größe C (bis 50 cm): X
Provenienz: Thüringen
Vgl. Objekt: -
Auftraggeber: Wertheim?
Spruch: "Hab Sonne im Herzen"

Maße:

Breite: 25,00
Höhe: 11,5
Tiefe: 17,0

Konstruktion:

Konstruktion Korpus: genagelt
Konstruktion Deckel: Flachdeckel mit Oberleiste
Diamantquader: -
Rahmenprofil: -
Halbsäulen: nein
Inneneinsatz:
Beilade: nein
Stand: Kufen
Arkadenfelder Front:
Mittelbogen rund: alle 3

Rechteckfelder Front: X
Anzahl Frontfelder: 3

Abbildungen:



**Beschläge:**

Schloss: ja
Griffe: nein

Bemalung:

Gesamtbemalung: normal

a) Front/Seiten

Farbe Front: grün
Farbe Außenfelder: grün
Farbe Mittelfeld: grün
Farbe Seitenflächen: grün
Rahmenbemalung: Punkte
Motiv Außenfelder: Blütensproß
Motiv Mittelfeld: Blütensproß
Motiv Seitenflächen: Rahmen
Rundblüten: -

b) Deckel

Farbe Deckel: grün
Beschriftung Deckel: -
Motiv Deckel: Blumenschale

c) Spruch (Sockel oder Vorderfront)

Position Spruch: Sockel
Beschriftung Front: "Hab Sonne im Herzen"
Variabl. Datierung: -
Schriftausführung: normal

Nameninschrift: -
Innenbeschriftung: -

Transport:

Bahnstrecke: -
Verladebahnhof: -
Zielbahnhof: -
Zielort: -
Truhentrückseite: -

Allgemeine Daten:

Museum: - **Inv. Nr.:** -

Standort: Berlin

Fundort: Thüringen

Kommentar: !Wichtiges Belegstück. Die Truhe stammt nach Händlerangaben aus dem Haushalt einer alten Berliner Dame. Damit spricht dies erneut für einen Erwerb in Berlin, evtl. sogar im Kaufhaus Wertheim.

Literatur: -

Truhe

Produktionsort: Marburg?
Truhnenmaler: Nicolaus Dauber (1870-1962)
Werkstatt: -
Größe A (ab 100 cm):
Größe B (ab 50 cm):
Größe C (bis 50 cm): X
Provenienz: Schnett
Vgl. Objekt: -
Auftraggeber: -
Spruch: "Gott mit uns"

Maße:

Breite: [30]
Höhe: [15]
Tiefe: -

Konstruktion:

Konstruktion Korpus: genagelt
Konstruktion Deckel: Flachdeckel
Diamantquader: -
Rahmenprofil: -
Halbsäulen: nein
Inneneinsatz: nein
Beilade: [nein]
Stand: Kufen
Arkadenfelder Front: -
Mittelbogen rund: ja

Rechteckfelder Front: X
Anzahl Frontfelder: 3

Abbildungen:



Beschläge:

Schloss: ja
Griffe: nein

Bemalung:

Gesamtbemalung: einfach

a) Front/Seiten

Farbe Front: blau
Farbe Außenfelder: blau
Farbe Mittelfeld: blau
Farbe Seitenflächen: blau
Rahmenbemalung: S-Linien und Striche
Motiv Außenfelder: Blütensproß
Motiv Mittelfeld: Blütensproß
Motiv Seitenflächen: -
Rundblüten: -

b) Deckel

Farbe Deckel: blau
Beschriftung Deckel: "Mitt Gott"
Motiv Deckel: Blumenkranz

c) Spruch (Sockel oder Vorderfront)

Position Spruch: Sockel
Beschriftung Front: "Gott mit uns"
Variabl. Datierung: -
Schriftausführung: normal

Nameninschrift: -
Innenbeschriftung: -

Transport:

Bahnstrecke: -
Verladebahnhof: -
Zielbahnhof: -
Zielort: -
Truhentrückseite: -

Allgemeine Daten:

Museum: Lorsch
Standort: Lorsch
Fundort: Schnett
Kommentar: Dank an Frankonzept (Dagmar Stonus und Jochen Ramming)
Literatur: -

Inv. Nr.: -

Truhe

Produktionsort: Schnett
Truhnenmaler: Maler 1
Werkstatt: -
Größe A (ab 100 cm): -
Größe B (ab 50 cm): -
Größe C (bis 50 cm): -
Provenienz: Thüringen
Vgl. Objekt: -
Auftraggeber: -
Spruch: "Lieb und Treu ist die beste Arznei"

Maße:

Breite: -
Höhe: -
Tiefe: -

Konstruktion:

Konstruktion Korpus: genagelt
Konstruktion Deckel: Flachdeckel
Diamantquader: -
Rahmenprofil: -
Halbsäulen: nein
Inneneinsatz: nein
Beilade: nein
Stand: Kufen
Arkadenfelder Front:
Mittelbogen rund: gewinkelt

Rechteckfelder Front: X
Anzahl Frontfelder: 3

Abbildungen:



**Beschläge:**

Schloss: ja
Griffe: nein

Bemalung:

Gesamtbemalung: einfach

a) Front/Seiten

Farbe Front: rot
Farbe Außenfelder: rot
Farbe Mittelfeld: rot
Farbe Seitenflächen: rot
Rahmenbemalung: Punkte
Motiv Außenfelder: Blüten
Motiv Mittelfeld: Blüten
Motiv Seitenflächen: Rahmen
Rundblüten: -

b) Deckel

Farbe Deckel: rot
Beschriftung Deckel: "Gedenke mein"
Motiv Deckel: Blütenkranz mit Inschrift

c) Spruch (Sockel oder Vorderfront)

Position Spruch: Sockel
Beschriftung Front: "Lieb und Treu ist die beste Arznei"
Variabl. Datierung: -
Schriftausführung: gut

Nameninschrift: -
Innenbeschriftung: -

Transport:

Bahnstrecke: -
Verladebahnhof: -
Zielbahnhof: -
Zielort: -
Truhentrückseite: bemalt

Allgemeine Daten:

Museum: Hohenfelden
Standort: Hohenfelden
Fundort: Thüringen
Kommentar: -

Inv. Nr.: -

Literatur: Hohenfelder Blätter Nr. 36, Sonderausstellungen Kisten, Karren, Kübel, schlichte Schönheit. Holzverarbeitendes Handwerk in Thüringen (ab 2. April 2000), Abb. Rückseite.

Truhe

Produktionsort: Marburg?
Truhnenmaler: Nicolaus Dauber (1870-1962)
Werkstatt: -
Größe A (ab 100 cm): -
Größe B (ab 50 cm): -
Größe C (bis 50 cm): X
Provenienz: Thüringen
Vgl. Objekt: -
Auftraggeber: -
Spruch: "Deutsche Art, Gott bewahrt."

Maße:

Breite: 33,00
Höhe: 16,5
Tiefe: 19,0

Konstruktion:

Konstruktion Korpus: -
Konstruktion Deckel: Flachdeckel
Diamantquader: -
Rahmenprofil: -
Halbsäulen: nein
Inneneinsatz: nein
Beilade: nein
Stand: Kufen
Arkadenfelder Front: X
Mittelbogen rund: ja

Rechteckfelder Front:
Anzahl Frontfelder: 3

Abbildungen:

Beschläge:

Schloss: ja
Griffe: nein

Bemalung:

Gesamtbemalung: normal

a) Front/Seiten

Farbe Front: blau
Farbe Außenfelder: blau
Farbe Mittelfeld: blau
Farbe Seitenflächen: blau
Rahmenbemalung: S-Linien
Motiv Außenfelder: Blüten
Motiv Mittelfeld: Blüten
Motiv Seitenflächen: Rahmen
Rundblüten: -

b) Deckel

Farbe Deckel: blau
Beschriftung Deckel: "Gott mit uns"
Motiv Deckel: Blütenkranz mit Inschrift

c) Spruch (Sockel oder Vorderfront)

Position Spruch: Sockel
Beschriftung Front: "Deutsche Art, Gott bewahrt."
Variabl. Datierung: -
Schriftausführung: normal

Nameninschrift: -
Innenbeschriftung: -

Transport:

Bahnstrecke: -
Verladebahnhof: -
Zielbahnhof: -
Zielort: -
Truhentrückseite: -

Allgemeine Daten:

Museum: - **Inv. Nr.:** -
Standort: Weimar
Fundort: Thüringen
Kommentar: versteigert im Auktionshaus Wendl in Rudolstadt
Literatur: -

Truhe

Produktionsort: Schnett
Truhenmaler: Maler 4
Werkstatt: Schramm
Größe A (ab 100 cm):
Größe B (ab 50 cm): X
Größe C (bis 50 cm):
Provenienz: Thüringen
Vgl. Objekt: -
Auftraggeber: Edmund Schramm Vater
Spruch: "Des Lebens Mai blüht einmal und nicht wieder."

Maße:

Breite:
Höhe:
Tiefe:

Konstruktion:

Konstruktion Korpus: gezinkt
Konstruktion Deckel: Flachdeckel
Diamantquader: -
Rahmenprofil: -
Halbsäulen:
Inneneinsatz:
Beilade: ja
Stand: Kufen
Arkadenfelder Front:
Mittelbogen rund: ja

Rechteckfelder Front: X
Anzahl Frontfelder: 3

Abbildungen:

Beschläge:

Schloss: ja
Griffe: nein

Bemalung:

Gesamtbemalung: aufwändig

a) Front/Seiten

Farbe Front: grün
Farbe Außenfelder: grün
Farbe Mittelfeld: grün
Farbe Seitenflächen: grün
Rahmenbemalung: Punkt und Bandmuster
Motiv Außenfelder: Blumenschale
Motiv Mittelfeld: stilisierte Blüten
Motiv Seitenflächen: Rahmen
Rundblüten: -

b) Deckel

Farbe Deckel: grün
Beschriftung Deckel: "Zum Andenken an die große Zeit im Krieg 1914-16" "Lina Schramm"
Motiv Deckel: Blumenkranz mit Aufschrift

c) Spruch (Sockel oder Vorderfront)

Position Spruch: Sockel und Deckel
Beschriftung Front: "Des Lebens Mai blüht einmal und nicht wieder."
Variabl. Datierung: -
Schriftausführung: gut

Nameninschrift: -
Innenbeschriftung: -

Transport:

Bahnstrecke: -
Verladebahnhof: -
Zielbahnhof: -
Zielort: -
Truhentrückseite: -

Allgemeine Daten:

Museum: - **Inv. Nr.:** -
Standort: Schnett
Fundort: Thüringen
Kommentar: Truhe im Besitz von Edmund Schramm. Wichtig, da "grün" anscheinend in Schnett üblich und modern war.
Literatur: -

Truhe

Produktionsort: Schnett
Truhmaler: Maler 4
Werkstatt: Schramm
Größe A (ab 100 cm):
Größe B (ab 50 cm): X
Größe C (bis 50 cm):
Provenienz: Thüringen
Vgl. Objekt:
Auftraggeber:
Spruch: "Des Lebens Mai blüht einmal und nicht wieder."

Maße:

Breite:

Höhe:

Tiefe: -

Konstruktion:

Konstruktion Korpus: -

Konstruktion Deckel: Flachdeckel

Diamantquader: -

Rahmenprofil: -

Halbsäulen: nein

Inneneinsatz: -

Beilade: -

Stand: Kufen

Arkadenfelder Front:

Mittelbogen rund: ja

Rechteckfelder Front: X

Anzahl Frontfelder: 3

Abbildungen:



Beschläge:

Schloss: ja
Griffe: nein

Bemalung:

Gesamtbemalung: aufwändig

a) Front/Seiten

Farbe Front: braun
Farbe Außenfelder: braun
Farbe Mittelfeld: braun
Farbe Seitenflächen: braun
Rahmenbemalung: S-Linie und Punktverzierung
Motiv Außenfelder: Blumenbukett
Motiv Mittelfeld: Blütensproß
Motiv Seitenflächen: -
Rundblüten:

b) Deckel

Farbe Deckel: braun
Beschriftung Deckel: "Weihnachten im Kriegsjahr 1917."
Motiv Deckel: Blumenkranz mit Aufschrift

c) Spruch (Sockel oder Vorderfront)

Position Spruch: Sockel
Beschriftung Front: "Des Lebens Mai blüht einmal und nicht wieder."
Variabl. Datierung: -
Schriftausführung: gut

Nameninschrift: -
Innenbeschriftung: -

Transport:

Bahnstrecke: -
Verladebahnhof: -
Zielbahnhof: -
Zielort: -
Truhentrückseite: -

Allgemeine Daten:

Museum: -
Standort: -
Fundort: Thüringen
Kommentar:
Literatur:

Inv. Nr.: -

Truhe

Produktionsort: Schnett
Truhnenmaler: Maler 4
Werkstatt: Aug. Max Fleischhauer
Größe A (ab 100 cm):
Größe B (ab 50 cm):
Größe C (bis 50 cm): X
Provenienz: Thüringen
Vgl. Objekt:
Auftraggeber: -
Spruch: "Hab Sonne im Herzen."

Maße:

Breite: 26,50
Höhe: 11,0
Tiefe: 13,0

Konstruktion:

Konstruktion Korpus: genagelt
Konstruktion Deckel: Flachdeckel
Diamantquader: -
Rahmenprofil: -
Halbsäulen: nein
Inneneinsatz: nein
Beilade: -
Stand: Kufen
Arkadenfelder Front:
Mittelbogen rund: alle 3

Rechteckfelder Front:
Anzahl Frontfelder: 3

Abbildungen:



Beschläge:

Schloss: ja
Griffe: nein

Bemalung:

Gesamtbemalung: normal

a) Front/Seiten

Farbe Front: grün
Farbe Außenfelder: grün
Farbe Mittelfeld: grün
Farbe Seitenflächen: grün
Rahmenbemalung: Querstriche
Motiv Außenfelder: Blüten
Motiv Mittelfeld: Blüten
Motiv Seitenflächen: Rahmen
Rundblüten: -

b) Deckel

Farbe Deckel: grün
Beschriftung Deckel: -
Motiv Deckel: Blüten

c) Spruch (Sockel oder Vorderfront)

Position Spruch: Sockel
Beschriftung Front: "Hab Sonne im Herzen."
Variabl. Datierung: -
Schriftausführung: gut

Nameninschrift: -
Innenbeschriftung: -

Transport:

Bahnstrecke: -
Verladebahnhof: -
Zielbahnhof: -
Zielort: -
Truhentrückseite: -

Allgemeine Daten:

Museum: -
Standort: -
Fundort: Thüringen
Kommentar: versteigert im Auktionshaus Wendl in Rudolstadt.
Literatur: -

Inv. Nr.: -

Truhe

Produktionsort: Großbreitenbach
Truhnenmaler: -
Werkstatt: -
Größe A (ab 100 cm):
Größe B (ab 50 cm): X
Größe C (bis 50 cm):
Provenienz: Thüringen
Vgl. Objekt: -
Auftraggeber: -
Spruch: -

Maße:

Breite: 70,00
Höhe: 33,0
Tiefe: 31,0

Konstruktion:

Konstruktion Korpus: gezinkt
Konstruktion Deckel: Flachdeckel
Diamantquader: -
Rahmenprofil:
Halbsäulen: ja
Inneneinsatz: nein
Beilade: nein
Stand: -
Arkadenfelder Front: X
Mittelbogen rund: alle 3

Rechteckfelder Front:
Anzahl Frontfelder: 3

Abbildungen:



Beschläge:

Schloss: ja
Griffe: nein

Bemalung:

Gesamtbemalung: normal

a) Front/Seiten

Farbe Front: grün
Farbe Außenfelder: grün
Farbe Mittelfeld: grün
Farbe Seitenflächen: grün
Rahmenbemalung: -
Motiv Außenfelder: Blumenbukett
Motiv Mittelfeld: Ornament
Motiv Seitenflächen: -
Rundblüten: -

b) Deckel

Farbe Deckel: grün
Beschriftung Deckel: -
Motiv Deckel: Blüten in Kreisform um ein Oval

c) Spruch (Sockel oder Vorderfront)

Position Spruch: -
Beschriftung Front: -
Variabl. Datierung: -
Schriftausführung: -

Nameninschrift: -
Innenbeschriftung: -

Transport:

Bahnstrecke: -
Verladebahnhof: -
Zielbahnhof: -
Zielort: -
Truhentrückseite: -

Allgemeine Daten:

Museum: -
Standort: -
Fundort: Thüringen
Kommentar: Truhe aus Großbreitenbach
Literatur: -

Inv. Nr.: -

Truhe

Produktionsort: Schnett/Großbreitenbach
Truhnenmaler: Maler 1
Werkstatt: -
Größe A (ab 100 cm): -
Größe B (ab 50 cm): -
Größe C (bis 50 cm): -
Provenienz: Thüringen
Vgl. Objekt: -
Auftraggeber: -
Spruch: "Lieben will ich dich allein, bei dir muß es auch so sein"

Maße:

Breite: -
Höhe: -
Tiefe: -

Konstruktion:

Konstruktion Korpus: genagelt
Konstruktion Deckel: Flachdeckel mit Oberleiste
Diamantquader: -
Rahmenprofil: -
Halbsäulen: ja
Inneneinsatz: nein
Beilade: ja
Stand: Füße
Arkadenfelder Front: X
Mittelbogen rund: alle 3

Rechteckfelder Front:
Anzahl Frontfelder: 3

Abbildungen:

Beschläge:

Schloss: ja
Griffe: ja

Bemalung:

Gesamtbemalung: normal

a) Front/Seiten

Farbe Front: blau
Farbe Außenfelder: blau
Farbe Mittelfeld: blau
Farbe Seitenflächen: blau
Rahmenbemalung: nein
Motiv Außenfelder: Blüten
Motiv Mittelfeld: Blüten
Motiv Seitenflächen: Rahmen
Rundblüten: -

b) Deckel

Farbe Deckel: blau
Beschriftung Deckel: "Weihnachten 1920"
Motiv Deckel: Blütenkranz mit Inschrift

c) Spruch (Sockel oder Vorderfront)

Position Spruch: Sockel
Beschriftung Front: "Lieben will ich dich allein, bei dir muß es auch so sein"
Variabl. Datierung: -
Schriftausführung: gut

Nameninschrift: -
Innenbeschriftung: -

Transport:

Bahnstrecke: -
Verladebahnhof: -
Zielbahnhof: -
Zielort: -
Truhentrückseite: bemalt

Allgemeine Daten:

Museum: - **Inv. Nr.:** -
Standort: Ziegenhain
Fundort: Thüringen
Kommentar: Das entscheidende Verknüpfungsstück zwischen Schnett und Großbreitenbach.
Maler 1 für Schnett Großbreitenbach, die vorgelegten Halbsäulen, wie die einzelnen
Füße belegen Großbreitenbacher Vorbilder der Firma Tresselt.
Literatur: -

Truhe

Produktionsort: Schnett/Großbreitenbach
Truhnenmaler: -
Werkstatt: -
Größe A (ab 100 cm): -
Größe B (ab 50 cm): -
Größe C (bis 50 cm): -
Provenienz: Thüringen
Vgl. Objekt: -
Auftraggeber: -
Spruch: "Des Lebens Mai blüht einmal nur"

Maße:

Breite: -
Höhe: -
Tiefe: -

Konstruktion:

Konstruktion Korpus: genagelt
Konstruktion Deckel: Flachdeckel mit Oberleiste
Diamantquader: -
Rahmenprofil: -
Halbsäulen: ja
Inneneinsatz: ja
Beilade: nein
Stand: Kufen
Arkadenfelder Front: X
Mittelbogen rund: alle 3

Rechteckfelder Front:
Anzahl Frontfelder: 3

Abbildungen:



Beschläge:

Schloss: ja
Griffe: nein

Bemalung:

Gesamtbemalung: einfach

a) Front/Seiten

Farbe Front: grün
Farbe Außenfelder: grün
Farbe Mittelfeld: grün
Farbe Seitenflächen: grün
Rahmenbemalung: nein
Motiv Außenfelder: Blüten
Motiv Mittelfeld: Blüten
Motiv Seitenflächen: Rahmen
Rundblüten: -

b) Deckel

Farbe Deckel: grün
Beschriftung Deckel: -
Motiv Deckel: Blumenschale

c) Spruch (Sockel oder Vorderfront)

Position Spruch: Sockel
Beschriftung Front: "Des Lebens Mai blüht einmal nur"
Variabl. Datierung: -
Schriftausführung: normal

Nameninschrift: -
Innenbeschriftung: -

Transport:

Bahnstrecke: -
Verladebahnhof: -
Zielbahnhof: -
Zielort: -
Truhenrückseite: bemalt

Allgemeine Daten:

Museum: -
Standort: -
Fundort: Thüringen
Kommentar: -
Literatur: -

Inv. Nr.: -

Nr.: 490

Datierung: [1920]

Truhe

Produktionsort: Schnett
Truhnenmaler: Maler 4
Werkstatt: -
Größe A (ab 100 cm):
Größe B (ab 50 cm): X
Größe C (bis 50 cm):
Provenienz: Thüringen
Vgl. Objekt: -
Auftraggeber: -
Spruch: "Halte Maß in allen Dingen, Übereut muß Schaden bringen."

Maße:

Breite: 62,00
Höhe: 26,0
Tiefe: 31,0

Konstruktion:

Konstruktion Korpus: gezinkt
Konstruktion Deckel: Flachdeckel
Diamantquader: -
Rahmenprofil: -
Halbsäulen: nein
Inneneinsatz: nein
Beilade: -
Stand: Kufen
Arkadenfelder Front:
Mittelbogen rund: ja

Rechteckfelder Front: X
Anzahl Frontfelder: 3

Abbildungen:



Beschläge:

Schloss: ja
Griffe: nein

Bemalung:

Gesamtbemalung: gut

a) Front/Seiten

Farbe Front: braun
Farbe Außenfelder: braun
Farbe Mittelfeld: braun
Farbe Seitenflächen: braun
Rahmenbemalung: Säulen-S und Girlanden
Motiv Außenfelder: Blumenbukett
Motiv Mittelfeld: Blütensproß
Motiv Seitenflächen: Rahmen
Rundblüten: -

b) Deckel

Farbe Deckel: braun
Beschriftung Deckel: -
Motiv Deckel: -

c) Spruch (Sockel oder Vorderfront)

Position Spruch: Sockel
Beschriftung Front: "Halte Maß in allen Dingen, Übermut muß Schaden bringen."
Variabl. Datierung: -
Schriftausführung: gut

Nameninschrift: -
Innenbeschriftung: -

Transport:

Bahnstrecke: -
Verladebahnhof: -
Zielbahnhof: -
Zielort: -
Truhentrückseite: -

Allgemeine Daten:

Museum: -
Standort: Rastatt
Fundort: Thüringen
Kommentar: -
Literatur: -

Inv. Nr.: -

Truhe

Produktionsort: Marburg?
Truhnenmaler: Nicolaus Dauber (1870-1962)
Werkstatt: -
Größe A (ab 100 cm): -
Größe B (ab 50 cm): -
Größe C (bis 50 cm): -
Provenienz: Thüringen
Vgl. Objekt: -
Auftraggeber: -
Spruch: "Deutsche Art, Gott bewahrt."

Maße:

Breite: -
Höhe: -
Tiefe: -

Konstruktion:

Konstruktion Korpus: genagelt
Konstruktion Deckel: Flachdeckel
Diamantquader: -
Rahmenprofil: -
Halbsäulen: nein
Inneneinsatz: -
Beilade: -
Stand: Kufen
Arkadenfelder Front:
Mittelbogen rund: ja

Rechteckfelder Front: X
Anzahl Frontfelder: 3

Abbildungen:

Beschläge:

Schloss: ja
Griffe: nein

Bemalung:

Gesamtbemalung: einfach

a) Front/Seiten

Farbe Front: blau
Farbe Außenfelder: blau
Farbe Mittelfeld: blau
Farbe Seitenflächen: blau
Rahmenbemalung: S-Linien und gelbe Punkte
Motiv Außenfelder: Blütenstrauß
Motiv Mittelfeld: Blüten
Motiv Seitenflächen: -
Rundblüten: -

b) Deckel

Farbe Deckel: blau
Beschriftung Deckel: "Aus Liebe."
Motiv Deckel: Blumenkranz mit Inschrift; S-Linien

c) Spruch (Sockel oder Vorderfront)

Position Spruch: Sockel
Beschriftung Front: "Deutsche Art, Gott bewahrt."
Variabl. Datierung: -
Schriftausführung: normal

Nameninschrift: -
Innenbeschriftung: -

Transport:

Bahnstrecke: -
Verladebahnhof: -
Zielbahnhof: -
Zielort: -
Truhentrückseite: -

Allgemeine Daten:

Museum: -
Standort: -
Fundort: Schwalm (Privatsammler)
Kommentar: -
Literatur:

Inv. Nr.: -

Truhe

Produktionsort: Schnett
Truhmaler: Maler 2
Werkstatt: Hugo Schramm?
Größe A (ab 100 cm): -
Größe B (ab 50 cm): -
Größe C (bis 50 cm): X
Provenienz: Hessen
Vgl. Objekt: -
Auftraggeber: -
Spruch: "Des Lebens Mai blüht nur einmal."

Maße:

Breite: 36,00
Höhe: 19,0
Tiefe: 21,0

Konstruktion:

Konstruktion Korpus: gezinkt
Konstruktion Deckel: Flachdeckel
Diamantquader: -
Rahmenprofil: -
Halbsäulen: nein
Inneneinsatz: nein
Beilade: ja
Stand: Kufen
Arkadenfelder Front: -
Mittelbogen rund: ja

Rechteckfelder Front: X
Anzahl Frontfelder: 3

Abbildungen:

Beschläge:

Schloss: ja
Griffe: nein

Bemalung:

Gesamtbemalung: normal

a) Front/Seiten

Farbe Front: blau
Farbe Außenfelder: blau
Farbe Mittelfeld: blau
Farbe Seitenflächen: blau
Rahmenbemalung: Strich- und Punktmuster
Motiv Außenfelder: Blütensproß
Motiv Mittelfeld: Blüten
Motiv Seitenflächen: Rahmen
Rundblüten: -

b) Deckel

Farbe Deckel: blau
Beschriftung Deckel: "Zum Andenken."
Motiv Deckel: dreifeldrig mit Blütenkramz und Inschrift

c) Spruch (Sockel oder Vorderfront)

Position Spruch: Sockel
Beschriftung Front: "Des Lebens Mai blüht nur einmal."
Variabl. Datierung: -
Schriftausführung: gut

Nameninschrift: -
Innenbeschriftung: -

Transport:

Bahnstrecke: -
Verladebahnhof: -
Zielbahnhof: -
Zielort: -
Truhentrückseite: bemalt

Allgemeine Daten:

Museum: - **Inv. Nr.:** -
Standort: Ziegenhain
Fundort: Hessen

Kommentar: Interessant ist das vor den Sockel vorgeblendete Profil. Hugo Schramm muss nicht unbedingt der Auftraggeber gewesen sein, auch wenn der Maler seine Wertheim-Truhen bemalt hat. Schließlich waren die Maler ja vielfältig im Einsatz

Literatur: -

Truhe

Produktionsort: Marburg?
Truhnenmaler: Nicolaus Dauber (1870-1962)
Werkstatt: -
Größe A (ab 100 cm): -
Größe B (ab 50 cm): -
Größe C (bis 50 cm): -
Provenienz: Hessen
Vgl. Objekt: -
Auftraggeber: -
Spruch: "Fürchte [...]t ich [...] nicht."

Maße:

Breite: -
Höhe: -
Tiefe: -

Konstruktion:

Konstruktion Korpus: gezinkt
Konstruktion Deckel: Flachdeckel
Diamantquader: -
Rahmenprofil: -
Halbsäulen: nein
Inneneinsatz: nein
Beilade: -
Stand: Kufen
Arkadenfelder Front:
Mittelbogen rund: ja

Rechteckfelder Front: X
Anzahl Frontfelder: 3

Abbildungen:

Beschläge:

Schloss: ja
Griffe: nein

Bemalung:

Gesamtbemalung: einfach

a) Front/Seiten

Farbe Front: blau
Farbe Außenfelder: blau
Farbe Mittelfeld: blau
Farbe Seitenflächen: blau
Rahmenbemalung: S-Linien
Motiv Außenfelder: Blütensproß
Motiv Mittelfeld: Blüten
Motiv Seitenflächen: Rahmen
Rundblüten: -

b) Deckel

Farbe Deckel: blau
Beschriftung Deckel: "Aus Liebe."
Motiv Deckel: Blütenoval mit Inschrift

c) Spruch (Sockel oder Vorderfront)

Position Spruch: Sockel
Beschriftung Front: "Fürchte [...]t ich [...] nicht."
Variabl. Datierung: -
Schriftausführung: gut

Nameninschrift: -
Innenbeschriftung: -

Transport:

Bahnstrecke: -
Verladebahnhof: -
Zielbahnhof: -
Zielort: -
Truhentrückseite: -

Allgemeine Daten:

Museum: -
Standort: Marburg
Fundort: Hessen
Kommentar: -
Literatur: -

Inv. Nr.: -

Truhe

Produktionsort: Marburg!
Truhnenmaler: Nicolaus Dauber (1870-1962)
Werkstatt: -
Größe A (ab 100 cm): -
Größe B (ab 50 cm): -
Größe C (bis 50 cm): -
Provenienz: Hessen
Vgl. Objekt: -
Auftraggeber: -
Spruch: "Vertrau auf Gott, er hilft in Not."

Maße:

Breite: 30,00
Höhe: 14,0
Tiefe: -

Konstruktion:

Konstruktion Korpus: gezinkt
Konstruktion Deckel: Flachdeckel
Diamantquader: -
Rahmenprofil: -
Halbsäulen: nein
Inneneinsatz: nein
Beilade: nein
Stand: Kufen
Arkadenfelder Front:
Mittelbogen rund: ja

Rechteckfelder Front: X
Anzahl Frontfelder: 3

Abbildungen:





Beschläge:

Schloss: ja
Griffe: nein

Bemalung:

Gesamtbemalung: einfach

a) Front/Seiten

Farbe Front: braun
Farbe Außenfelder: braun
Farbe Mittelfeld: braun
Farbe Seitenflächen: braun
Rahmenbemalung: S-Linien
Motiv Außenfelder: Blütensproß
Motiv Mittelfeld: Blüten
Motiv Seitenflächen: Rahmen
Rundblüten: -

b) Deckel

Farbe Deckel: braun
Beschriftung Deckel: "Aus Liebe."
Motiv Deckel: Blütenoval mit Inschrift

c) Spruch (Sockel oder Vorderfront)

Position Spruch: Sockel
Beschriftung Front: "Vertrau auf Gott, er hilft in Not."
Variabl. Datierung: -
Schriftausführung: gut

Nameninschrift: -
Innenbeschriftung: -

Transport:

Bahnstrecke: -
Verladebahnhof: -
Zielbahnhof: -
Zielort: -
Truhentrückseite: nicht bemalt

Allgemeine Daten:

Museum: - **Inv. Nr.:** -

Standort: Marburg

Fundort: Hessen

Kommentar: Nach Aussage von Hans Berdux ist die Truhe um 1920 von seinem Onkel bemalt worden. Es war ein Geschenk an seine Mutter. Der Onkel war Dekorationsmaler!!!

Literatur: -

Truhe

Produktionsort: Schnett
Truhensmaler: Maler 2
Werkstatt: -
Größe A (ab 100 cm): -
Größe B (ab 50 cm): -
Größe C (bis 50 cm): -
Provenienz: Thüringen
Vgl. Objekt: -
Auftraggeber: -
Spruch: "Das Blümlein der Liebe spricht vergieß meinicht."

Maße:

Breite: -
Höhe: -
Tiefe: -

Konstruktion:

Konstruktion Korpus: genagelt
Konstruktion Deckel: Flachdeckel
Diamantquader: -
Rahmenprofil: -
Halbsäulen: nein
Inneneinsatz: nein
Beilade: nein
Stand: Kufen
Arkadenfelder Front:
Mittelbogen rund: ja

Rechteckfelder Front: X
Anzahl Frontfelder: 3

Abbildungen:

Beschläge:

Schloss: ja
Griffe: nein

Bemalung:

Gesamtbemalung: normal

a) Front/Seiten

Farbe Front: grün
Farbe Außenfelder: grün
Farbe Mittelfeld: grün
Farbe Seitenflächen: grün
Rahmenbemalung: Linienmuster
Motiv Außenfelder: Blumenkorb
Motiv Mittelfeld: Blüten
Motiv Seitenflächen: Rahmen
Rundblüten: -

b) Deckel

Farbe Deckel: grün
Beschriftung Deckel: -
Motiv Deckel: -

c) Spruch (Sockel oder Vorderfront)

Position Spruch: Sockel
Beschriftung Front: "Das Blümlein der Liebe spricht vergieß meinicht."
Variabl. Datierung: -
Schriftausführung: gut

Nameninschrift: -
Innenbeschriftung: -

Transport:

Bahnstrecke: -
Verladebahnhof: -
Zielbahnhof: -
Zielort: -
Truhentrückseite: bemalt

Allgemeine Daten:

Museum: -
Standort: -
Fundort: Thüringen
Kommentar: -
Literatur: -

Inv. Nr.: -

Truhe

Produktionsort: Marburg?
Truhnenmaler: Nicolaus Dauber (1870-1962)?
Werkstatt: -
Größe A (ab 100 cm): -
Größe B (ab 50 cm): -
Größe C (bis 50 cm): -
Provenienz: Hessen
Vgl. Objekt: -
Auftraggeber: -
Spruch: "Wo man Liebe säht, da geht Freude auf."

Maße:

Breite: -
Höhe: -
Tiefe: -

Konstruktion:

Konstruktion Korpus: genagelt
Konstruktion Deckel: Flachdeckel mit Oberleiste
Diamantquader: -
Rahmenprofil: X
Halbsäulen: nein
Inneneinsatz: nein
Beilade: nein
Stand: Kufen
Arkadenfelder Front: X
Mittelbogen rund: alle 3

Rechteckfelder Front:
Anzahl Frontfelder: 3

Abbildungen:

Beschläge:

Schloss: ja
Griffe: nein

Bemalung:

Gesamtbemalung: einfach

a) Front/Seiten

Farbe Front: blau
Farbe Außenfelder: blau
Farbe Mittelfeld: blau
Farbe Seitenflächen: blau
Rahmenbemalung: Strichmuster
Motiv Außenfelder: Blüten
Motiv Mittelfeld: Blüten
Motiv Seitenflächen: -
Rundblüten: -

b) Deckel

Farbe Deckel: blau
Beschriftung Deckel: "Zur Erinnerung"
Motiv Deckel: Blumenkranz mit Inschrift

c) Spruch (Sockel oder Vorderfront)

Position Spruch: Sockel
Beschriftung Front: "Wo man Liebe säht, da geht Freude auf."
Variabl. Datierung: -
Schriftausführung: einfach

Nameninschrift: -
Innenbeschriftung: -

Transport:

Bahnstrecke: -
Verladebahnhof: -
Zielbahnhof: -
Zielort: -
Truhentrückseite: -

Allgemeine Daten:

Museum: -
Standort: ?
Fundort: Hessen
Kommentar: sehr einfache Ausführung
Literatur: -

Inv. Nr.: -

Truhe

Produktionsort: Marburg?
Truhnenmaler: Nicolaus Dauber
Werkstatt: -
Größe A (ab 100 cm): -
Größe B (ab 50 cm): -
Größe C (bis 50 cm): -
Provenienz: Hessen
Vgl. Objekt: -
Auftraggeber: -
Spruch: "Eine feste Burg ist unser Gott"

Maße:

Breite: -
Höhe: -
Tiefe: -

Konstruktion:

Konstruktion Korpus: genagelt
Konstruktion Deckel: Flachdeckel
Diamantquader: -
Rahmenprofil: -
Halbsäulen: nein
Inneneinsatz: nein
Beilade: nein
Stand: Kufen
Arkadenfelder Front:
Mittelbogen rund: ja

Rechteckfelder Front: X
Anzahl Frontfelder: 3

Abbildungen:

Beschläge:

Schloss: ja
Griffe: nein

Bemalung:

Gesamtbemalung: einfach

a) Front/Seiten

Farbe Front: braun
Farbe Außenfelder: braun
Farbe Mittelfeld: braun
Farbe Seitenflächen: braun
Rahmenbemalung: Punkt- und Strichmuster
Motiv Außenfelder: Blüten
Motiv Mittelfeld: Blüten
Motiv Seitenflächen: Rahmen
Rundblüten: -

b) Deckel

Farbe Deckel: braun
Beschriftung Deckel: "Zum Andenken."
Motiv Deckel: Blumenkranz mit Inschrift

c) Spruch (Sockel oder Vorderfront)

Position Spruch: Sockel
Beschriftung Front: "Eine feste Burg ist unser Gott"
Variabl. Datierung: -
Schriftausführung: normal

Namensinschrift: "K. Nägel"
Innenbeschriftung: "K. Nägel" (handschriftlich)

Transport:

Bahnstrecke: -
Verladebahnhof: -
Zielbahnhof: -
Zielort: -
Truhentrückseite: -

Allgemeine Daten:

Museum: -
Standort: -
Fundort: Hessen (Biedenkopf)
Kommentar: -
Literatur: -

Inv. Nr.: -

Nr.: 435

Datierung: [1920]

Truhe

Produktionsort: Schnett
Truhenmaler: -
Werkstatt: -
Größe A (ab 100 cm): -
Größe B (ab 50 cm): X
Größe C (bis 50 cm): -
Provenienz: Thüringen
Vgl. Objekt: -
Auftraggeber: -
Spruch: "Was Mütterlein mir einst beschert, halt ich in dieser Truhe wert."

Maße:

Breite: 60,00
Höhe: 28,0
Tiefe: 32,0

Konstruktion:

Konstruktion Korpus: gezinkt
Konstruktion Deckel: Flachdeckel
Diamantquader: -
Rahmenprofil: -
Halbsäulen: nein
Inneneinsatz: nein
Beilade: ja
Stand: Kufen
Arkadenfelder Front: X
Mittelbogen rund: alle 3

Rechteckfelder Front:
Anzahl Frontfelder: 3

Abbildungen:



Beschläge:

Schloss: ja
Griffe: nein

Bemalung:

Gesamtbemalung: gut

a) Front/Seiten

Farbe Front: blau
Farbe Außenfelder: blau
Farbe Mittelfeld: blau
Farbe Seitenflächen: blau
Rahmenbemalung: Blütengirlanden
Motiv Außenfelder: Blumenschale
Motiv Mittelfeld: Blüten
Motiv Seitenflächen: Rahmen mit Blüten
Rundblüten: -

b) Deckel

Farbe Deckel: blau
Beschriftung Deckel: -
Motiv Deckel: Blumenbukett

c) Spruch (Sockel oder Vorderfront)

Position Spruch: Sockel
Beschriftung Front: "Was Mütterlein mir einst beschert, halt ich in dieser Truhe wert."
Variabl. Datierung: -
Schriftausführung: gut

Nameninschrift: -
Innenbeschriftung: -

Transport:

Bahnstrecke: -
Verladebahnhof: -
Zielbahnhof: -
Zielort: -
Truhentrückseite: -

Allgemeine Daten:

Museum: - **Inv. Nr.:** -
Standort: Unterfranken
Fundort: Thüringen
Kommentar: Blüten auf den seitlichen Flächen später ergänzt?
Literatur: -

Truhe

Produktionsort: Schnett
Truhenmaler: Maler 1
Werkstatt: -
Größe A (ab 100 cm): -
Größe B (ab 50 cm): -
Größe C (bis 50 cm): X
Provenienz: Sachsen
Vgl. Objekt: -
Auftraggeber: -
Spruch: "Eigener Herd ist Goldes wert."

Maße:

Breite: 31,00
Höhe: 15,5,
Tiefe: 17,5

Konstruktion:

Konstruktion Korpus: genutet
Konstruktion Deckel: Flachdeckel mit Oberleiste
Diamantquader: -
Rahmenprofil: -
Halbsäulen: nein
Inneneinsatz: nein
Beilade: nein
Stand: Kufen
Arkadenfelder Front:
Mittelbogen rund: ja

Rechteckfelder Front: X
Anzahl Frontfelder: 3

Abbildungen:

Beschläge:

Schloss: ja
Griffe: nein

Bemalung:

Gesamtbemalung: einfach

a) Front/Seiten

Farbe Front: blau
Farbe Außenfelder: blau
Farbe Mittelfeld: blau
Farbe Seitenflächen: blau
Rahmenbemalung: Punktmuster
Motiv Außenfelder: Blüten
Motiv Mittelfeld: Blüten
Motiv Seitenflächen: Rahmen
Rundblüten: -

b) Deckel

Farbe Deckel: blau
Beschriftung Deckel: "Zum Andenken"
Motiv Deckel: Blumenkranz mit Inschrift

c) Spruch (Sockel oder Vorderfront)

Position Spruch: Sockel
Beschriftung Front: "Eigener Herd ist Goldes wert."
Variabl. Datierung: -
Schriftausführung: normal

Nameninschrift: -
Innenbeschriftung: -

Transport:

Bahnstrecke: -
Verladebahnhof: -
Zielbahnhof: -
Zielort: -
Truhentrückseite: -

Allgemeine Daten:

Museum: -
Standort: -
Fundort: Sachsen

Inv. Nr.: -

Kommentar: Maler 1 kann eigentlich nicht die Beschriftung gemacht haben, viell. Ein Hinweis dafür, dass evtl. Beschriftung und Bemalung von unterschiedlicher Hand ausgeführt wurden!?

Literatur: -

Nr.: 405

Datierung: [1920]

Truhe

Produktionsort: Schnett
Truhmaler: Maler 4
Werkstatt: -
Größe A (ab 100 cm): -
Größe B (ab 50 cm): -
Größe C (bis 50 cm): X
Provenienz: Thüringen
Vgl. Objekt: 440
Auftraggeber: -
Spruch: "Wie schön blüht uns der Maien."

Maße:

Breite: 33,00

Höhe: 15,0

Tiefe: 19,0

Konstruktion:

Konstruktion Korpus: -

Konstruktion Deckel: Flachdeckel mit Oberleiste

Diamantquader: -

Rahmenprofil: -

Halbsäulen: nein

Inneneinsatz: nein

Beilade: nein

Stand: Kufen

Arkadenfelder Front: X

Mittelbogen rund: alle 3

Rechteckfelder Front:

Anzahl Frontfelder: 3

Abbildungen:

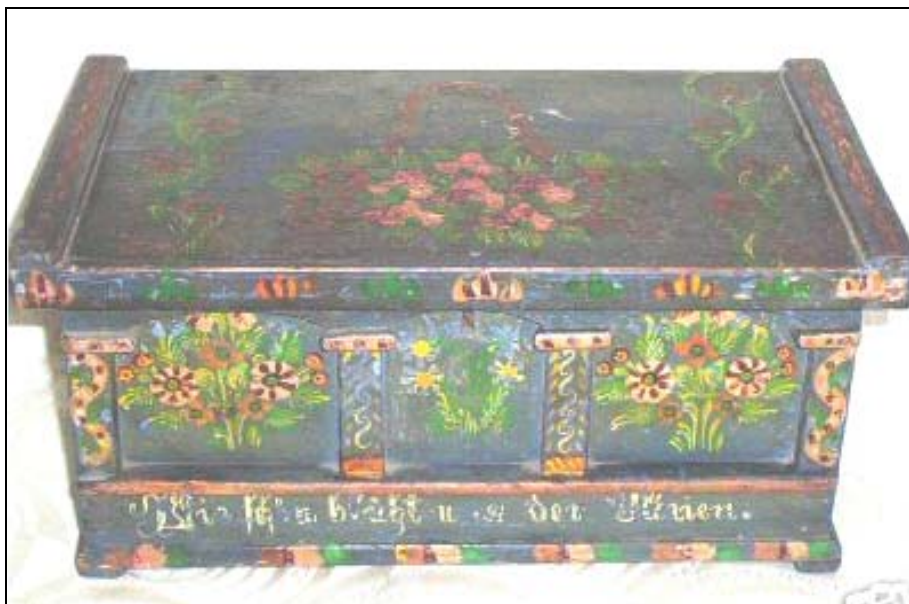

Beschläge:

Schloss: ja
Griffe: nein

Bemalung:

Gesamtbemalung: normal

a) Front/Seiten

Farbe Front: blau
Farbe Außenfelder: blau
Farbe Mittelfeld: blau
Farbe Seitenflächen: blau
Rahmenbemalung: S-Linien
Motiv Außenfelder: Blüten
Motiv Mittelfeld: Blüten
Motiv Seitenflächen: Rahmen
Rundblüten: -

b) Deckel

Farbe Deckel: blau
Beschriftung Deckel: -
Motiv Deckel: Blütenkorb mit Traghenkel

c) Spruch (Sockel oder Vorderfront)

Position Spruch: Sockel
Beschriftung Front: "Wie schön blüht uns der Maien."
Variabl. Datierung: -
Schriftausführung: gut

Nameninschrift: -
Innenbeschriftung: -

Transport:

Bahnstrecke: -
Verladebahnhof: -
Zielbahnhof: -
Zielort: -
Truhentrückseite: -

Allgemeine Daten:

Museum: - **Inv. Nr.:** -
Standort: -
Fundort: Thüringen
Kommentar: schlechte Bildqualität au dem Netz., Henkelmotiv auf dem Deckel!
Literatur: -

Nr.: 440

Datierung: [1920]

Truhe

Produktionsort: Schnett
Truhmaler: Maler 4
Werkstatt: -
Größe A (ab 100 cm): -
Größe B (ab 50 cm): -
Größe C (bis 50 cm): X
Provenienz: Thüringen
Vgl. Objekt: 405
Auftraggeber: -
Spruch: "Hab Sonne im Herzen."

Maße:

Breite: 33,00
Höhe: 15,5
Tiefe: 19,0

Konstruktion:

Konstruktion Korpus: -
Konstruktion Deckel: Flachdeckel mit Oberleiste
Diamantquader: -
Rahmenprofil: -
Halbsäulen: nein
Inneneinsatz: nein
Beilade: -
Stand: Kufen
Arkadenfelder Front: X
Mittelbogen rund: alle 3

Rechteckfelder Front:
Anzahl Frontfelder: 3

Abbildungen:



Beschläge:

Schloss: ja
Griffe: nein

Bemalung:

Gesamtbemalung: gut

a) Front/Seiten

Farbe Front: grün
Farbe Außenfelder: grün
Farbe Mittelfeld: grün
Farbe Seitenflächen: grün
Rahmenbemalung: S-Linien und Blütengirlanden
Motiv Außenfelder: Blüten
Motiv Mittelfeld: Blüten
Motiv Seitenflächen: Rahmen
Rundblüten: -

b) Deckel

Farbe Deckel: grün
Beschriftung Deckel: -
Motiv Deckel: Blumenschale mit Henkel

c) Spruch (Sockel oder Vorderfront)

Position Spruch: Sockel
Beschriftung Front: "Hab Sonne im Herzen."
Variabl. Datierung: -
Schriftausführung: normal

Nameninschrift: -
Innenbeschriftung: -

Transport:

Bahnstrecke: -
Verladebahnhof: -
Zielbahnhof: -
Zielort: -
Truhentrückseite: -

Allgemeine Daten:

Museum: -
Standort: -
Fundort: Thüringen
Kommentar: Henkelmotiv
Literatur: -

Inv. Nr.: -

Truhe

Produktionsort: Schnett
Truhemaler: Maler 4
Werkstatt: -
Größe A (ab 100 cm): -
Größe B (ab 50 cm): -
Größe C (bis 50 cm): -
Provenienz: Thüringen
Vgl. Objekt: -
Auftraggeber: -
Spruch: [nicht mehr lesbar]

Maße:

Breite: -
Höhe: -
Tiefe: -

Konstruktion:

Konstruktion Korpus: -
Konstruktion Deckel: Rahmenkonstruktion
Diamantquader: -
Rahmenprofil: -
Halbsäulen: nein
Inneneinsatz: -
Beilade: -
Stand: Kufen
Arkadenfelder Front: X
Mittelbogen rund: alle 3

Rechteckfelder Front:
Anzahl Frontfelder: 3

Abbildungen:



Beschläge:

Schloss: ja
Griffe: nein

Bemalung:

Gesamtbemalung: normal

a) Front/Seiten

Farbe Front: blau
Farbe Außenfelder: blau
Farbe Mittelfeld: blau
Farbe Seitenflächen: blau
Rahmenbemalung: S-Linien und Punkte
Motiv Außenfelder: Blüten
Motiv Mittelfeld: Blüten
Motiv Seitenflächen: -
Rundblüten: -

b) Deckel

Farbe Deckel: blau
Beschriftung Deckel: -
Motiv Deckel: Blütenkranz

c) Spruch (Sockel oder Vorderfront)

Position Spruch: Sockel
Beschriftung Front: [nicht mehr lesbar]
Variabl. Datierung: -
Schriftausführung: -

Nameninschrift: -
Innenbeschriftung: -

Transport:

Bahnstrecke: -
Verladebahnhof: -
Zielbahnhof: -
Zielort: -
Truhentrückseite: -

Allgemeine Daten:

Museum: -
Standort: Bayreuth
Fundort: Thüringen
Kommentar: -
Literatur: -

Inv. Nr.: -

Truhe

Produktionsort: Schnett
Truhmaler: Maler 39
Werkstatt: -
Größe A (ab 100 cm):
Größe B (ab 50 cm): X
Größe C (bis 50 cm):
Provenienz: Thüringen
Vgl. Objekt: -
Auftraggeber: -
Spruch: "Bet und Arbei so [...] Gott Allezeit."

Maße:

Breite: 48,00
Höhe: 22,0
Tiefe: 27,0

Konstruktion:

Konstruktion Korpus: genutet
Konstruktion Deckel: Flachdeckel
Diamantquader: -
Rahmenprofil: -
Halbsäulen: nein
Inneneinsatz: nein
Beilade: nein
Stand: Kufen
Arkadenfelder Front:
Mittelbogen rund: ja

Rechteckfelder Front: X
Anzahl Frontfelder: 3

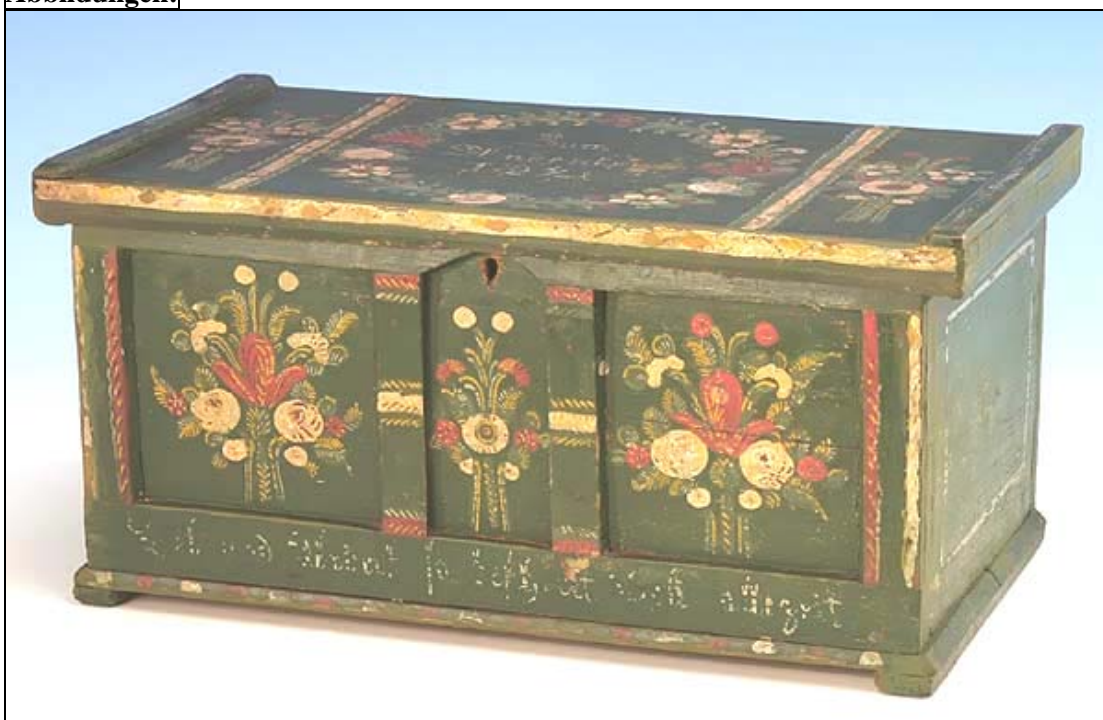
Abbildungen:

Beschläge:

Schloss: ja
Griffe: nein

Bemalung:

Gesamtbemalung: normal

a) Front/Seiten

Farbe Front: grün
Farbe Außenfelder: grün
Farbe Mittelfeld: grün
Farbe Seitenflächen: grün
Rahmenbemalung: Linienmuster
Motiv Außenfelder: Blüten
Motiv Mittelfeld: Blüten
Motiv Seitenflächen: Rahmen
Rundblüten: -

b) Deckel

Farbe Deckel: grün
Beschriftung Deckel: "Zum Andenken 1921"
Motiv Deckel: dreifeldrig mit Blumenkranz und Inschrift

c) Spruch (Sockel oder Vorderfront)

Position Spruch: Sockel
Beschriftung Front: "Bet un Arbei so [...] Gott Allezeit."
Variabl. Datierung: -
Schriftausführung: normal

Nameninschrift: -
Innenbeschriftung: -

Transport:

Bahnstrecke: -
Verladebahnhof: -
Zielbahnhof: -
Zielort: -
Truhentrückseite: -

Allgemeine Daten:

Museum: - **Inv. Nr.:** -
Standort: Weimar
Fundort: Thüringen
Kommentar: Diese Truhe hat trotz Fundort Thüringen Ähnlichkeit zum Malstil Daubers.
Literatur: -

Truhe

Produktionsort: Schnett
Truhemaler: -
Werkstatt: -
Größe A (ab 100 cm): X
Größe B (ab 50 cm):
Größe C (bis 50 cm):
Provenienz: Thüringen
Vgl. Objekt: -
Auftraggeber: -
Spruch: "Was Mütterlein mir einst beschehrt, halt ich in dieser Truhe wert."

Maße:

Breite: 100,00
Höhe: 45,0
Tiefe: 48,0

Konstruktion:

Konstruktion Korpus: gezinkt
Konstruktion Deckel: Flachdeckel mit Oberleiste
Diamantquader: -
Rahmenprofil: -
Halbsäulen: nein
Inneneinsatz: nein
Beilade: ja
Stand: Kufen
Arkadenfelder Front: X
Mittelbogen rund: alle 3

Rechteckfelder Front:
Anzahl Frontfelder: 3

Abbildungen:



Beschläge:

Schloss: ja
Griffe: nein

Bemalung:

Gesamtbemalung: normal

a) Front/Seiten

Farbe Front: blau
Farbe Außenfelder: blau
Farbe Mittelfeld: blau
Farbe Seitenflächen: blau
Rahmenbemalung: Strichbemalung
Motiv Außenfelder: Blumenschale
Motiv Mittelfeld: Blüten
Motiv Seitenflächen: -
Rundblüten: -

b) Deckel

Farbe Deckel: blau
Beschriftung Deckel: "Meiner lieben ältesten Tochter Elvira zum Geburtstag 1922."
Motiv Deckel: dreifeldrig mit Beschriftung im Blütenkranz

c) Spruch (Sockel oder Vorderfront)

Position Spruch: Sockel
Beschriftung Front: "Was Mütterlein mir einst beschehrt, halt ich in dieser Truhe wert."
Variabl. Datierung: -
Schriftausführung: gut

Nameninschrift: -
Innenbeschriftung: -

Transport:

Bahnstrecke: -
Verladebahnhof: -
Zielbahnhof: -
Zielort: -
Truhentrückseite: -

Allgemeine Daten:

Museum: Zella-Mehlis **Inv. Nr.:** 9178
Standort: Zella-Mehlis
Fundort: Thüringen
Kommentar: Truhnenmaler evtl. der Wertheim-Maler? (Punkte über den Arkaden). Füße nachträglich, daher Kufen erwähnt.
Literatur: -

Truhe

Produktionsort: Schnett
Truhmaler: Maler 2
Werkstatt: -
Größe A (ab 100 cm): -
Größe B (ab 50 cm): X
Größe C (bis 50 cm): -
Provenienz: -
Vgl. Objekt: -
Auftraggeber: -
Spruch: "Wer auf Gott vertraut, hat wohl gebaut."

Maße:

Breite: 60,00
Höhe: 24,0
Tiefe: 26,0

Konstruktion:

Konstruktion Korpus: gezinkt
Konstruktion Deckel: Flachdeckel
Diamantquader: -
Rahmenprofil: -
Halbsäulen: nein
Inneneinsatz: nein
Beilade: ja
Stand: Kufen
Arkadenfelder Front:
Mittelbogen rund: ja

Rechteckfelder Front: X
Anzahl Frontfelder: 3

Abbildungen:

Beschläge:

Schloss: ja
Griffe: nein

Bemalung:

Gesamtbemalung: normal

a) Front/Seiten

Farbe Front: blau
Farbe Außenfelder: blau
Farbe Mittelfeld: blau
Farbe Seitenflächen: blau
Rahmenbemalung: Punktmuster
Motiv Außenfelder: Blumenschale
Motiv Mittelfeld: Blüten
Motiv Seitenflächen: Rahmen
Rundblüten: -

b) Deckel

Farbe Deckel: blau
Beschriftung Deckel: "Zum Andenken."
Motiv Deckel: Blumenkranz mit Inschrift

c) Spruch (Sockel oder Vorderfront)

Position Spruch: Sockel
Beschriftung Front: "Wer auf Gott vertraut, hat wohl gebaut."
Variabl. Datierung: -
Schriftausführung: gut

Nameninschrift: -
Innenbeschriftung: -

Transport:

Bahnstrecke: -
Verladebahnhof: -
Zielbahnhof: -
Zielort: -
Truhentrückseite: -

Allgemeine Daten:

Museum: -
Standort: Annweiler
Fundort: -
Kommentar: -
Literatur: -

Inv. Nr.: -

Truhe

Produktionsort: Schnett
Truhmaler: Maler 2
Werkstatt: -
Größe A (ab 100 cm): -
Größe B (ab 50 cm): X
Größe C (bis 50 cm): -
Provenienz: Thüringen
Vgl. Objekt: -
Auftraggeber: -
Spruch: ""Mach es wie die Sonnenuhr, zähl die heiteren Stunden nur!""

Maße:

Breite: 86,00
Höhe: 40,0
Tiefe: 42,0

Konstruktion:

Konstruktion Korpus: gezinkt
Konstruktion Deckel: Rahmenkonstruktion
Diamantquader: -
Rahmenprofil: -
Halbsäulen: nein
Inneneinsatz: nein
Beilade: ja
Stand: Klötzchen
Arkadenfelder Front: X
Mittelbogen rund: alle 3

Rechteckfelder Front:
Anzahl Frontfelder: 3

Abbildungen:



Beschläge:**Schloss:** ja**Griffe:** ja**Bemalung:****Gesamtbemalung:** guta) Front/Seiten**Farbe Front:** blau**Farbe Außenfelder:** blau**Farbe Mittelfeld:** blau**Farbe Seitenflächen:** blau**Rahmenbemalung:** S-Linien**Motiv Außenfelder:** Blumenschale**Motiv Mittelfeld:** Blüten**Motiv Seitenflächen:** Rahmen mit Pinseldekoration**Rundblüten:** -b) Deckel**Farbe Deckel:** blau**Beschriftung Deckel:** -**Motiv Deckel:** dreifeldrig mit Blüten und Blumenschalec) Spruch (Sockel oder Vorderfront)**Position Spruch:** Sockel**Beschriftung Front:** ""Mach es wie die Sonnenuhr, zähl die heiteren Stunden nur!""**Variabl. Datierung:** -**Schriftausführung:** gut**Namensinschrift:** -**Innenbeschriftung:** -**Transport:****Bahnstrecke:** -**Verladebahnhof:** -**Zielbahnhof:** -**Zielort:** -**Truhentrückseite:** -**Allgemeine Daten:****Museum:** -**Standort:** Heuchelheim**Fundort:** Thüringen**Kommentar:** -**Literatur:** -**Inv. Nr.:** -

Truhe

Produktionsort: Schnett
Truhenumaler: Maler 2
Werkstatt: Schramm
Größe A (ab 100 cm):
Größe B (ab 50 cm): X
Größe C (bis 50 cm):
Provenienz: Berlin
Vgl. Objekt: -
Auftraggeber: Wertheim
Spruch: "Froh erfülle deine Pflicht."

Maße:

Breite: 41,00
Höhe: 19,0
Tiefe: 22,7

Konstruktion:

Konstruktion Korpus: genagelt
Konstruktion Deckel: Rahmenkonstruktion
Diamantquader: -
Rahmenprofil: -
Halbsäulen: nein
Inneneinsatz: -
Beilade: nein
Stand: Kufen
Arkadenfelder Front: X
Mittelbogen rund: alle 3

Rechteckfelder Front:
Anzahl Frontfelder: 3

Abbildungen:





Beschläge:

Schloss: ja
Griffe: nein

Bemalung:

Gesamtbemalung: normal

a) Front/Seiten

Farbe Front: grün
Farbe Außenfelder: grün
Farbe Mittelfeld: grün
Farbe Seitenflächen: grün
Rahmenbemalung: Punk- und Strichlinien
Motiv Außenfelder: Blumenvase
Motiv Mittelfeld: stilisierter Blütenproß
Motiv Seitenflächen: Rahmen
Rundblüten: -

b) Deckel

Farbe Deckel: grün
Beschriftung Deckel: "Gruß von Berlin."
Motiv Deckel: Blütenkranz mit Inschrift

c) Spruch (Sockel oder Vorderfront)

Position Spruch: Sockel
Beschriftung Front: "Froh erfülle deine Pflicht."
Variabl. Datierung: -
Schriftausführung: gut

Nameninschrift: -
Innenbeschriftung: -

Transport:

Bahnstrecke: -
Verladebahnhof: -
Zielbahnhof: -
Zielort: -
Truhentrückseite: bemalt

Allgemeine Daten:

Museum: Berlin, Museum Europäischer Kulturen
Standort: Berlin
Fundort: Berlin

Inv. Nr.: 442/89

Kommentar: Depot Jebenstr. Die Truhe könnte sowohl aus Schnett, wie auch aus Großbreitenbach kommen. Die Deckelform spricht eher für Großbreitenbach, aber aus der Bemalung lässt sich nur der eindeutige Schluss auf Schnett als Herstellungsort schließen.

Literatur: -

Truhe

Produktionsort: Schnett/Großbreitenbach
Truhnenmaler: -
Werkstatt: -
Größe A (ab 100 cm):
Größe B (ab 50 cm):
Größe C (bis 50 cm): X
Provenienz: Thüringen
Vgl. Objekt: -
Auftraggeber: -
Spruch: "Herz nicht verzagt, Glück kommt jeden Tag."

Maße:

Breite: -
Höhe: -
Tiefe: -

Konstruktion:

Konstruktion Korpus: genagelt
Konstruktion Deckel: Rahmenkonstruktion
Diamantquader: -
Rahmenprofil: -
Halbsäulen: ja
Inneneinsatz: ?
Beilade: nein
Stand: Füße
Arkadenfelder Front: X
Mittelbogen rund: alle 3

Rechteckfelder Front:
Anzahl Frontfelder: 3

Abbildungen:

Beschläge:

Schloss: ja
Griffe: nein

Bemalung:

Gesamtbemalung: normal

a) Front/Seiten

Farbe Front: grün
Farbe Außenfelder: grün
Farbe Mittelfeld: grün
Farbe Seitenflächen: grün
Rahmenbemalung: Punktlinien
Motiv Außenfelder: Blütensproß
Motiv Mittelfeld: Blüten
Motiv Seitenflächen: Rahmen
Rundblüten: -

b) Deckel

Farbe Deckel: grün
Beschriftung Deckel: -
Motiv Deckel: Blütenraute

c) Spruch (Sockel oder Vorderfront)

Position Spruch: Sockel
Beschriftung Front: "Herz nicht verzagt, Glück kommt jeden Tag."
Variabl. Datierung: -
Schriftausführung: gut

Nameninschrift: -
Innenbeschriftung: -

Transport:

Bahnstrecke: -
Verladebahnhof: -
Zielbahnhof: -
Zielort: -
Truhentrückseite: bemalt

Allgemeine Daten:

Museum: - **Inv. Nr.:** -
Standort: Würzburg
Fundort: Thüringen
Kommentar: Wichtiges Kombinationsstück zwischen Schnett und Großbreitenbach
Literatur: -

Truhe

Produktionsort: Schnett
Truhmaler: Maler 4
Werkstatt: -
Größe A (ab 100 cm): X
Größe B (ab 50 cm):
Größe C (bis 50 cm):
Provenienz: Thüringen
Vgl. Objekt: -
Auftraggeber: -
Spruch: "Dein Weg soll ohne Ende ein Sonnenwandern sein."

Maße:

Breite: 81,00
Höhe: 44,0
Tiefe: 39,0

Konstruktion:

Konstruktion Korpus: gezinkt
Konstruktion Deckel: Rahmenkonstruktion
Diamantquader: -
Rahmenprofil: -
Halbsäulen: nein
Inneneinsatz: nein
Beilade: ja
Stand: Kufen
Arkadenfelder Front: X
Mittelbogen rund: alle 3

Rechteckfelder Front:
Anzahl Frontfelder: 3

Abbildungen:



Beschläge:

Schloss: ja
Griffe: nein

Bemalung:

Gesamtbemalung: normal

a) Front/Seiten

Farbe Front: braun
Farbe Außenfelder: braun
Farbe Mittelfeld: braun
Farbe Seitenflächen: braun
Rahmenbemalung: Blüten
Motiv Außenfelder: Blüten
Motiv Mittelfeld: Blüten
Motiv Seitenflächen: -
Rundblüten: -

b) Deckel

Farbe Deckel: braun
Beschriftung Deckel: -
Motiv Deckel: Blüten

c) Spruch (Sockel oder Vorderfront)

Position Spruch: Sockel
Beschriftung Front: "Dein Weg soll ohne Ende ein Sonnenwandern sein."
Variabl. Datierung: -
Schriftausführung: gut

Nameninschrift: -
Innenbeschriftung: -

Transport:

Bahnstrecke: -
Verladebahnhof: -
Zielbahnhof: -
Zielort: -
Truhentrückseite: bemalt

Allgemeine Daten:

Museum: -
Standort: Würzburg
Fundort: Thüringen
Kommentar: -
Literatur: -

Inv. Nr.: -

Truhe

Produktionsort: Schnett
Truhmaler: Maler 4
Werkstatt: -
Größe A (ab 100 cm): -
Größe B (ab 50 cm): -
Größe C (bis 50 cm): -
Provenienz: Erfurt/Thüringen
Vgl. Objekt: -
Auftraggeber: -
Spruch: "Jung gewöhnt, alt getan, [...]."

Maße:

Breite: -
Höhe: -
Tiefe: -

Konstruktion:

Konstruktion Korpus: gezinkt
Konstruktion Deckel: Rahmenkonstruktion
Diamantquader: -
Rahmenprofil: -
Halbsäulen: nein
Inneneinsatz: nein
Beilade: ja
Stand: Kufen
Arkadenfelder Front: X
Mittelbogen rund: alle 3

Rechteckfelder Front:
Anzahl Frontfelder: 3

Abbildungen:

Beschläge:

Schloss: ja
Griffe: ?

Bemalung:

Gesamtbemalung: gut

a) Front/Seiten

Farbe Front: blau
Farbe Außenfelder: blau
Farbe Mittelfeld: blau
Farbe Seitenflächen: blau
Rahmenbemalung: Blumengirlandenkursiv
Motiv Außenfelder: Blütensproß
Motiv Mittelfeld: Blüten
Motiv Seitenflächen: Rahmen
Rundblüten: -

b) Deckel

Farbe Deckel: blau
Beschriftung Deckel: -
Motiv Deckel: Feld mit Blumenbukett

c) Spruch (Sockel oder Vorderfront)

Position Spruch: Sockel
Beschriftung Front: "Jung gewöhnt, alt getan, [...]."
Variabl. Datierung: -
Schriftausführung: gut

Nameninschrift: -
Innenbeschriftung: -

Transport:

Bahnstrecke: -
Verladebahnhof: -
Zielbahnhof: -
Zielort: -
Truhentrückseite: -

Allgemeine Daten:

Museum: -

Inv. Nr.: -

Standort: -

Fundort: Erfurt/Thüringen

Kommentar: Spruch nicht lesbar, wegen schlechten Fotos aus dem Netz. Truhe nach Angaben des Besitzers angeblich 1985 von einer ca. 70 jährigen Frau gekauft, die erzählte, die Truhe sei ein Gesellenstück ihres Vaters gewesen.

Literatur: -

Nr.: 433

Datierung: [1925]

Truhe

Produktionsort: Schnett
Truhenmaler: Maler 4
Werkstatt: -
Größe A (ab 100 cm): X
Größe B (ab 50 cm):
Größe C (bis 50 cm):
Provenienz: Franken
Vgl. Objekt: -
Auftraggeber: -
Spruch: "Wer mit dem Leben spielt kommt nie zurecht, wer sich nie selbst befiehlt bleibt ewig Knecht."

Maße:

Breite: 100,00
Höhe: 53,0
Tiefe: 49,5

Konstruktion:

Konstruktion Korpus: gezinkt
Konstruktion Deckel: Rahmenkonstruktion
Diamantquader: X
Rahmenprofil: -
Halbsäulen: nein
Inneneinsatz: nein
Beilade: ja
Stand: Kufen
Arkadenfelder Front: X
Mittelbogen rund: alle 3

Rechteckfelder Front:
Anzahl Frontfelder: 3

Abbildungen:



Beschläge:

Schloss: ja
Griffe: nein

Bemalung:

Gesamtbemalung: gut

a) Front/Seiten

Farbe Front: braun
Farbe Außenfelder: braun
Farbe Mittelfeld: braun
Farbe Seitenflächen: braun
Rahmenbemalung: S-Linien
Motiv Außenfelder: Blütenschale
Motiv Mittelfeld: Blüten
Motiv Seitenflächen: Rahmen mit Raute
Rundblüten: -

b) Deckel

Farbe Deckel: braun
Beschriftung Deckel: -
Motiv Deckel: Blütenschale

c) Spruch (Sockel oder Vorderfront)

Position Spruch: Sockel
Beschriftung Front: "Wer mit dem Leben spielt kommt nie zurecht, wer sich nie selbst befiehlt bleibt ewig Knecht."
Variabl. Datierung: -
Schriftausführung: gut

Nameninschrift: -
Innenbeschriftung: -

Transport:

Bahnstrecke: -
Verladebahnhof: -
Zielbahnhof: -
Zielort: -
Truhentrückseite: -

Allgemeine Daten:

Museum: - **Inv. Nr.:** -
Standort: Bad Neustadt/Saale
Fundort: Franken
Kommentar: Diamantquader im Rückgriff auf die Truhen des frühen 19. Jh. verwendet.
Literatur: -

Truhe

Produktionsort: Schnett
Truhmaler: Maler 2
Werkstatt: -
Größe A (ab 100 cm):
Größe B (ab 50 cm): X
Größe C (bis 50 cm):
Provenienz: Thüringen
Vgl. Objekt: -
Auftraggeber: -
Spruch: "Froher Mut ist allzeit gut"

Maße:

Breite: -
Höhe: -
Tiefe: -

Konstruktion:

Konstruktion Korpus: -
Konstruktion Deckel: Flachdeckel mit Oberleiste
Diamantquader: -
Rahmenprofil: -
Halbsäulen: nein
Inneneinsatz: nein
Beilade: [ja]
Stand: Kufen
Arkadenfelder Front:
Mittelbogen rund: ja

Rechteckfelder Front: X
Anzahl Frontfelder: 3

Abbildungen:

Beschläge:

Schloss: ja
Griffe: nein

Bemalung:

Gesamtbemalung: normal

a) Front/Seiten

Farbe Front: grün
Farbe Außenfelder: grün
Farbe Mittelfeld: grün
Farbe Seitenflächen: grün
Rahmenbemalung: Blüten
Motiv Außenfelder: Blumenschale
Motiv Mittelfeld: Blütensproß
Motiv Seitenflächen: -
Rundblüten: -

b) Deckel

Farbe Deckel: grün
Beschriftung Deckel: "Zum Andenken 1926"
Motiv Deckel: dreifeldrig, Blütenkranz mit Inschrift

c) Spruch (Sockel oder Vorderfront)

Position Spruch: Sockel
Beschriftung Front: "Froher Mut ist allzeit gut"
Variabl. Datierung: -
Schriftausführung: gut

Nameninschrift: -
Innenbeschriftung: -

Transport:

Bahnstrecke: -
Verladebahnhof: -
Zielbahnhof: -
Zielort: -
Truhentrückseite: -

Allgemeine Daten:

Museum: - **Inv. Nr.:** -
Standort: Thüringen
Fundort: Thüringen
Kommentar: Deckelbemalung interessant, wahrscheinlich der gleiche Maler wie bei den Wertheim-Truhen.
Literatur: -

Truhe

Produktionsort: Schnett
Truhmaler: Maler 2
Werkstatt: Hugo Schramm
Größe A (ab 100 cm): -
Größe B (ab 50 cm): X
Größe C (bis 50 cm):
Provenienz: Thüringen
Vgl. Objekt: -
Auftraggeber: -
Spruch: "Lieben und geliebt zu werden, ist die größte Freud auf Erden"

Maße:

Breite: 92,00
Höhe: 45,0
Tiefe: 45,0

Konstruktion:

Konstruktion Korpus: gezinkt
Konstruktion Deckel: Aufgedoppelter Rahmen.
Diamantquader: -
Rahmenprofil: -
Halbsäulen: nein
Inneneinsatz: nein
Beilade: ja
Stand: Klötze
Arkadenfelder Front: X
Mittelbogen rund: alle 3

Rechteckfelder Front:
Anzahl Frontfelder: 3

Abbildungen:

Beschläge:

Schloss: ja
Griffe: ja

Bemalung:

Gesamtbemalung: normal

a) Front/Seiten

Farbe Front: grün
Farbe Außenfelder: grün
Farbe Mittelfeld: grün
Farbe Seitenflächen: grün
Rahmenbemalung: Blütengirlande
Motiv Außenfelder: Blumenschale
Motiv Mittelfeld: Blütenstrauß
Motiv Seitenflächen: Rahmen mit Pinseldekoration
Rundblüten: -

b) Deckel

Farbe Deckel: grün
Beschriftung Deckel: "Fest stehn immer" "still stehn nimmer"
Motiv Deckel: zweifeldrig; jeweils Blütenkranz mit Inschrift.

c) Spruch (Sockel oder Vorderfront)

Position Spruch: Sockel
Beschriftung Front: "Lieben und geliebt zu werden, ist die größte Freud auf Erden"
Variabl. Datierung: -
Schriftausführung: gut

Namensinschrift: -
Innenbeschriftung: "Schuhmachermeister Karl Schneider, Marburg, Bahnhofstr. 15" und "E. Rohrbach"

Transport:

Bahnstrecke: -
Verladebahnhof: -
Zielbahnhof: -
Zielort: -
Truhentrückseite: -

Allgemeine Daten:

Museum: - **Inv. Nr.:** -
Standort: Marburg
Fundort: Thüringen
Kommentar: Ähnlich der Wertheim Truhen E. Rohrbach ist die Frau Rohrbach (geb. 1914), war in deren Besitz..
Literatur: -

Truhe

Produktionsort: Schnett
Truhnenmaler: Maler 2
Werkstatt: Hugo Schramm
Größe A (ab 100 cm):
Größe B (ab 50 cm): X
Größe C (bis 50 cm):
Provenienz: Potsdam
Vgl. Objekt: -
Auftraggeber: Warenhaus Wertheim oder Lyceum Club
Spruch: "Hoffnung sei mein Wanderstab, von der Wiege bis zum Grab!"

Maße:

Breite: 79,00
Höhe: 35,5
Tiefe: 37,0

Konstruktion:

Konstruktion Korpus: gezinkt
Konstruktion Deckel: Flachdeckel
Diamantquader: -
Rahmenprofil: -
Halbsäulen: nein
Inneneinsatz: nein
Beilade: ja
Stand: Kufen
Arkadenfelder Front: X
Mittelbogen rund: alle 3

Rechteckfelder Front:
Anzahl Frontfelder: 3

Abbildungen:

Beschläge:**Schloss:** ja**Griffe:** ja**Bemalung:****Gesamtbemalung:** guta) Front/Seiten**Farbe Front:** grün**Farbe Außenfelder:** grün**Farbe Mittelfeld:** grün**Farbe Seitenflächen:** grün**Rahmenbemalung:** Strichmotiv**Motiv Außenfelder:** Blumenschale**Motiv Mittelfeld:** Blütensproß**Motiv Seitenflächen:** -**Rundblüten:** -b) Deckel**Farbe Deckel:** grün**Beschriftung Deckel:** -**Motiv Deckel:** dreifeldrig mit umlaufender Aufblendung. Aufblendung mit Blüten bemalt. Mittelfeld wie Außenfeld Front, Seitenfelder wie Mittelfeld Front. Felder durch blaues Band abgetrennt.c) Spruch (Sockel oder Vorderfront)**Position Spruch:** Sockel**Beschriftung Front:** "Hoffnung sei mein Wanderstab, von der Wiege bis zum Grab!"**Variabl. Datierung:** möglich**Schriftausführung:** gut**Nameninschrift:** -**Innenbeschriftung:** -**Transport:****Bahnstrecke:** -**Verladebahnhof:** -**Zielbahnhof:** -**Zielort:** -**Truhenrückseite:** -**Allgemeine Daten:****Museum:** -**Inv. Nr.:** -**Standort:** Würzburg**Fundort:** Potsdam**Kommentar:** Truhe fast identisch mit Truhe auf dem Truhenstapel des Wertheim-Kataloges von 1927.**Literatur:** -

Truhe

Produktionsort: Schnett
Truhenumaler: Maler 2
Werkstatt: Hugo Schramm
Größe A (ab 100 cm): X
Größe B (ab 50 cm):
Größe C (bis 50 cm):
Provenienz: Wertheim-Berlin
Vgl. Objekt: -
Auftraggeber: Volkskunstkommission
Spruch: "Des Lebens köstlicher Gewinn, ist reines Herz und froher Sinn!"

Maße:

Breite: -
Höhe: -
Tiefe: -

Konstruktion:

Konstruktion Korpus: -
Konstruktion Deckel: Flachdeckel
Diamantquader: -
Rahmenprofil: -
Halbsäulen: nein
Inneneinsatz:
Beilade: -
Stand: Kufen
Arkadenfelder Front: X
Mittelbogen rund: alle 3

Rechteckfelder Front:
Anzahl Frontfelder: 3

Abbildungen:

Beschläge:

Schloss: ja
Griffe: nein

Bemalung:

Gesamtbemalung: aufwändig

a) Front/Seiten

Farbe Front: grün
Farbe Außenfelder: grün
Farbe Mittelfeld: grün
Farbe Seitenflächen: grün
Rahmenbemalung: Blüten
Motiv Außenfelder: Blumenschale
Motiv Mittelfeld: stilisierter Blütenproß
Motiv Seitenflächen: Blumen
Rundblüten:

b) Deckel

Farbe Deckel: grün
Beschriftung Deckel: -
Motiv Deckel: -

c) Spruch (Sockel oder Vorderfront)

Position Spruch: Sockel
Beschriftung Front: "Des Lebens köstlicher Gewinn, ist reines Herz und froher Sinn!"
Variabl. Datierung: ja
Schriftausführung: gut

Nameninschrift: -
Innenbeschriftung: -

Transport:

Bahnstrecke: -
Verladebahnhof: Schnett
Zielbahnhof: -
Zielort: Berlin
Truhentrückseite: -

Allgemeine Daten:

Museum: -
Standort: -
Fundort: Wertheim-Berlin
Kommentar: -

Inv. Nr.: -

Literatur: Wagner, Matthias: Thüringer Bauernmöbel im Berliner Kaufhaus A. Wertheim 1909-1932. In: Brückner, Wolfgang (Hrsg.): Jahrbuch für Volkskunde NF. 2003, S. 137-152. Abb. aus Wertheim Katalog 1927.

Truhe

Produktionsort: Schnett
Truhensmaler: Maler 2
Werkstatt: Hugo Schramm
Größe A (ab 100 cm):
Größe B (ab 50 cm): X
Größe C (bis 50 cm):
Provenienz: Wertheim-Berlin
Vgl. Objekt: -
Auftraggeber: Volkskunstkommission
Spruch: "Hoffnung sei mein Wanderstab von der Wiege bis zum Grab"

Maße:

Breite: -
Höhe: -
Tiefe: -

Konstruktion:

Konstruktion Korpus: -
Konstruktion Deckel: Flachdeckel
Diamantquader: -
Rahmenprofil: -
Halbsäulen: nein
Inneneinsatz:
Beilade: -
Stand: Kufen
Arkadenfelder Front: X
Mittelbogen rund: alle 3

Rechteckfelder Front:
Anzahl Frontfelder: 3

Abbildungen:

Beschläge:

Schloss: ja
Griffe: nein

Bemalung:

Gesamtbemalung: aufwändig

a) Front/Seiten

Farbe Front: blau
Farbe Außenfelder: blau
Farbe Mittelfeld: blau
Farbe Seitenflächen: blau
Rahmenbemalung: Blüten
Motiv Außenfelder: Blumenschale
Motiv Mittelfeld: Blütensproß
Motiv Seitenflächen: Blumen
Rundblüten:

b) Deckel

Farbe Deckel: blau
Beschriftung Deckel: -
Motiv Deckel: -

c) Spruch (Sockel oder Vorderfront)

Position Spruch: Sockel
Beschriftung Front: "Hoffnung sei mein Wanderstab von der Wiege bis zum Grab"
Variabl. Datierung: ja
Schriftausführung: gut

Nameninschrift: -
Innenbeschriftung: -

Transport:

Bahnstrecke: -
Verladebahnhof: Schnett
Zielbahnhof: -
Zielort: Berlin
Truhentrückseite: -

Allgemeine Daten:

Museum: - **Inv. Nr.:** -

Standort: -

Fundort: Wertheim-Berlin

Kommentar: siehe Truhe T 217 als Vergleichsobjekt mit demselben Spruch, ähnlicher Bemalung, nur einer anderen Grundfarbe.

Literatur: Wagner, Matthias: Thüringer Bauernmöbel im Berliner Kaufhaus A. Wertheim 1909-1932. In: Brückner, Wolfgang (Hrsg.): Jahrbuch für Volkskunde NF. 2003, S. 137-152. Wertheim Berlin - Leipziger Straße und Leipziger Platz/Stralsund und Rostock Firmenportrait[1927].

Truhe

Produktionsort: Schnett
Truhmaler: Maler 2
Werkstatt: Hugo Schramm
Größe A (ab 100 cm):
Größe B (ab 50 cm):
Größe C (bis 50 cm): X
Provenienz: Wertheim-Berlin
Vgl. Objekt: -
Auftraggeber: Volkskunstkommission
Spruch: "Man darf nicht alles nur im [...] planen"

Maße:

Breite: -
Höhe: -
Tiefe: -

Konstruktion:

Konstruktion Korpus: -
Konstruktion Deckel: Flachdeckel
Diamantquader: -
Rahmenprofil: -
Halbsäulen: nein
Inneneinsatz: -
Beilade: -
Stand: Kufen
Arkadenfelder Front: X
Mittelbogen rund: alle 3

Rechteckfelder Front:
Anzahl Frontfelder: 3

Abbildungen:

Beschläge:

Schloss: ja
Griffe: nein

Bemalung:

Gesamtbemalung: aufwändig

a) Front/Seiten

Farbe Front: blau
Farbe Außenfelder: blau
Farbe Mittelfeld: blau
Farbe Seitenflächen: blau
Rahmenbemalung: Punkte
Motiv Außenfelder: Blumenschale
Motiv Mittelfeld: Blütensproß
Motiv Seitenflächen: Blumen
Rundblüten:

b) Deckel

Farbe Deckel: blau
Beschriftung Deckel: -
Motiv Deckel: -

c) Spruch (Sockel oder Vorderfront)

Position Spruch: Sockel
Beschriftung Front: "Man darf nicht alles nur im [...] planen"
Variabl. Datierung: ja
Schriftausführung: gut

Nameninschrift: -
Innenbeschriftung: -

Transport:

Bahnstrecke: -
Verladebahnhof: Schnett
Zielbahnhof: -
Zielort: Berlin
Truhentrückseite: -

Allgemeine Daten:

Museum: -
Standort: -
Fundort: Wertheim-Berlin
Kommentar: -

Inv. Nr.: -

Literatur: Wagner, Matthias: Thüringer Bauernmöbel im Berliner Kaufhaus A. Wertheim 1909-1932. In: Brückner, Wolfgang (Hrsg.): Jahrbuch für Volkskunde NF. 2003, S. 137-152. Wertheim Berlin - Leipziger Straße und Leipziger Platz/Stralsund und Rostock Firmenportrait[1927].

Truhe

Produktionsort: Schnett
Truhener: Maler 2
Werkstatt: Hugo Schramm
Größe A (ab 100 cm):
Größe B (ab 50 cm):
Größe C (bis 50 cm): X
Provenienz: Wertheim-Berlin
Vgl. Objekt: -
Auftraggeber: Volkskunstkommission
Spruch: "[]"

Maße:

Breite: -
Höhe: -
Tiefe: -

Konstruktion:

Konstruktion Korpus: -
Konstruktion Deckel: Flachdeckel
Diamantquader: -
Rahmenprofil: -
Halbsäulen: nein
Inneneinsatz: -
Beilade: -
Stand: Kufen
Arkadenfelder Front: X
Mittelbogen rund: alle 3

Rechteckfelder Front:
Anzahl Frontfelder: 3

Abbildungen:



Beschläge:

Schloss: ja
Griffe: nein

Bemalung:

Gesamtbemalung: aufwändig

a) Front/Seiten

Farbe Front: grün
Farbe Außenfelder: grün
Farbe Mittelfeld: grün
Farbe Seitenflächen: grün
Rahmenbemalung: Punkte
Motiv Außenfelder: Blumenschale
Motiv Mittelfeld: Blütensproß
Motiv Seitenflächen: Blumen
Rundblüten:

b) Deckel

Farbe Deckel: grün
Beschriftung Deckel: -
Motiv Deckel: -

c) Spruch (Sockel oder Vorderfront)

Position Spruch: Sockel
Beschriftung Front: "[]"
Variabl. Datierung: ja
Schriftausführung: gut

Nameninschrift: -
Innenbeschriftung: -

Transport:

Bahnstrecke: -
Verladebahnhof: Schnett
Zielbahnhof: -
Zielort: Berlin
Truhentrückseite: -

Allgemeine Daten:

Museum: -
Standort: -
Fundort: Wertheim-Berlin
Kommentar: -

Inv. Nr.: -

Literatur: Wagner, Matthias: Thüringer Bauernmöbel im Berliner Kaufhaus A. Wertheim 1909-1932. In: Brückner, Wolfgang (Hrsg.): Jahrbuch für Volkskunde NF. 2003, S. 137-152. Wertheim Berlin - Leipziger Straße und Leipziger Platz/Stralsund und Rostock Firmenportrait[1927].

Truhe

Produktionsort: Schnett
Truhенmaler: Maler 2
Werkstatt: Hugo Schramm
Größe A (ab 100 cm):
Größe B (ab 50 cm):
Größe C (bis 50 cm): X
Provenienz: Wertheim-Berlin
Vgl. Objekt: -
Auftraggeber: Volkskunstkommission
Spruch: "Das Blümlein der Liebe spricht, vergieß mein nicht."

Maße:

Breite: -
Höhe: -
Tiefe: -

Konstruktion:

Konstruktion Korpus: -
Konstruktion Deckel: Flachdeckel
Diamantquader: -
Rahmenprofil: -
Halbsäulen: nein
Inneneinsatz: -
Beilade: -
Stand: Kufen
Arkadenfelder Front: X
Mittelbogen rund: alle 3

Rechteckfelder Front:
Anzahl Frontfelder: 3

Abbildungen:



Beschläge:

Schloss: ja
Griffe: nein

Bemalung:

Gesamtbemalung: aufwändig

a) Front/Seiten

Farbe Front: blau
Farbe Außenfelder: blau
Farbe Mittelfeld: blau
Farbe Seitenflächen: blau
Rahmenbemalung: -
Motiv Außenfelder: Blumenschale
Motiv Mittelfeld: Blütensproß
Motiv Seitenflächen: Blumen
Rundblüten:

b) Deckel

Farbe Deckel: blau
Beschriftung Deckel: -
Motiv Deckel: -

c) Spruch (Sockel oder Vorderfront)

Position Spruch: Sockel
Beschriftung Front: "Das Blümlein der Liebe spricht, vergieß mein nicht."
Variabl. Datierung: ja
Schriftausführung: gut

Nameninschrift: -
Innenbeschriftung: -

Transport:

Bahnstrecke: -
Verladebahnhof: Schnett
Zielbahnhof: -
Zielort: Berlin
Truhentrückseite: -

Allgemeine Daten:

Museum: -
Standort: -
Fundort: Wertheim-Berlin
Kommentar: -

Inv. Nr.: -

Literatur: Wagner, Matthias: Thüringer Bauernmöbel im Berliner Kaufhaus A. Wertheim 1909-1932. In: Brückner, Wolfgang (Hrsg.): Jahrbuch für Volkskunde NF. 2003, S. 137-152. Wertheim Berlin - Leipziger Straße und Leipziger Platz/Stralsund und Rostock Firmenportrait[1927].

Truhe

Produktionsort: Schnett
Truhener: Maler 2
Werkstatt: Hugo Schramm
Größe A (ab 100 cm):
Größe B (ab 50 cm):
Größe C (bis 50 cm): X
Provenienz: Wertheim-Berlin
Vgl. Objekt: -
Auftraggeber: Volkskunstkommission
Spruch: "[]"

Maße:

Breite: -
Höhe: -
Tiefe: -

Konstruktion:

Konstruktion Korpus: -
Konstruktion Deckel: Flachdeckel
Diamantquader: -
Rahmenprofil: -
Halbsäulen: nein
Inneneinsatz:
Beilade: -
Stand: Kufen
Arkadenfelder Front: X
Mittelbogen rund: alle 3

Rechteckfelder Front:
Anzahl Frontfelder: 3

Abbildungen:



Beschläge:

Schloss: ja
Griffe: nein

Bemalung:

Gesamtbemalung: aufwändig

a) Front/Seiten

Farbe Front: blau
Farbe Außenfelder: blau
Farbe Mittelfeld: blau
Farbe Seitenflächen: blau
Rahmenbemalung: -
Motiv Außenfelder: Blumenschale
Motiv Mittelfeld: Blütensproß
Motiv Seitenflächen: Blumen
Rundblüten:

b) Deckel

Farbe Deckel: blau
Beschriftung Deckel: -
Motiv Deckel: -

c) Spruch (Sockel oder Vorderfront)

Position Spruch: Sockel
Beschriftung Front: "[]"
Variabl. Datierung: ja
Schriftausführung: gut

Nameninschrift: -
Innenbeschriftung: -

Transport:

Bahnstrecke: -
Verladebahnhof: Schnett
Zielbahnhof: -
Zielort: Berlin
Truhentrückseite: -

Allgemeine Daten:

Museum: -
Standort: -
Fundort: Wertheim-Berlin
Kommentar: -

Inv. Nr.: -

Literatur: Wagner, Matthias: Thüringer Bauernmöbel im Berliner Kaufhaus A. Wertheim 1909-1932. In: Brückner, Wolfgang (Hrsg.): Jahrbuch für Volkskunde NF. 2003, S. 137-152. Wertheim Berlin - Leipziger Straße und Leipziger Platz/Stralsund und Rostock Firmenportrait[1927].

Nr.: 319

Datierung: [1930]

Truhe

Produktionsort: Schnett
Truhnenmaler: Maler 2
Werkstatt: Schramm?
Größe A (ab 100 cm): X
Größe B (ab 50 cm):
Größe C (bis 50 cm):
Provenienz: Thüringen
Vgl. Objekt: -
Auftraggeber: Wertheim?
Spruch: "Wo Lieb und Einigkeit regiert, da ist das ganze Haus geziert"

Maße:

Breite: 100,00

Höhe: 48,0

Tiefe: 48,5

Konstruktion:

Konstruktion Korpus: gezinkt

Konstruktion Deckel: Rahmenkonstruktion

Diamantquader: -

Rahmenprofil: -

Halbsäulen: nein

Inneneinsatz: nein

Beilade: ja

Stand: Füße

Arkadenfelder Front: X

Mittelbogen rund: alle 3

Rechteckfelder Front:

Anzahl Frontfelder: 3

Abbildungen:



Beschläge:**Schloss:** ja**Griffe:** ja**Bemalung:****Gesamtbemalung:** guta) Front/Seiten**Farbe Front:** rot**Farbe Außenfelder:** rot**Farbe Mittelfeld:** rot**Farbe Seitenflächen:** rot**Rahmenbemalung:** -**Motiv Außenfelder:** Blumenschale**Motiv Mittelfeld:** Blüten**Motiv Seitenflächen:** Rahmen mit Blüten**Rundblüten:** -b) Deckel**Farbe Deckel:** rot**Beschriftung Deckel:** -**Motiv Deckel:** dreigliedrig (Blumenschale und Blütenproß)c) Spruch (Sockel oder Vorderfront)**Position Spruch:** Sockel**Beschriftung Front:** "Wo Lieb und Einigkeit regiert, da ist das ganze Haus geziert"**Variabl. Datierung:** -**Schriftausführung:** gut**Nameninschrift:** -**Innenbeschriftung:** -**Transport:****Bahnstrecke:** -**Verladebahnhof:** -**Zielbahnhof:** -**Zielort:** -**Truhentrückseite:** -**Allgemeine Daten:****Museum:** -**Standort:** Rhön/Main**Fundort:** Thüringen**Kommentar:** -**Literatur:** -**Inv. Nr.:** -

Truhe

Produktionsort: Schnett
Truhenmaler: Maler 4
Werkstatt: Aug. Max Fleischhauer
Größe A (ab 100 cm):
Größe B (ab 50 cm):
Größe C (bis 50 cm): X
Provenienz: Thüringen
Vgl. Objekt: -
Auftraggeber: -
Spruch: "Wahrheit ist des Lebens Sonnenschein"

Maße:

Breite: -
Höhe: -
Tiefe: -

Konstruktion:

Konstruktion Korpus: -
Konstruktion Deckel: Flachdeckel mit Oberleiste
Diamantquader: -
Rahmenprofil: -
Halbsäulen: nein
Inneneinsatz:
Beilade: -
Stand: Kufen
Arkadenfelder Front: X
Mittelbogen rund: alle 3

Rechteckfelder Front:
Anzahl Frontfelder: 3

Abbildungen:



Beschläge:

Schloss: ja
Griffe: nein

Bemalung:

Gesamtbemalung: einfach

a) Front/Seiten

Farbe Front: -
Farbe Außenfelder: -
Farbe Mittelfeld: -
Farbe Seitenflächen: -
Rahmenbemalung: S-Säule
Motiv Außenfelder: Blütensproß
Motiv Mittelfeld: Blütensproß
Motiv Seitenflächen: Rahmen
Rundblüten:

b) Deckel

Farbe Deckel: -
Beschriftung Deckel: -
Motiv Deckel: -

c) Spruch (Sockel oder Vorderfront)

Position Spruch: Sockel
Beschriftung Front: "Wahrheit ist des Lebens Sonnenschein"
Variabl. Datierung: ja
Schriftausführung: gut

Nameninschrift: -
Innenbeschriftung: -

Transport:

Bahnstrecke: -
Verladebahnhof: Schnett
Zielbahnhof: -
Zielort: -
Truhentrückseite: -

Allgemeine Daten:

Museum: -

Inv. Nr.: -

Standort: -

Fundort: Thüringen

Kommentar: Postkarte der Werkstatt Aug. Max Fleischhauer in Kopie mit 10 Truhen in 4 verschiedenen Größen. Verlag Rotheheß in Oelze/Th.

Literatur: Wagner, Matthias: Thüringer Bauernmöbel im Berliner Kaufhaus A. Wertheim 1909-1932. In: Brückner, Wolfgang (Hrsg.): Jahrbuch für Volkskunde NF. 2003, S. 137-152.

Truhe

Produktionsort: Schnett
Truhnenmaler: Maler 4
Werkstatt: Aug. Max Fleischhauer
Größe A (ab 100 cm):
Größe B (ab 50 cm):
Größe C (bis 50 cm): X
Provenienz: Thüringen
Vgl. Objekt: -
Auftraggeber: -
Spruch: -

Maße:

Breite: -
Höhe: -
Tiefe: -

Konstruktion:

Konstruktion Korpus: -
Konstruktion Deckel: Flachdeckel mit Oberleiste
Diamantquader: -
Rahmenprofil: -
Halbsäulen: nein
Inneneinsatz:
Beilade: -
Stand: Kufen
Arkadenfelder Front: X
Mittelbogen rund: alle 3

Rechteckfelder Front:
Anzahl Frontfelder: 3

Abbildungen:

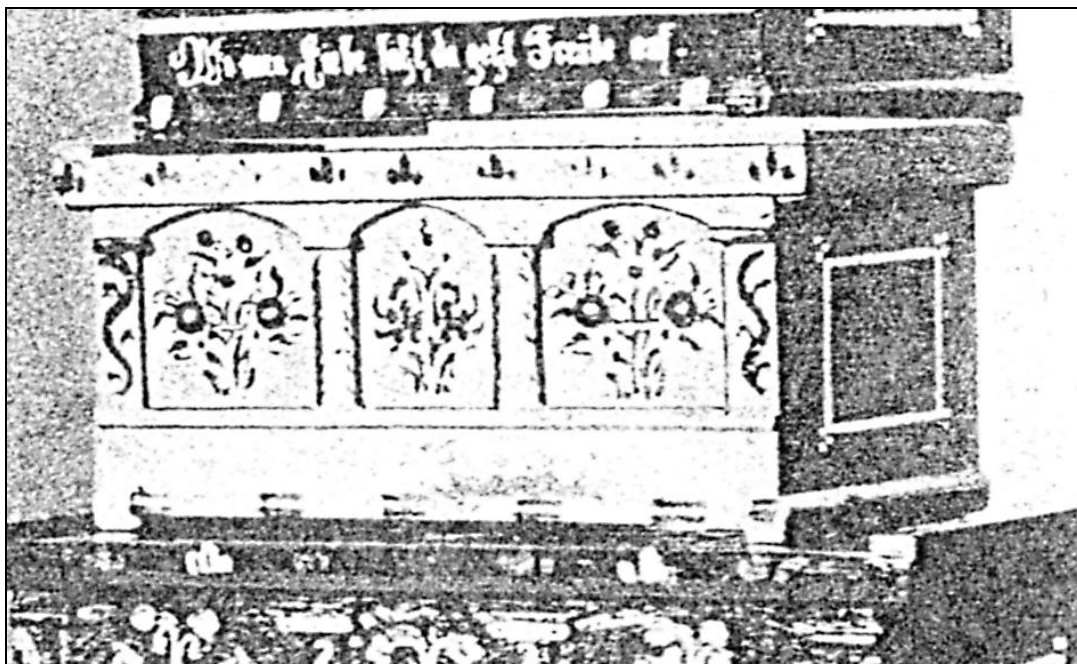

Beschläge:

Schloss: ja
Griffe: nein

Bemalung:

Gesamtbemalung: einfach

a) Front/Seiten

Farbe Front: -
Farbe Außenfelder: -
Farbe Mittelfeld: -
Farbe Seitenflächen: -
Rahmenbemalung: Strichmotiv
Motiv Außenfelder: Blütensproß
Motiv Mittelfeld: Blütensproß
Motiv Seitenflächen: Rahmen
Rundblüten:

b) Deckel

Farbe Deckel: -
Beschriftung Deckel: -
Motiv Deckel: -

c) Spruch (Sockel oder Vorderfront)

Position Spruch: Sockel
Beschriftung Front: -
Variabl. Datierung: ja
Schriftausführung: gut

Nameninschrift: -
Innenbeschriftung: -

Transport:

Bahnstrecke: -
Verladebahnhof: Schnett
Zielbahnhof: -
Zielort: -
Truhentrückseite: -

Allgemeine Daten:

Museum: - **Inv. Nr.:** -
Standort: -
Fundort: Thüringen
Kommentar: Postkarte der Werkstatt Aug. Max Fleischhauer in Kopie mit 10 Truhen in 4 verschiedenen Größen. Verlag Rotheheß in Oelze/Th.
Literatur: Wagner, Matthias: Thüringer Bauernmöbel.2003.

Truhe

Produktionsort: Schnett
Truhener: Maler 4
Werkstatt: Aug. Max Fleischhauer
Größe A (ab 100 cm):
Größe B (ab 50 cm): X
Größe C (bis 50 cm):
Provenienz: Thüringen
Vgl. Objekt: -
Auftraggeber: -
Spruch: "Geduld, Verzicht und Zeit, das sind drei alle Leid."

Maße:

Breite: -
Höhe: -
Tiefe: -

Konstruktion:

Konstruktion Korpus: -
Konstruktion Deckel: Flachdeckel mit Oberleiste
Diamantquader: -
Rahmenprofil: -
Halbsäulen: nein
Inneneinsatz:
Beilade: -
Stand: Kufen
Arkadenfelder Front: X
Mittelbogen rund: alle 3

Rechteckfelder Front:
Anzahl Frontfelder: 3

Abbildungen:

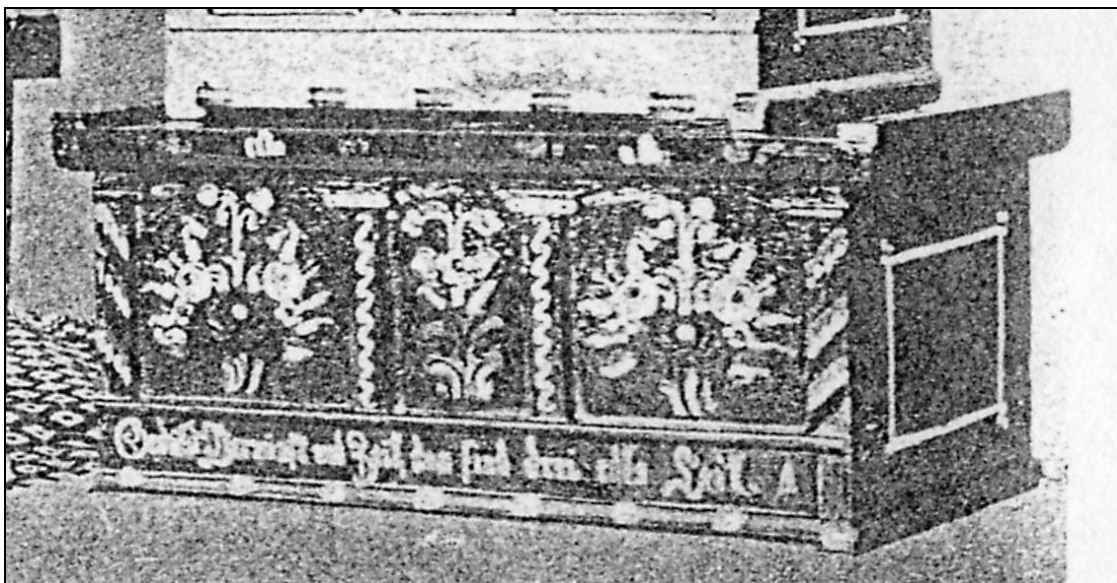

Beschläge:

Schloss: ja
Griffe: nein

Bemalung:

Gesamtbemalung: einfach

a) Front/Seiten

Farbe Front: -
Farbe Außenfelder: -
Farbe Mittelfeld: -
Farbe Seitenflächen: -
Rahmenbemalung: S-Säule und Bandmuster
Motiv Außenfelder: Blütensproß
Motiv Mittelfeld: Blütensproß
Motiv Seitenflächen: Rahmen
Rundblüten:

b) Deckel

Farbe Deckel: -
Beschriftung Deckel: -
Motiv Deckel: -

c) Spruch (Sockel oder Vorderfront)

Position Spruch: Sockel
Beschriftung Front: "Geduld, Verzicht und Zeit, das sind drei alle Leid."
Variabl. Datierung: ja
Schriftausführung: gut

Nameninschrift: -
Innenbeschriftung: -

Transport:

Bahnstrecke: -
Verladebahnhof: Schnett
Zielbahnhof: -
Zielort: -
Truhentrückseite: -

Allgemeine Daten:

Museum: - **Inv. Nr.:** -
Standort: -
Fundort: Thüringen
Kommentar: Postkarte der Werkstatt Aug. Max Fleischhauer in Kopie mit 10 Truhen in 4 verschiedenen Größen. Verlag Rotheheß in Oelze/Th.
Literatur: Wagner, Matthias: Thüringer Bauernmöbel.. 2003.

Truhe

Produktionsort: Schnett
Truhmaler: Maler 2
Werkstatt: Hugo Schramm?
Größe A (ab 100 cm): -
Größe B (ab 50 cm): -
Größe C (bis 50 cm): X
Provenienz: Hessen
Vgl. Objekt: -
Auftraggeber: -
Spruch: "Ohne Fleiß, keinen Preis."

Maße:

Breite: 29,00
Höhe: 15,5
Tiefe: 17,0

Konstruktion:

Konstruktion Korpus: gezinkt
Konstruktion Deckel: Flachdeckel mit Oberleiste
Diamantquader: -
Rahmenprofil: -
Halbsäulen: nein
Inneneinsatz: nein
Beilade: ja
Stand: Kufen
Arkadenfelder Front: X
Mittelbogen rund: alle 3

Rechteckfelder Front: -
Anzahl Frontfelder: 3

Abbildungen:





Beschläge:

Schloss: ja
Griffe: nein

Bemalung:

Gesamtbemalung: aufwändig

a) Front/Seiten

Farbe Front: blau
Farbe Außenfelder: blau
Farbe Mittelfeld: blau
Farbe Seitenflächen: blau
Rahmenbemalung: Strich- und Punktmuster
Motiv Außenfelder: Blütensproß
Motiv Mittelfeld: Blüten
Motiv Seitenflächen: Rahmen
Rundblüten: -

b) Deckel

Farbe Deckel: blau
Beschriftung Deckel: "Hildegart Kieweg 1930 [Trieweg?]."
Motiv Deckel: Blumenkranz mit Inschrift und Blumengirlanden

c) Spruch (Sockel oder Vorderfront)

Position Spruch: Sockel
Beschriftung Front: "Ohne Fleiß, keinen Preis."
Variabl. Datierung: -
Schriftausführung: gut

Nameninschrift: "Hildegart Kieweg [Trieweg?]"
Innenbeschriftung: -

Transport:

Bahnstrecke: -
Verladebahnhof: -
Zielbahnhof: -
Zielort: -
Truhentrückseite: -

Allgemeine Daten:

Museum: - **Inv. Nr.:** -

Standort: Ziegenhain

Fundort: Hessen

Kommentar: Eher aufwändige Truhe: Oberleisten des Deckels mit Profil (!) und auch oberhalb des Sockels ein Profilleiste, die nur bei dieser Truhe auftaucht. Die Profilleiste am unteren Ende des Sockels wie bei Nr. 384, daher Werkstattzuschreibung an Hugo Schramm.

Literatur: -

Truhe

Produktionsort: Schnett
Truhenumaler: Maler 40
Werkstatt: -
Größe A (ab 100 cm):
Größe B (ab 50 cm): X
Größe C (bis 50 cm):
Provenienz: Thüringen
Vgl. Objekt: -
Auftraggeber: -
Spruch: "Wo man Liebe sät, da geht Freud auf."

Maße:

Breite: -
Höhe: -
Tiefe: -

Konstruktion:

Konstruktion Korpus: gezinkt
Konstruktion Deckel: Flachdeckel mit Oberleiste
Diamantquader: -
Rahmenprofil: -
Halbsäulen: nein
Inneneinsatz: nein
Beilade: ja
Stand: Kufen
Arkadenfelder Front: X
Mittelbogen rund: alle 3

Rechteckfelder Front:
Anzahl Frontfelder: 3

Abbildungen:



Beschläge:

Schloss: ja
Griffe: nein

Bemalung:

Gesamtbemalung: normal

a) Front/Seiten

Farbe Front: braun
Farbe Außenfelder: braun
Farbe Mittelfeld: braun
Farbe Seitenflächen: braun
Rahmenbemalung: Punkte
Motiv Außenfelder: Blüten
Motiv Mittelfeld: Blüten
Motiv Seitenflächen: Rahmen
Rundblüten: -

b) Deckel

Farbe Deckel: braun
Beschriftung Deckel: -
Motiv Deckel: Blumenbukett

c) Spruch (Sockel oder Vorderfront)

Position Spruch: Sockel
Beschriftung Front: "Wo man Liebe sät, da geht Freud auf."
Variabl. Datierung: -
Schriftausführung: normal

Nameninschrift: -
Innenbeschriftung: -

Transport:

Bahnstrecke: -
Verladebahnhof: -
Zielbahnhof: -
Zielort: -
Truhentrückseite: -

Allgemeine Daten:

Museum: -
Standort: -
Fundort: Thüringen
Kommentar: -
Literatur: -

Inv. Nr.: -

Nr.: 530

Datierung: [1930]

Truhe

Produktionsort: -
Truhmaler: Maler 40
Werkstatt: -
Größe A (ab 100 cm): -
Größe B (ab 50 cm): X
Größe C (bis 50 cm): -
Provenienz: Thüringen
Vgl. Objekt: -
Auftraggeber: -
Spruch: "Morgenstund' hat Gold im Mund."

Maße:

Breite: 79,00
Höhe: 38,0
Tiefe: 38,0

Konstruktion:

Konstruktion Korpus: gezinkt
Konstruktion Deckel: Flachdeckel mit aufgestztem Rahmen
Diamantquader: -
Rahmenprofil: -
Halbsäulen: -
Inneneinsatz: nein
Beilade: ja
Stand: Kufen
Arkadenfelder Front: X
Mittelbogen rund: alle 3

Rechteckfelder Front: -
Anzahl Frontfelder: -

Abbildungen:



Beschläge:

Schloss: ja
Griffe: nein

Bemalung:

Gesamtbemalung: -

a) Front/Seiten

Farbe Front: blau
Farbe Außenfelder: blau
Farbe Mittelfeld: blau
Farbe Seitenflächen: blau
Rahmenbemalung: Blätter
Motiv Außenfelder: Blüten
Motiv Mittelfeld: Blüten
Motiv Seitenflächen: Rahmen
Rundblüten: -

b) Deckel

Farbe Deckel: blau
Beschriftung Deckel: -
Motiv Deckel: Blumenbukett

c) Spruch (Sockel oder Vorderfront)

Position Spruch: Sockel
Beschriftung Front: "Morgenstund' hat Gold im Mund."
Variabl. Datierung: -
Schriftausführung: normal

Nameninschrift: -
Innenbeschriftung: -

Transport:

Bahnstrecke: -
Verladebahnhof: -
Zielbahnhof: -
Zielort: -
Truhentrückseite: -

Allgemeine Daten:

Museum: -
Standort: Blankenhain
Fundort: Thüringen
Kommentar: -
Literatur: -

Inv. Nr.: -

Truhe

Produktionsort: Thüringen
Truhnenmaler: Maler 40
Werkstatt: -
Größe A (ab 100 cm): X
Größe B (ab 50 cm):
Größe C (bis 50 cm):
Provenienz: Holland
Vgl. Objekt: -
Auftraggeber: -
Spruch: "Wer Ordnung wahrt, der Zeit erspart."

Maße:

Breite: 70,50
Höhe: 28,8
Tiefe: 34,5

Konstruktion:

Konstruktion Korpus: gezinkt
Konstruktion Deckel: Rahmenkonstruktion
Diamantquader: -
Rahmenprofil: -
Halbsäulen: nein
Inneneinsatz: nein
Beilade: ja
Stand: Kufen
Arkadenfelder Front:
Mittelbogen rund: nein

Rechteckfelder Front: X
Anzahl Frontfelder: 3

Abbildungen:



Beschläge:

Schloss: ja
Griffe: nein

Bemalung:

Gesamtbemalung: normal

a) Front/Seiten

Farbe Front: grün
Farbe Außenfelder: grün
Farbe Mittelfeld: grün
Farbe Seitenflächen: grün
Rahmenbemalung: Punkte und Linien
Motiv Außenfelder: Blüten
Motiv Mittelfeld: Blüten
Motiv Seitenflächen: Rahmen
Rundblüten: -

b) Deckel

Farbe Deckel: grün
Beschriftung Deckel: -
Motiv Deckel: Blüten

c) Spruch (Sockel oder Vorderfront)

Position Spruch: Sockel
Beschriftung Front: "Wer Ordnung wahrt, der Zeit erspart."
Variabl. Datierung: -
Schriftausführung: normal

Nameninschrift: -
Innenbeschriftung: -

Transport:

Bahnstrecke: -
Verladebahnhof: -
Zielbahnhof: -
Zielort: -
Truhentrückseite: bemalt

Allgemeine Daten:

Museum: -
Standort: Holland
Fundort: Thüringen
Kommentar: -
Literatur: -

Inv. Nr.: -

Nr.: 58

Datierung: [1935]

Truhe

Produktionsort: Thüringen
Truhnenmaler: Maler 40
Werkstatt: -
Größe A (ab 100 cm):
Größe B (ab 50 cm): X
Größe C (bis 50 cm):
Provenienz: Holland
Vgl. Objekt: -
Auftraggeber: -
Spruch: "Muttertreu ist täglich neu."

Maße:

Breite: 57,00
Höhe: 21,0
Tiefe: 29,5

Konstruktion:

Konstruktion Korpus: gezinkt
Konstruktion Deckel: Rahmenkonstruktion
Diamantquader: -
Rahmenprofil: n
Halbsäulen: nein
Inneneinsatz: nein
Beilade: nein
Stand: Kufen
Arkadenfelder Front:
Mittelbogen rund: alle 3

Rechteckfelder Front: X
Anzahl Frontfelder: 3

Abbildungen:



Beschläge:

Schloss: ja
Griffe: nein

Bemalung:

Gesamtbemalung: normal

a) Front/Seiten

Farbe Front: blau
Farbe Außenfelder: blau
Farbe Mittelfeld: blau
Farbe Seitenflächen: blau
Rahmenbemalung: Punkte
Motiv Außenfelder: Blüten
Motiv Mittelfeld: Blüten
Motiv Seitenflächen: Striche
Rundblüten: -

b) Deckel

Farbe Deckel: blau
Beschriftung Deckel: -
Motiv Deckel: Blüten

c) Spruch (Sockel oder Vorderfront)

Position Spruch: Sockel
Beschriftung Front: "Mutertreu ist täglich neu."
Variabl. Datierung: nein
Schriftausführung: normal

Nameninschrift: -
Innenbeschriftung: -

Transport:

Bahnstrecke: -
Verladebahnhof: -
Zielbahnhof: -
Zielort: -
Truhentrückseite: -

Allgemeine Daten:

Museum: - **Inv. Nr.:** -
Standort: Holland
Fundort: Holland
Kommentar: oberer Fries 4cm, Schriftgröße 3cm.; Blüten auf dem Deckel nicht mehr erkennbar.
Literatur: -

Nr.: 322

Datierung: [1935]

Truhe

Produktionsort: Schnett
Truhmaler: Maler 40
Werkstatt: -
Größe A (ab 100 cm):
Größe B (ab 50 cm):
Größe C (bis 50 cm): X
Provenienz: Thüringen
Vgl. Objekt: -
Auftraggeber: -
Spruch: ""Schaffen und Streben allein nur ist Leben.""

Maße:

Breite: -
Höhe: -
Tiefe: -

Konstruktion:

Konstruktion Korpus: gezinkt
Konstruktion Deckel: Rahmenkonstruktion
Diamantquader: -
Rahmenprofil: -
Halbsäulen: nein
Inneneinsatz: -
Beilade: ja
Stand: Kufen
Arkadenfelder Front: X
Mittelbogen rund: alle 3

Rechteckfelder Front:
Anzahl Frontfelder: 3

Abbildungen:



Beschläge:

Schloss: ja
Griffe: nein

Bemalung:

Gesamtbemalung: gut

a) Front/Seiten

Farbe Front: grün
Farbe Außenfelder: grün
Farbe Mittelfeld: grün
Farbe Seitenflächen: grün
Rahmenbemalung: Punkte und stilisierte Blätter
Motiv Außenfelder: Blumenvase
Motiv Mittelfeld: Blüten
Motiv Seitenflächen: Rahmen
Rundblüten: -

b) Deckel

Farbe Deckel: grün
Beschriftung Deckel: -
Motiv Deckel: Blüten

c) Spruch (Sockel oder Vorderfront)

Position Spruch: Sockel
Beschriftung Front: ""Schafen und Streben allein nur ist Leben.""
Variabl. Datierung: -
Schriftausführung: gut

Nameninschrift: -
Innenbeschriftung: -

Transport:

Bahnstrecke: -
Verladebahnhof: -
Zielbahnhof: -
Zielort: -
Truhentrückseite: -

Allgemeine Daten:

Museum: -
Standort: Holland
Fundort: Thüringen
Kommentar: Füße nachträglich ergänzt.
Literatur: -

Inv. Nr.: -

Truhe

Produktionsort: Schnett/Fehrenbach
Truhmaler: Maler 3
Werkstatt: Wernofeh
Größe A (ab 100 cm): X
Größe B (ab 50 cm):
Größe C (bis 50 cm):
Provenienz: Thüringen
Vgl. Objekt: -
Auftraggeber: -
Spruch: "Uns hilft niemand, wenn wir uns nicht selber helfen"

Maße:

Breite: 100,00
Höhe: 47,0
Tiefe: 50,0

Konstruktion:

Konstruktion Korpus: gezinkt
Konstruktion Deckel: Flachdeckel mit Oberleiste
Diamantquader: -
Rahmenprofil: -
Halbsäulen: nein
Inneneinsatz: nein
Beilade: ja
Stand: Klötzchen
Arkadenfelder Front: X
Mittelbogen rund: alle 3

Rechteckfelder Front:
Anzahl Frontfelder: 3

Abbildungen:



Beschläge:

Schloss: ja
Griffe: nein

Bemalung:

Gesamtbemalung: normal

a) Front/Seiten

Farbe Front: blau
Farbe Außenfelder: blau
Farbe Mittelfeld: blau
Farbe Seitenflächen: blau
Rahmenbemalung: -
Motiv Außenfelder: Blumenschale
Motiv Mittelfeld: Blüten
Motiv Seitenflächen: Rahmen
Rundblüten: -

b) Deckel

Farbe Deckel: blau
Beschriftung Deckel: -
Motiv Deckel: -

c) Spruch (Sockel oder Vorderfront)

Position Spruch: Sockel
Beschriftung Front: "Uns hilft niemand, wenn wir uns nicht selber helfen"
Variabl. Datierung: -
Schriftausführung: gut

Nameninschrift: -
Innenbeschriftung: -

Transport:

Bahnstrecke: -
Verladebahnhof: -
Zielbahnhof: -
Zielort: -
Truhentrückseite: -

Allgemeine Daten:

Museum: - **Inv. Nr.:** -
Standort: -
Fundort: Thüringen
Kommentar: Sehr wahrscheinlich aus der Wernofeh!
Literatur: -

Truhe

Produktionsort: Schnett
Truhenmaler: -
Werkstatt: -
Größe A (ab 100 cm): X
Größe B (ab 50 cm):
Größe C (bis 50 cm):
Provenienz: Thüringen
Vgl. Objekt: -
Auftraggeber: -
Spruch: "Ein treuer Freund an der Hand, ist mehr wert als ein ganzes Land"

Maße:

Breite: 115,00
Höhe: 57,0
Tiefe: 54,0

Konstruktion:

Konstruktion Korpus: genutet
Konstruktion Deckel: Flachdeckel mit Oberleiste
Diamantquader: -
Rahmenprofil: -
Halbsäulen: nein
Inneneinsatz: nein
Beilade: nein
Stand: Kufen
Arkadenfelder Front: X
Mittelbogen rund: alle 3

Rechteckfelder Front:
Anzahl Frontfelder: 3

Abbildungen:

Beschläge:**Schloss:** ja**Griffe:** ja**Bemalung:****Gesamtbemalung:** normala) Front/Seiten**Farbe Front:** braun**Farbe Außenfelder:** braun**Farbe Mittelfeld:** braun**Farbe Seitenflächen:** braun**Rahmenbemalung:** Punkt- und Strichmuster**Motiv Außenfelder:** Blumenvase**Motiv Mittelfeld:** Blüten**Motiv Seitenflächen:** Rahmen**Rundblüten:** -b) Deckel**Farbe Deckel:** braun**Beschriftung Deckel:** "Erna Kühnhold 1935"**Motiv Deckel:** dreifeldrig mit Spruchc) Spruch (Sockel oder Vorderfront)**Position Spruch:** Deckel**Beschriftung Front:** "Ein treuer Freund an der Hand, ist mehr wert als ein ganzes Land"**Variabl. Datierung:** -**Schriftausführung:** sehr gut**Namensinschrift:** "Erna Kühnhold"**Innenbeschriftung:** -**Transport:****Bahnstrecke:** -**Verladebahnhof:** -**Zielbahnhof:** -**Zielort:** -**Truhentrückseite:** -**Allgemeine Daten:****Museum:** -**Inv. Nr.:** -**Standort:** Weimar**Fundort:** Thüringen**Kommentar:** nach Angaben des Besitzers die Aussteuertruhe der Mutter, geboren 1909 in Milz. Großvater Maximilian Forster hat die Truhe als Aussteuertruhe in Auftrag gegeben**Literatur:** -

Truhe

Produktionsort: Schnett/Fehrenbach
Truhnenmaler: Maler 3
Werkstatt: Wernofeh
Größe A (ab 100 cm):
Größe B (ab 50 cm):
Größe C (bis 50 cm):
Provenienz: Thüringen
Vgl. Objekt: -
Auftraggeber: -
Spruch: "Mein Heim, meine Welt."

Maße:

Breite: 99,00
Höhe: 49,0
Tiefe: 50,0

Konstruktion:

Konstruktion Korpus: gezinkt
Konstruktion Deckel: Flachdeckel mit Oberleiste
Diamantquader: -
Rahmenprofil: -
Halbsäulen: nein
Inneneinsatz: nein
Beilade: ja
Stand: Klötzchen
Arkadenfelder Front: X
Mittelbogen rund: alle 3

Rechteckfelder Front:
Anzahl Frontfelder: 3

Abbildungen:



Beschläge:**Schloss:** ja**Griffe:** ja**Bemalung:****Gesamtbemalung:** normala) Front/Seiten**Farbe Front:** blau**Farbe Außenfelder:** blau**Farbe Mittelfeld:** blau**Farbe Seitenflächen:** blau**Rahmenbemalung:** -**Motiv Außenfelder:** Blumenschale**Motiv Mittelfeld:** Blüten**Motiv Seitenflächen:** Rahmen**Rundblüten:** -b) Deckel**Farbe Deckel:** blau**Beschriftung Deckel:** "Zum Andenken"**Motiv Deckel:** dreifeldrig mit Blumenkranz und Inschriftc) Spruch (Sockel oder Vorderfront)**Position Spruch:** Sockel**Beschriftung Front:** "Mein Heim, meine Welt."**Variabl. Datierung:** -**Schriftausführung:** gut**Nameninschrift:** -**Innenbeschriftung:** -**Transport:****Bahnstrecke:** -**Verladebahnhof:** -**Zielbahnhof:** -**Zielort:** -**Truhenrückseite:** -**Allgemeine Daten:****Museum:** -**Inv. Nr.:** -**Standort:** Würzburg**Fundort:** Thüringen**Kommentar:** Spruch verzeichnet in der Spruchliste der Wernofeh. Einziges Belegstück für die Wernofeh.**Literatur:** Siehe Wernofeh-Katalog in der Anlage.

Deckel

Produktionsort: Schnett/Fehrenbach
Truhnenmaler: -
Werkstatt: -
Größe A (ab 100 cm):
Größe B (ab 50 cm): X
Größe C (bis 50 cm):
Provenienz: Thüringen
Vgl. Objekt: -
Auftraggeber: "R.R."?
Spruch: -

Maße:

Breite: ?
Höhe: ?
Tiefe: ?

Konstruktion:

Konstruktion Korpus: -
Konstruktion Deckel: ?
Diamantquader: -
Rahmenprofil: ?
Halbsäulen: -
Inneneinsatz: -
Beilade: -
Stand: -
Arkadenfelder Front: ?
Mittelbogen rund: alle 3

Rechteckfelder Front:
Anzahl Frontfelder: 3

Abbildungen:



Beschläge:**Schloss:** -**Griffe:** -**Bemalung:****Gesamtbemalung:** normala) Front/Seiten**Farbe Front:** blau**Farbe Außenfelder:** blau**Farbe Mittelfeld:** blau**Farbe Seitenflächen:** blau**Rahmenbemalung:** -**Motiv Außenfelder:** -**Motiv Mittelfeld:** -**Motiv Seitenflächen:** -**Rundblüten:**b) Deckel**Farbe Deckel:** blau**Beschriftung Deckel:** "R.R. 1935"**Motiv Deckel:** dreifeldrig mit Inschriftc) Spruch (Sockel oder Vorderfront)**Position Spruch:** -**Beschriftung Front:** -**Variabl. Datierung:** -**Schriftausführung:** -**Nameninschrift:** R.R.**Innenbeschriftung:** -**Transport:****Bahnstrecke:** -**Verladebahnhof:** -**Zielbahnhof:** -**Zielort:** -**Truhentrückseite:** -**Allgemeine Daten:****Museum:** -**Standort:** Holland**Fundort:** Thüringen**Kommentar:** nur Deckel vorhanden**Literatur:** -**Inv. Nr.:** -

Truhe

Produktionsort: Schnett
Truhmaler: Maler 40
Werkstatt: -
Größe A (ab 100 cm):
Größe B (ab 50 cm):
Größe C (bis 50 cm): X
Provenienz: Schnett
Vgl. Objekt: -
Auftraggeber: -
Spruch: ""Ohne Fleiß, keinen Preis.""

Maße:

Breite: 49,00
Höhe: 22,0
Tiefe: 23,0

Konstruktion:

Konstruktion Korpus: genagelt
Konstruktion Deckel: Flachdeckel mit Oberleiste
Diamantquader: -
Rahmenprofil: -
Halbsäulen: nein
Inneneinsatz: nein
Beilade: nein
Stand: Kufen
Arkadenfelder Front: X
Mittelbogen rund: alle 3

Rechteckfelder Front: -
Anzahl Frontfelder: 3

Abbildungen:



Beschläge:**Schloss:** nein**Griffe:** nein**Bemalung:****Gesamtbemalung:** normala) Front/Seiten**Farbe Front:** grün**Farbe Außenfelder:** grün**Farbe Mittelfeld:** grün**Farbe Seitenflächen:** grün**Rahmenbemalung:** Punkte**Motiv Außenfelder:** Blütensproß**Motiv Mittelfeld:** Blüten**Motiv Seitenflächen:** -**Rundblüten:** -b) Deckel**Farbe Deckel:** grün**Beschriftung Deckel:** -**Motiv Deckel:** -c) Spruch (Sockel oder Vorderfront)**Position Spruch:** Sockel**Beschriftung Front:** ""Ohne Fleiß, keinen Preis.""**Variabl. Datierung:** -**Schriftausführung:** normal**Nameninschrift:** -**Innenbeschriftung:** -**Transport:****Bahnstrecke:** -**Verladebahnhof:** -**Zielbahnhof:** -**Zielort:** -**Truhentrückseite:** -**Allgemeine Daten:****Museum:** -**Standort:** Saalfeld**Fundort:** Schnett**Kommentar:** Truhe ohne Schloß!**Literatur:** -**Inv. Nr.:** -

Truhe

Produktionsort: Schnett
Truhemaler: -
Werkstatt: -
Größe A (ab 100 cm):
Größe B (ab 50 cm):
Größe C (bis 50 cm): X
Provenienz: Thüringen
Vgl. Objekt: -
Auftraggeber: -
Spruch: "Hab Sonne im Herzen"

Maße:

Breite: 30,50
Höhe: 15,5
Tiefe: 18,0

Konstruktion:

Konstruktion Korpus: genagelt
Konstruktion Deckel: Seitenleiste
Diamantquader: -
Rahmenprofil: -
Halbsäulen: nein
Inneneinsatz: nein
Beilade: nein
Stand: Kufen
Arkadenfelder Front: X
Mittelbogen rund: alle 3

Rechteckfelder Front:
Anzahl Frontfelder: 3

Abbildungen:

Beschläge:

Schloss: ja
Griffe: nein

Bemalung:

Gesamtbemalung: normal

a) Front/Seiten

Farbe Front: blau
Farbe Außenfelder: blau
Farbe Mittelfeld: blau
Farbe Seitenflächen: blau
Rahmenbemalung: stilisierte Blätter
Motiv Außenfelder: Blüten
Motiv Mittelfeld: Blüte
Motiv Seitenflächen: Strich
Rundblüten: -

b) Deckel

Farbe Deckel: blau
Beschriftung Deckel: "Weihnachten 1937"
Motiv Deckel: Blütenkranz mit Inschrift

c) Spruch (Sockel oder Vorderfront)

Position Spruch: Sockel
Beschriftung Front: "Hab Sonne im Herzen"
Variabl. Datierung: -
Schriftausführung: normal

Nameninschrift: -
Innenbeschriftung: -

Transport:

Bahnstrecke: -
Verladebahnhof: -
Zielbahnhof: -
Zielort: -
Truhentrückseite: -

Allgemeine Daten:

Museum: Korbmachermuseum Tannroda
Standort: Tannroda
Fundort: Thüringen
Kommentar: -
Literatur: -

Inv. Nr.: -

Truhe

Produktionsort: -
Truhnenmaler: Werner & Sohn, Kassel
Werkstatt: -
Größe A (ab 100 cm): X
Größe B (ab 50 cm): -
Größe C (bis 50 cm): -
Provenienz: Hessen
Vgl. Objekt: -
Auftraggeber: -
Spruch: [Motivleiste aus Herzen, Rädern und Kreuzen]

Maße:

Breite: -
Höhe: -
Tiefe: -

Konstruktion:

Konstruktion Korpus: gezinkt
Konstruktion Deckel: Flachdeckel
Diamantquader: -
Rahmenprofil: -
Halbsäulen: -
Inneneinsatz: -
Beilade: -
Stand: Klötze
Arkadenfelder Front: X
Mittelbogen rund: alle 3

Rechteckfelder Front: -
Anzahl Frontfelder: -

Abbildungen:



Beschläge:

Schloss: ja
Griffe: nein

Bemalung:

Gesamtbemalung: normal

a) Front/Seiten

Farbe Front: holzsichtig
Farbe Außenfelder: holzsichtig
Farbe Mittelfeld: holzsichtig
Farbe Seitenflächen: -
Rahmenbemalung: -
Motiv Außenfelder: Blumenvase
Motiv Mittelfeld: Blumenvase
Motiv Seitenflächen: -
Rundblüten: -

b) Deckel

Farbe Deckel: holzsichtig
Beschriftung Deckel: -
Motiv Deckel: dreifeldrig

c) Spruch (Sockel oder Vorderfront)

Position Spruch: -
Beschriftung Front: [Motiveleiste aus Herzen, Rädern und Kreuzen]
Variabl. Datierung: -
Schriftausführung: -

Nameninschrift: -
Innenbeschriftung: -

Transport:

Bahnstrecke: -
Verladebahnhof: -
Zielbahnhof: -
Zielort: -
Truhentrückseite: -

Allgemeine Daten:

Museum: -
Standort: -
Fundort: Hessen
Kommentar: -

Inv. Nr.: -

Literatur: Schlemmer, Paul: Das behagliche Heim - InnenDekoration. Verlag Alexander Koch. Bd. 52 Mai-Heft 1941. Ausstellung „Beseeltes Wohnen“ im Kurhessischen Kulturhaus Kassel.

Truhe

Produktionsort: -
Truhmaler: Werner & Sohn, Kassel
Werkstatt: -
Größe A (ab 100 cm): X
Größe B (ab 50 cm): -
Größe C (bis 50 cm): -
Provenienz: Hessen
Vgl. Objekt: -
Auftraggeber: -
Spruch: -

Maße:

Breite: -
Höhe: -
Tiefe: -

Konstruktion:

Konstruktion Korpus: gezinkt
Konstruktion Deckel: Flachdeckel
Diamantquader: -
Rahmenprofil: -
Halbsäulen: -
Inneneinsatz: -
Beilade: -
Stand: Klötze
Arkadenfelder Front: X
Mittelbogen rund: alle 3

Rechteckfelder Front: -
Anzahl Frontfelder: -

Abbildungen:



Beschläge:

Schloss: ja
Griffe: nein

Bemalung:

Gesamtbemalung: normal

a) Front/Seiten

Farbe Front: holzsichtig
Farbe Außenfelder: holzsichtig
Farbe Mittelfeld: holzsichtig
Farbe Seitenflächen: -
Rahmenbemalung: -
Motiv Außenfelder: Blumenbukett
Motiv Mittelfeld: Blumenvase
Motiv Seitenflächen: -
Rundblüten: -

b) Deckel

Farbe Deckel: holzsichtig
Beschriftung Deckel: -
Motiv Deckel: dreifeldrig

c) Spruch (Sockel oder Vorderfront)

Position Spruch: -
Beschriftung Front: -
Variabl. Datierung: -
Schriftausführung: -

Nameninschrift: -
Innenbeschriftung: -

Transport:

Bahnstrecke: -
Verladebahnhof: -
Zielbahnhof: -
Zielort: -
Truhentrückseite: -

Allgemeine Daten:

Museum: -
Standort: -
Fundort: Hessen
Kommentar: -

Inv. Nr.: -

Literatur: Schlemmer, Paul: Das behagliche Heim - InnenDekoration. Verlag Alexander Koch. Bd. 52 Mai-Heft 1941. Ausstellung „Beseeltes Wohnen“ im Kurhessischen Kulturhaus Kassel.

Truhe

Produktionsort: -
Truhnenmaler: Werner & Sohn, Kassel
Werkstatt: -
Größe A (ab 100 cm): X
Größe B (ab 50 cm): -
Größe C (bis 50 cm): -
Provenienz: Hessen
Vgl. Objekt: -
Auftraggeber: -
Spruch: "Anno 1940"

Maße:

Breite: -
Höhe: -
Tiefe: -

Konstruktion:

Konstruktion Korpus: -
Konstruktion Deckel: Flachdeckel
Diamantquader: -
Rahmenprofil: -
Halbsäulen: -
Inneneinsatz: -
Beilade: -
Stand: Klötze
Arkadenfelder Front: X
Mittelbogen rund: alle 3

Rechteckfelder Front: -
Anzahl Frontfelder: -

Abbildungen:



Beschläge:

Schloss: ja
Griffe: nein

Bemalung:

Gesamtbemalung: normal

a) Front/Seiten

Farbe Front: blau
Farbe Außenfelder: weiß
Farbe Mittelfeld: weiß
Farbe Seitenflächen: blau
Rahmenbemalung: -
Motiv Außenfelder: Blumenvase
Motiv Mittelfeld: Blumenbukett
Motiv Seitenflächen: Raute mit Blumenbukett
Rundblüten: -

b) Deckel

Farbe Deckel: blau
Beschriftung Deckel: -
Motiv Deckel: dreifeldrig

c) Spruch (Sockel oder Vorderfront)

Position Spruch: Sockel und ...
Beschriftung Front: "Anno 1940"
Variabl. Datierung: -
Schriftausführung: normal

Nameninschrift: -
Innenbeschriftung: -

Transport:

Bahnstrecke: -
Verladebahnhof: -
Zielbahnhof: -
Zielort: -
Truhentrückseite: -

Allgemeine Daten:

Museum:

Inv. Nr.: -

Standort: -

Fundort: Hessen

Kommentar:

Literatur: Schlemmer, Paul: Das behagliche Heim - InnenDekoration. Verlag Alexander Koch. Bd. 52 Mai-Heft 1941. Ausstellung „Beseeltes Wohnen“ im Kurhessischen Kulturhaus Kassel.

Truhe

Produktionsort: Schnett
Truhenmaler: Maler 40
Werkstatt: -
Größe A (ab 100 cm): X
Größe B (ab 50 cm):
Größe C (bis 50 cm):
Provenienz: Schnett
Vgl. Objekt: -
Auftraggeber: -
Spruch: "Kein höheres Glück dem Menschen lacht, als wenn er andere glücklich macht."

Maße:

Breite:

Höhe:

Tiefe: -

Konstruktion:

Konstruktion Korpus: gezinkt

Konstruktion Deckel: Flachdeckel mit Rahmen

Diamantquader: -

Rahmenprofil: -

Halbsäulen: nein

Inneneinsatz: nein

Beilade: nein

Stand: Füße

Arkadenfelder Front:

Mittelbogen rund: alle 3

Rechteckfelder Front:

Anzahl Frontfelder: 3

Abbildungen:



Beschläge:

Schloss: ja
Griffe: nein

Bemalung:

Gesamtbemalung: normal

a) Front/Seiten

Farbe Front: blau
Farbe Außenfelder: blau
Farbe Mittelfeld: blau
Farbe Seitenflächen: blau
Rahmenbemalung: gelbe Striche
Motiv Außenfelder: Blumenbukett
Motiv Mittelfeld: Blüten
Motiv Seitenflächen: Striche in Kämpfer und Sockelhöhe
Rundblüten:

b) Deckel

Farbe Deckel: blau
Beschriftung Deckel: "1944."
Motiv Deckel: Blüten und Blütenkranz mit Jahreszahl

c) Spruch (Sockel oder Vorderfront)

Position Spruch: Sockel
Beschriftung Front: "Kein höheres Glück dem Menschen lacht, als wenn er andere glücklich macht."
Variabl. Datierung: -
Schriftausführung: gut

Nameninschrift: -
Innenbeschriftung: -

Transport:

Bahnstrecke: -
Verladebahnhof: -
Zielbahnhof: -
Zielort: -
Truhentrückseite: -

Allgemeine Daten:

Museum: -
Standort: Krefeld
Fundort: Schnett
Kommentar: -
Literatur: -

Inv. Nr.: -

Truhe

Produktionsort: Schnett
Truhenumaler: Maler 40
Werkstatt: -
Größe A (ab 100 cm): X
Größe B (ab 50 cm):
Größe C (bis 50 cm):
Provenienz: Thüringen
Vgl. Objekt: -
Auftraggeber: -
Spruch: "Hab Sonne im Herzen"

Maße:

Breite: 90,00
Höhe: 42,0
Tiefe: 45,0

Konstruktion:

Konstruktion Korpus: genagelt
Konstruktion Deckel: Flachdeckel mit Oberleiste
Diamantquader: -
Rahmenprofil: -
Halbsäulen: nein
Inneneinsatz: nein
Beilade: -
Stand: Füße
Arkadenfelder Front: X
Mittelbogen rund: alle 3

Rechteckfelder Front:
Anzahl Frontfelder: 3

Abbildungen:



Beschläge:

Schloss: ja
Griffe: nein

Bemalung:

Gesamtbemalung: einfach

a) Front/Seiten

Farbe Front: Holz
Farbe Außenfelder: Holz
Farbe Mittelfeld: Holz
Farbe Seitenflächen: Holz
Rahmenbemalung: Linien
Motiv Außenfelder: Blütensproß
Motiv Mittelfeld: Blütensproß
Motiv Seitenflächen: Beistriche auf Kämpferhöhe
Rundblüten: -

b) Deckel

Farbe Deckel: Holz
Beschriftung Deckel: "Weihnachten 1946"
Motiv Deckel: Blütenkranz mit Spruch

c) Spruch (Sockel oder Vorderfront)

Position Spruch: Sockel
Beschriftung Front: "Hab Sonne im Herzen"
Variabl. Datierung: -
Schriftausführung: gut

Nameninschrift: -
Innenbeschriftung: -

Transport:

Bahnstrecke: -
Verladebahnhof: -
Zielbahnhof: -
Zielort: -
Truhentrückseite: -

Allgemeine Daten:

Museum: -
Standort: Arnstadt
Fundort: Thüringen
Kommentar: Truhe datiert.
Literatur: -

Inv. Nr.: -

Truhe

Produktionsort: Großbreitenbach
Truhenmaler: Siegfried Daberkov
Werkstatt: -
Größe A (ab 100 cm):
Größe B (ab 50 cm): X
Größe C (bis 50 cm):
Provenienz: Thüringen
Vgl. Objekt: -
Auftraggeber: -
Spruch: -

Maße:

Breite: 46,50
Höhe: 18,5
Tiefe: 24,0

Konstruktion:

Konstruktion Korpus: -
Konstruktion Deckel: Flachdeckel
Diamantquader: -
Rahmenprofil: -
Halbsäulen: ja
Inneneinsatz: -
Beilade: -
Stand: -
Arkadenfelder Front: X
Mittelbogen rund: alle 3

Rechteckfelder Front:
Anzahl Frontfelder: 3

Abbildungen:

Beschläge:

Schloss: ja
Griffe: nein

Bemalung:

Gesamtbemalung: normal

a) Front/Seiten

Farbe Front: blau
Farbe Außenfelder: blau
Farbe Mittelfeld: blau
Farbe Seitenflächen: blau
Rahmenbemalung: nein
Motiv Außenfelder: Blüten
Motiv Mittelfeld: Ornament
Motiv Seitenflächen: -
Rundblüten: -

b) Deckel

Farbe Deckel: blau
Beschriftung Deckel: -
Motiv Deckel: Blüten mit Ornament

c) Spruch (Sockel oder Vorderfront)

Position Spruch: -
Beschriftung Front: -
Variabl. Datierung: -
Schriftausführung: -

Nameninschrift: -
Innenbeschriftung: -

Transport:

Bahnstrecke: -
Verladebahnhof: -
Zielbahnhof: -
Zielort: -
Truhentrückseite: -

Allgemeine Daten:

Museum: -
Standort: Ichttershausen
Fundort: Thüringen

Inv. Nr.: -

Kommentar: Die entscheidende Schnittstelle zu den weiteren Truhen mit vorgelegter profilierter Halbsäule. Der namentliche Nachweis des Malers aus Großbreitenbach, die exakte Datierung und der Bezug zur Firma Tresselt lassen den Schluss auf die Herstellung ähnlicher Truhen in Großbreitenbach bei der Firma Tresselt zu. Datierung durch Herrn Dr. Helmboldt belegt.

Literatur: -

Truhe

Produktionsort: Schnett
Truhmaler: Maler 40
Werkstatt: -
Größe A (ab 100 cm):
Größe B (ab 50 cm): X
Größe C (bis 50 cm):
Provenienz: Thüringen
Vgl. Objekt: -
Auftraggeber: -
Spruch: "Muttertreu ist täglich neu"

Maße:

Breite: 54,00
Höhe: -
Tiefe: 29,0

Konstruktion:

Konstruktion Korpus: -
Konstruktion Deckel: Ober-und Flachdeckel
Diamantquader: -
Rahmenprofil: -
Halbsäulen: -
Inneneinsatz:
Beilade: nein
Stand: Kufen
Arkadenfelder Front: X
Mittelbogen rund: nein

Rechteckfelder Front:
Anzahl Frontfelder: 3

Abbildungen:



Beschläge:**Schloss:** nein**Griffe:** nein**Bemalung:****Gesamtbemalung:** normala) Front/Seiten**Farbe Front:** grün**Farbe Außenfelder:** grün**Farbe Mittelfeld:** grün**Farbe Seitenflächen:** gr**Rahmenbemalung:** Striche und Punkte**Motiv Außenfelder:** Blüten**Motiv Mittelfeld:** Blütensproß**Motiv Seitenflächen:** Beistriche auf Kämpferhöhe**Rundblüten:** -b) Deckel**Farbe Deckel:** grün**Beschriftung Deckel:** "1946."**Motiv Deckel:** Blütenkranz mit Datierungc) Spruch (Sockel oder Vorderfront)**Position Spruch:** Sockel**Beschriftung Front:** "Muttertreu ist täglich neu"**Variabl. Datierung:** ja**Schriftausführung:** gut**Nameninschrift:** -**Innenbeschriftung:** -**Transport:****Bahnstrecke:** -**Verladebahnhof:** -**Zielbahnhof:** -**Zielort:** -**Truhentrückseite:** -**Allgemeine Daten:****Museum:** -**Inv. Nr.:** -**Standort:** Holland**Fundort:** Thüringen**Kommentar:** als eine der wenigen Truhen kein Schloß**Literatur:** -

Nr.: 478

Datierung: [1980]

Truhe

Produktionsort: Schnett
Truhemaler: -
Werkstatt: -
Größe A (ab 100 cm):
Größe B (ab 50 cm):
Größe C (bis 50 cm): X
Provenienz: Schnett
Vgl. Objekt: -
Auftraggeber: -
Spruch: -

Maße:

Breite: 36,00
Höhe: 15,6
Tiefe: 24,0

Konstruktion:

Konstruktion Korpus: genagelt
Konstruktion Deckel: einfeldrig mit aufgestztem Rahmen
Diamantquader: -
Rahmenprofil: -
Halbsäulen: nein
Inneneinsatz: nein
Beilade: nein
Stand: Füße
Arkadenfelder Front: X
Mittelbogen rund: alle 3

Rechteckfelder Front: -
Anzahl Frontfelder: 3

Abbildungen:



Beschläge:**Schloss:** nein**Griffe:** -**Bemalung:****Gesamtbemalung:** einfacha) Front/Seiten**Farbe Front:** holzsichtig**Farbe Außenfelder:** holzsichtig**Farbe Mittelfeld:** holzsichtig**Farbe Seitenflächen:** holzsichtig**Rahmenbemalung:** Brandbemalung**Motiv Außenfelder:** Blütensproß**Motiv Mittelfeld:** Blütensproß**Motiv Seitenflächen:** -**Rundblüten:** -b) Deckel**Farbe Deckel:** holzsichtig**Beschriftung Deckel:** -**Motiv Deckel:** Blumenkranzc) Spruch (Sockel oder Vorderfront)**Position Spruch:** -**Beschriftung Front:** -**Variabl. Datierung:** -**Schriftausführung:** -**Nameninschrift:** -**Innenbeschriftung:** -**Transport:****Bahnstrecke:** -**Verladebahnhof:** -**Zielbahnhof:** -**Zielort:** -**Truhentrückseite:** -**Allgemeine Daten:****Museum:** Erfurt**Standort:** Erfurt**Fundort:** Schnett**Kommentar:** Einfache Truhe, konisch zulaufend, evtl. sogar außerhalb Schnett gefertigt,**Literatur:** Moritz, Marina: Möbel in Thüringen. Erfurt 2003 S. 113 Abb. 16.**Inv. Nr.:** 13431

Truhe

Produktionsort: Schnett
Truhenmaler: Rolf Fleischhauer
Werkstatt: Rolf Fleischhauer
Größe A (ab 100 cm): X
Größe B (ab 50 cm):
Größe C (bis 50 cm):
Provenienz: Schnett
Vgl. Objekt: -
Auftraggeber: -
Spruch: "1986" "Kein höheres Glück dem Menschen lacht, als wenn er andere glücklich macht."

Maße:

Breite: 108,50
Höhe: 55,0
Tiefe: 52,5

Konstruktion:

Konstruktion Korpus: genagelt
Konstruktion Deckel: zweifeldrig mit aufgesetzten Leisten
Diamantquader: -
Rahmenprofil: -
Halbsäulen: ja
Inneneinsatz: nein
Beilade: nein
Stand: Füße
Arkadenfelder Front: X
Mittelbogen rund: alle 3

Rechteckfelder Front: -
Anzahl Frontfelder: 3

Abbildungen:

Beschläge:

Schloss: ja
Griffe: -

Bemalung:

Gesamtbemalung: gut

a) Front/Seiten

Farbe Front: holzsichtig
Farbe Außenfelder: holzsichtig
Farbe Mittelfeld: holzsichtig
Farbe Seitenflächen: holzsichtig
Rahmenbemalung: nein
Motiv Außenfelder: Blütensproß in Schale
Motiv Mittelfeld: Blütensproß
Motiv Seitenflächen: -
Rundblüten: -

b) Deckel

Farbe Deckel: holzsichtig
Beschriftung Deckel: -
Motiv Deckel: -

c) Spruch (Sockel oder Vorderfront)

Position Spruch: Sockel
Beschriftung Front: "1986" "Kein höheres Glück dem Menschen lacht, als wenn er andere glücklich macht."
Variabl. Datierung: -
Schriftausführung: gut

Nameninschrift: -
Innenbeschriftung: -

Transport:

Bahnstrecke: -
Verladebahnhof: -
Zielbahnhof: -
Zielort: -
Truhentrückseite: -

Allgemeine Daten:

Museum: Erfurt
Standort: Erfurt
Fundort: Schnett
Kommentar:

Inv. Nr.: 9441

Literatur: Moritz, Marina: Möbel in Thüringen. Erfurt 2003, S. 112 Abb. 15.

Nr.: 314

Datierung: [2000]

Truhe

Produktionsort: Schnett
Truhenmaler: Rolf Fleischhauer
Werkstatt: Rolf Fleischhauer
Größe A (ab 100 cm):
Größe B (ab 50 cm):
Größe C (bis 50 cm): X
Provenienz: Thüringen
Vgl. Objekt: -
Auftraggeber: -
Spruch: "Edel sei der Mensch hilfreich und gut."

Maße:

Breite: 35,00

Höhe: 19,5

Tiefe: 21,5

Konstruktion:

Konstruktion Korpus: genietet
Konstruktion Deckel: Rahmenkonstruktion
Diamantquader: -
Rahmenprofil: -
Halbsäulen: nein
Inneneinsatz: ja
Beilade: nein
Stand: Füße
Arkadenfelder Front: X
Mittelbogen rund: alle 3

Rechteckfelder Front:
Anzahl Frontfelder: 3

Abbildungen:



Beschläge:

Schloss: ja
Griffe: nein

Bemalung:

Gesamtbemalung: gut

a) Front/Seiten

Farbe Front: blau
Farbe Außenfelder: blau
Farbe Mittelfeld: blau
Farbe Seitenflächen: blau
Rahmenbemalung: Punkt- und Strichlinien
Motiv Außenfelder: Blütenstrauß
Motiv Mittelfeld: Blüten
Motiv Seitenflächen: Rahmen mit Blüten
Rundblüten: -

b) Deckel

Farbe Deckel: blau
Beschriftung Deckel: "Zur Erinnerung"
Motiv Deckel: Blütenkranz

c) Spruch (Sockel oder Vorderfront)

Position Spruch: Sockel
Beschriftung Front: "Edel sei der Mensch hilfreich und gut."
Variabl. Datierung: -
Schriftausführung: gut

Nameninschrift: -
Innenbeschriftung: -

Transport:

Bahnstrecke: -
Verladebahnhof: -
Zielbahnhof: -
Zielort: -
Truhentrückseite: -

Allgemeine Daten:

Museum: - **Inv. Nr.:** -

Standort: Schnett

Fundort: Thüringen

Kommentar: Aufgreifen alter Motivmerkmale (Rahmen mit Punkten, Blütenform, S-Schwung. Blau dagegen war immer die Farbe der Truhen im Hessischen. Die Klötzchen verweisen eher auf Großbreitenbach. Interessant ist die Aussage der "Altdeutschen Malerei 1920 bis 1927"

Literatur: -

2. Schranke

Nr.: S1

Standort: Museum Eisfeld

Datierung: 1787



Nr.: S2

Standort: Kassel, Staatliche Kunstsammlungen

Datierung: **1787**



Nr.: S3

Standort: Rhönmuseum Fladungen

Datierung: 1793





Nr.: S4

Standort: Museum Bad Hersfeld

Datierung: 1793



Nr.: S5

Standort: Museum für Thüringer Volkskunde, Erfurt

Datierung: 1796



Nr.: S6

Standort: Museum Eisfeld

Datierung: 1839



Nr.: S7
Standort: Schnett

Datierung: 1849



Nr.: S 8
Standort: Schnett

Datierung: 1859



Nr.: S 10
Standort: Schnett

Datierung: 1873



Nr.: S 11

Standort: Museum Eisfeld

Datierung: 1877



3. Betten

Nr.: B1

Datierung: 1842

Standort: Museum Eisfeld

Inv. Nr. 3064



Text Fußteil:

"Ich leg, o Jesu, meine Glieder, zur Ruh in deinem Namen nieder, hilf daß ich des morgens gesund aufsteh, und wieder an die Arbeit geh"

Text Kopfteil:

"In müh und Arbeit bring ich mein Leben zu hier kans nicht anders sein im Himmel ist die Ruh. Anno 1842"

Literatur:

Gauß, Hans: Bemalte volkstümliche Möbel aus Schnett. Eisfeld 1992, S. 24 u. 30.

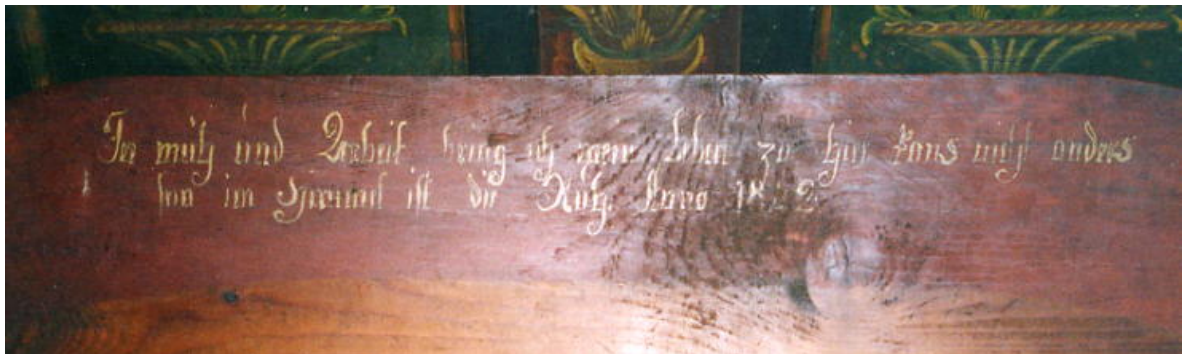



Nr.: B2

Datierung: 1857

Standort: Museum Schloß Glücksburg





Nr.: B3

Datierung: [1860]

Standort: Freilandmuseum Bad Windsheim

Inv. Nr.: 97/67 S



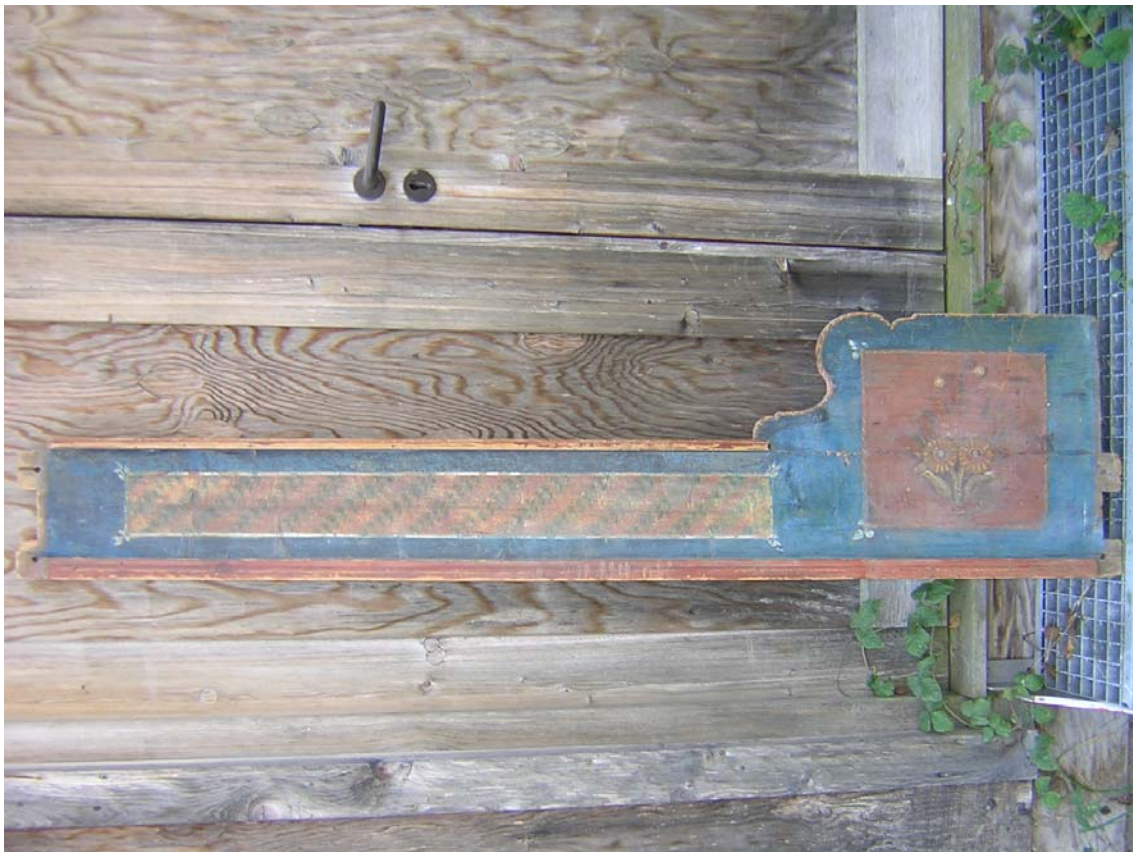



Text: "Ich liege und schlaf in Frieden und du allein Herr hilfest mir"